



# VOETBALSITE 'T ROSCO INFOBROCHURE

## Inleiding

De voetbalsite van Stad Ronse maakt integraal deel uit van de sportsite 't Rosco. De site omvat het stadion met het kunstgrasveld; de zittribune; meerdere kleedkamers; een fitnessruimte; diverse bergruimten; verschillende cafetaria's; ticketingchalets; en een staantribune, alsook 3 natuurgrasvelden.

Stad Ronse stelt deze accommodatie geheel of gedeeltelijk ter beschikking van sportverenigingen en inwoners van Ronse. Met deze brochure geven we graag meer info over de manier van reserveren alsook over de geldende reglementering.

Voor meer info kan u zich steeds wenden tot de sportdienst via 055/232 890 of via [sport@ronse.be](mailto:sport@ronse.be).

**Adres:** 't Rosco, Leuzesesteeweg 241, 9600 Ronse



## Hoe reserveren?

Aanvragen voor het gebruik van het kunstgrasveld dienen steeds te gebeuren bij de stedelijke sportdienst.

- **Vaste reservaties voor een langere periode** gebeuren via een specifiek aanvraagformulier. Dit formulier is terug te vinden op de website. Dit formulier moet ingediend worden vóór 15 april voorafgaand aan het volgende seizoen. Vervolgens wordt een gebruiksovereenkomst voor het volledige seizoen opgemaakt.
- **Eenmalige activiteiten** kunnen aangevraagd worden via mail naar [sport@ronse.be](mailto:sport@ronse.be). De aanvraag dient steeds minimum 3 dagen op voorhand aangevraagd te worden. Eénmalige reservaties worden toegekend naargelang de beschikbaarheid van het terrein. Na goedkeuring en ondertekening van de gebruikersovereenkomst is de reservatie definitief. De dag van de activiteit kan je de sleutels ophalen bij de sportdienst. Reserveren is mogelijk vanaf 15 september 2020.

### Openingsuren:

- ◇ Maandag tot vrijdag: 8 tot 22u.
- ◇ Zaterdag: 8.30 tot 21.30 u.
- ◇ Zondag: 8.30 tot 17 u.

Het aanvraagformulier, de gebruikersovereenkomst en het huishoudelijk reglement kan je terugvinden op de website: <https://www.ronse.be/nl/sportinfrastructuur-t-rosco>



# Tarieven

Tarieven Kunstgrasveld (groene kleur)				
	Verenigingen/ inwoners van Ronse		Verenigingen buiten Ronse*	
	2/2	1/2	2/2	1/2
Basistarief	30,00 €	15,00 €	60,00 €	30,00 €
Frequent gebruik (>3u/w)	24,00 €	12,00 €	48,00 €	24,00 €
Basis Jeugd (<18j)	18,00 €	9,00 €	36,00 €	18,00 €
Frequent gebruik jeugd	12,00 €	6,00 €	24,00 €	12,00 €
>5u	120,00 €	60,00 €	240,00 €	120,00 €
>5u jeugd	96,00 €	48,00 €	192,00 €	96,00 €
Schooltarief ** (8u-16u)	12,00 €	6,00 €	24,00 €	12,00 €

Tarieven Natuurgrasveld (oefenvelden) (worden enkel verhuurd aan vaste gebruikers)		
	Verenigingen/ inwoners van Ronse	Verenigingen buiten Ronse*
	2/2	2/2
Basistarief	10,00 €	20,00 €
Frequent gebruik (>3u/w)	8,00 €	16,00 €
Basis Jeugd (<18j)	6,00 €	12,00 €
Frequent gebruik jeugd	4,00 €	8,00 €
>5u	40,00 €	80,00 €
>5u jeugd	32,00 €	64,00 €
Schooltarief ** (8u-16u)	4,00 €	8,00 €

\*Er wordt niet verhuurd aan individuele aanvragers buiten Ronse

\*\* Niet op woensdagnamiddag en weekend

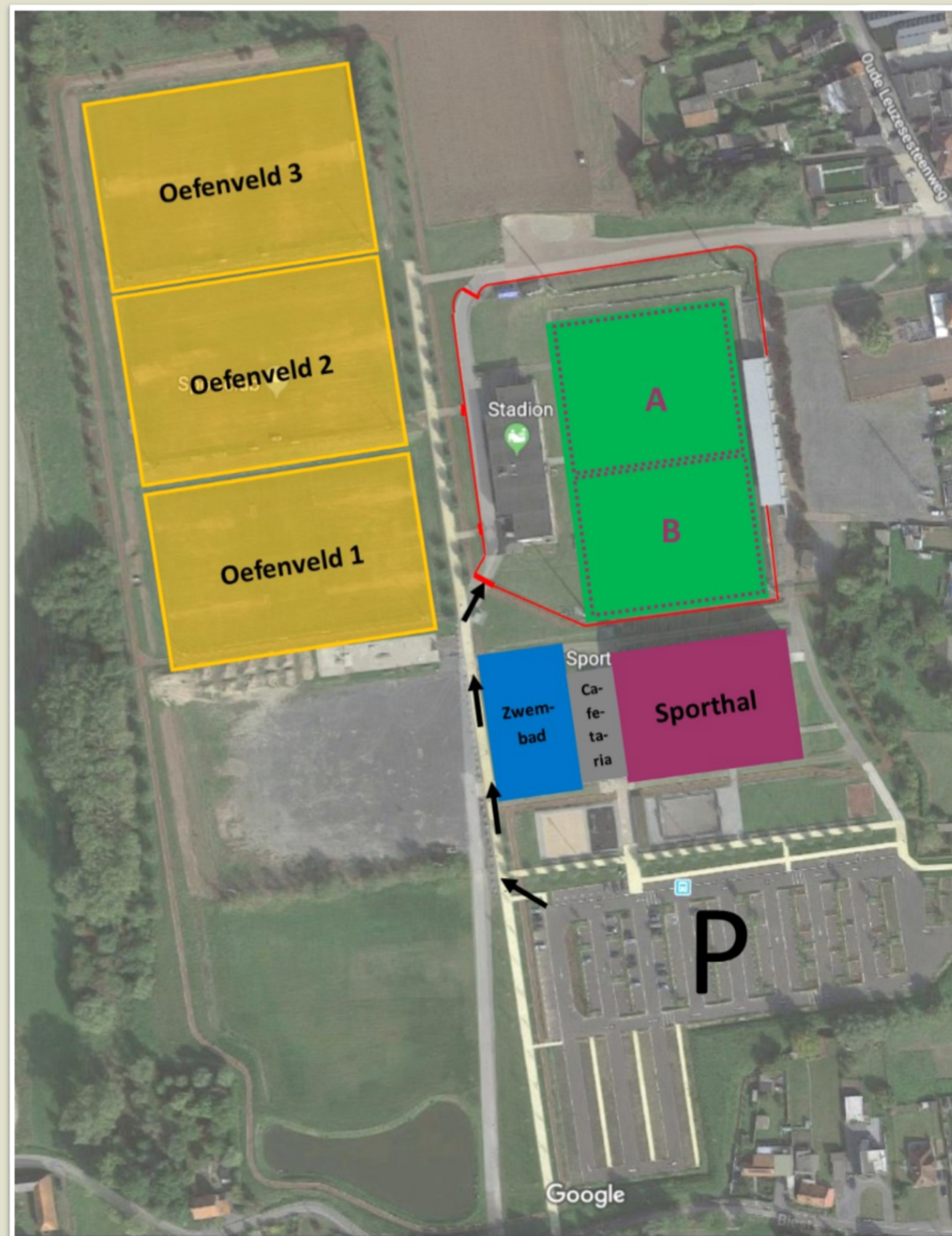

## Belangrijke weetjes

- Op de voetbalvelden worden enkel sportieve activiteiten toegelaten.
- De minimale huurtijd van een terrein bedraagt één uur. De huurtijd omvat ook de nodige tijd voor het plaatsen en wegbergen van doelen en sportmateriaal.
- Het betreden van de voetbalvelden is enkel toegestaan mits het dragen van aangepast sportschoeisel. Het kunstgrasveld mag niet worden betreden met schoenen met metalen of stalen noppen of met spikes. Het kunstgrasveld mag enkel betreden worden met propere schoenen.
- De doelen worden na gebruik steeds teruggeplaatst in de vrije zone voor de tribune.
- Het publiek zal enkel toegelaten worden op de permanente tribunes en buiten het leunhekwerk van de voetbalvelden.



- Het huren van het kunstgrasveld houdt tevens het gebruik in van de kleedkamers, de douches, de toiletten beneden en verlichting indien nodig. De te gebruiken kleedkamers worden op voorhand meegedeeld door de sportdienst. Het gebruik van de kleedkamers en de douches dient beperkt te worden tot maximum 15 minuten vóór en 30 minuten na de activiteit. Kleedkamers en douches moeten in opgeruimde en nette toestand worden achtergelaten. Toiletten en wastafels dienen zuiver en hygiënisch te worden gehouden.
- Op het kunstgrasveld is het verboden te:
  - a. te roken of te eten op en rondom het veld
  - b. iets anders dan water te drinken op het veld;
  - c. glas mee te brengen op of rond het terrein;
  - d. afval te laten rond slingeren op of rond het terrein;
  - e. onder invloed van drank of drugs de voetbalaccommodatie te betreden;
  - f. opzettelijk tegen de omheining te trappen;
  - g. verplaatsbaar trainingmateriaal (doeltjes e.d.) te slepen. Het materiaal moet altijd opgetild worden;
  - h. op het kunstgrasveld kauwgom te gebruiken;
  - i. op het hekwerk te gaan zitten;
  - j. zware of puntige objecten op de kunstgrasmat te plaatsen;
  - k. materiaal te verankeren in het kunstgrasveld.
  - l. de trainingen en/of lessen van andere gebruikers te storen of te hinderen (bv. opwarmen met ballen in de neutrale zone, geluidsoverlast, ongepast gedrag, enzovoort)

# SPORTSITE 'T ROSCO

## SPORTDIENST RONSE

Leuzesesteenweg 241

9600 Ronse

 055/23 28 90

 [sport@ronse.be](mailto:sport@ronse.be)