



Lokaal Bestuur Ronse
Grote Markt 12
9600 Ronse

Aanpassing nr.1 meerjarenplan 2020-2025

Aanpassing nr. 1 meerjarenplan 2020-2025

1. Een motivering van de wijzigingen.....	p. 2
2. Wijziging strategische nota	p. 8
3. Aangepaste financiële nota	
Het aangepaste financiële doelstellingenplan: M1.....	p. 41
De aangepaste staat van het financieel evenwicht: M2	p. 55
Het aangepaste overzicht van de kredieten: M3	p. 60
4. De aangepaste toelichting:	
Ontvangsten en uitgaven naar functionele aard: T1.....	p. 62
Ontvangsten en uitgaven naar economische aard: T2.....	p. 67
Investeringsproject: T3.....	p. 74
Evolutie van de financiële schulden: T4	p. 102
Financiële risico's	p. 104
Beschrijving grondslagen en assumpties.....	p. 106
Verwijzing naar plaats waar documentatie beschikbaar is.....	p. 107
5. Documentatie bij de aanpassing van het meerjarenplan 2020-2025	
Omgevingsanalyse.....	p. 108
Toegestane werkings- en investeringssubsidies	p. 109
Samenstelling beleidsdomeinen	p. 111
Overzicht verbonden entiteiten	p. 113
Personeelsinzet	p. 114
Overzicht jaarlijkse opbrengst per belastingsoort	p. 116
Totaaloverzicht beleidsdoelstellingen, actieplannen en acties + ramingen	p. 116

Motivering van de aanpassing nr. 1 van het meerjarenplan 2020-2025

Inhoudelijke bijstellingen

Na de vaststelling door de gemeenteraad en OCMW-raad van het oorspronkelijke meerjarenplan 2020-2025 van het lokaal bestuur Ronse heeft de Vlaamse minister van Binnenlands Bestuur, Bestuurszaken, Inburgering en Gelijke Kansen in zijn schrijven d.d. 3 februari 2020 een aantal vaststellingen gedaan op het inhoudelijke vlak waar de voorbije maanden mee aan de slag werd gegaan.

Het betrof de vaststelling dat in de strategische nota van het meerjarenplan slechts één beleidsdoelstelling en één actieplan was opgenomen waaraan alle verwachte ontvangsten en uitgaven waren gekoppeld. Teneinde aan deze vaststelling tegemoet te komen, werden uit de oorspronkelijke strategische nota de belangrijkste en meest prioritaire acties weerhouden en nu apart opgenomen als prioritair beleid vanaf 2021.

Op deze manier wordt er nog steeds over alles gerapporteerd, niet meer globaal maar wel meer gedetailleerd.

Aan de prioritaire acties werden zo goed als mogelijk exploitatie- en investeringsbudgetten gekoppeld en dit vanaf 2021. Een overzicht van de doelstellingen en acties met budgetten is terug te vinden in de strategische nota.

Deze meerjarenplanaanpassing omvat samengevat enerzijds een wijziging van de bestaande kredieten voor het boekjaar 2020 en anderzijds de vaststelling van de nieuwe kredieten voor het boekjaar 2021.

Dit gebeurde in overeenstemming met de richtlijnen vervat in de omzendbrief KBB/ABB 2020/3 van 18 september 2020 betreffende de aanpassing van de meerjarenplannen 2020-2025 van de lokale en provinciale besturen volgens de beleids- en beheerscyclus.

Financiële bijstellingen

1. Inbreng gecumuleerde budgettaire resultaat vorig boekjaar

In eerste instantie werd in deze aanpassing van het meerjarenplan nr. 1 het resultaat van de jaarrekening 2019 verwerkt.

De jaarrekening van de stad Ronse eindigde in 2019 met een negatief gecumuleerd budgettair resultaat van 9.240.916,44 euro.

2. Overige wijzigingen

Exploitatiebudget

De responsabiliseringsbijdragen werden aangepast aan de laatst ontvangen ramingen, net als de recuperatie ervan vanwege de Vlaamse Overheid.

Entiteit	Rekening	Omschr. AR	BItem	Actie	Actieplan	2020	2021	2022	2023	2024	2025
OCMW	6219000	WGbijdrage wettel. Verz. - responsabiliseringsbijdrage	01900	SP1	SP	989.255,00 €	1.072.922,00 €	1.298.247,00 €	1.836.298,00 €	2.036.601,00 €	2.220.335,00 €
STAD	6219000	WGbijdrage wettel. Verz. - responsabiliseringsbijdrage	01900	SP1	SP	101.273,00 €	155.966,00 €	203.983,00 €	325.419,00 €	425.487,00 €	526.643,00 €
Entiteit	Rekening	Omschr. AR	BItem	Actie	Actieplan	2020	2021	2022	2023	2024	2025
OCMW	7401100	Tussenkomst Vlaamse overheid in respo-bijdrage	00102	SP1	SP	494.627,50 €	536.461,00 €	649.123,50 €	918.149,00 €	1.018.300,50 €	1.081.332,00 €
STAD	7401100	Tussenkomst Vlaamse overheid in respo-bijdrage	00102	SP1	SP	50.636,50 €	77.983,00 €	101.991,50 €	162.709,50 €	212.743,50 €	256.482,00 €

De toelagen aan de verbonden entiteiten werden herzien in functie van hun aanpassing meerjarenplan nr. 1 2020.

Entiteit	Rekening	Omschr. AR	BItem	Actie	Actieplan	2020	2021	2022	2023	2024	2025
OVERO	6490000	Algemene werkingsubsidies	09890	SP1	SP	168.118,63 €	497.126,79 €	498.302,28 €	475.387,65 €	474.791,19 €	508.456,33 €
Politiezone	6491000	Bijdrage in de werkingskosten	04000	SP1	SP	4.054.429,00 €	4.567.443,00 €	4.635.955,00 €	4.708.494,00 €	4.776.077,00 €	4.847.718,00 €
AGB SOB	6491000	Bijdrage in de werkingskosten	06100	SP1	SP	591.052,61 €	736.757,47 €	741.041,47 €	745.412,47 €	749.871,47 €	754.417,47 €
AGB SCO	6495000	Prijssubsidies	07020	SP1	SP	109.365,93 €	109.365,93 €	109.365,93 €	109.365,93 €	109.365,93 €	109.365,93 €
AGB SCO	6495000	Prijssubsidies	07420	SP1	SP	147.062,14 €	147.062,14 €	147.062,14 €	147.062,14 €	147.062,14 €	147.062,14 €
AGB SCO	6495000	Prijssubsidies	07421	SP1	SP	738.372,27 €	738.372,27 €	738.372,27 €	738.372,27 €	738.372,27 €	738.372,27 €

De personeelskosten voor 2020-2025 werden aangepast op basis van het actuele personeelsbestand. De bedragen werden hierbij aangeleverd door het sociaal secretariaat.

De overige werkingskosten werden eveneens geëvalueerd op basis van de year-to-date boekingen.

Ook het lokaal bestuur ondervindt de gevolgen van de huidige Coronacrisis. Zowel de werkingsuitgaven als -ontvangsten werden in die zin aangepast.

Investeringsbudget

Het bestaande investeringsbudget werd aangepast o.b.v. de op heden ingeschatte snelheid van uitvoering van de diverse projecten. Tevens werden er nieuwe cijfers ingebracht o.b.v. de genomen beslissingen in 2020 van zowel het college van burgemeester van schepenen als de gemeenteraad.

De belangrijkste wijzigingen inzake het investeringsbudget die niet voorzien werden in het oorspronkelijk meerjarenplan 2020-2025 betreffen de overname door Fluvius van het verlichtingsnetwerk en de uitboeking van het zwembad n.a.v. de erfpacht die gevestigd wordt in 2020 ten voordele van het AGB Sport, Cultuur en Ontspanning.

In het kader van het programma "Licht als Dienst" van Fluvius werden de cijfers overgenomen zoals vermeld in de notariële akte.

Hierna volgt een overzicht van de investeringen.

Liquiditeitenbudget

De op te nemen leningen werden in schema T4 aangepast waardoor de schuld begin 2025 tegenover het oorspronkelijke meerjarenplan 2020-2025 kan dalen met 4.465.110 euro.

Rekening	Bitem	Actieplan	Investeringsproject	Omschr. subproject	2020	2021	2022	2023	2024	2025
2210000	09530	SP	2020/1	Investeringen woonzorgcentrum De Linde	0,00 €	50.000,00 €	0,00 €	0,00 €	0,00 €	0,00 €
2811000	00300	SP	2020/1	Overname aandelen De Nieuwe Haard	3.125,00 €	0,00 €	0,00 €	0,00 €	0,00 €	0,00 €
2400000	01000	SP	2020/1	Meubilair college	10.733,18 €	0,00 €	0,00 €	0,00 €	0,00 €	0,00 €
2210000	01190	SP	2020/1	Vrachtwagenloods	0,00 €	0,00 €	0,00 €	0,00 €	275.000,00 €	0,00 €
2210000	01190	SP	2020/1	Stedelijke werkhuizen - zonnepanelen	0,00 €	45.000,00 €	0,00 €	0,00 €	0,00 €	0,00 €
2300000	01190	SP	2020/1	Container (open en gesloten) werkplaatsen	14.000,00 €	0,00 €	0,00 €	0,00 €	0,00 €	0,00 €
2300000	01190	SP	2021/SP	Meettoestel ontwerpbureau	0,00 €	55.000,00 €	0,00 €	0,00 €	0,00 €	0,00 €
2430000	01190	SP	2020/1	Heftruck	0,00 €	50.000,00 €	0,00 €	0,00 €	0,00 €	0,00 €
2430000	01190	SP	2020/1	Vervangen rollend materieel	19.201,37 €	150.000,00 €	0,00 €	0,00 €	0,00 €	0,00 €
2110000	01300	SP	2020/1	Uitbreidingen CRM	20.000,00 €	20.000,00 €	0,00 €	0,00 €	0,00 €	0,00 €
2110000	01300	SP	2020/1	ICTvernieuwing stadhuus	36.279,70 €	0,00 €	0,00 €	0,00 €	0,00 €	0,00 €
2110000	01300	SP	2020/1	WiFi stadscentrum	0,00 €	0,00 €	0,00 €	0,00 €	0,00 €	0,00 €
2110000	01300	SP	2021/SP	ICT security	0,00 €	20.000,00 €	0,00 €	0,00 €	0,00 €	0,00 €
2110000	01300	SP	2021/SP	Office 365 project	0,00 €	100.000,00 €	0,00 €	0,00 €	0,00 €	0,00 €
2140000	01300	18.1.1.1	2021/18	Studie nieuw administratief centrum	0,00 €	75.000,00 €	0,00 €	0,00 €	0,00 €	0,00 €
2140000	01300	SP	2020/1	Studie nieuw stadhuus	25.000,00 €	0,00 €	0,00 €	0,00 €	0,00 €	0,00 €
2140000	01300	SP	2021/SP	Studie Sociaal Huis	0,00 €	20.000,00 €	0,00 €	0,00 €	0,00 €	0,00 €
2210000	01300	18.1.1.1	2021/18	Bouw administratief centrum	0,00 €	0,00 €	1.000.000,00 €	2.500.000,00 €	3.250.000,00 €	0,00 €
2210000	01300	SP	2020/1	Bouw nieuw administratief centrum	0,00 €	0,00 €	0,00 €	0,00 €	0,00 €	0,00 €
2210000	01300	SP	2020/1	Bouw nieuwbouw personeelsdienst	11.761,20 €	0,00 €	0,00 €	0,00 €	0,00 €	0,00 €
2410000	01300	18.3.1.1	2021/18311	Digitale infoborden	0,00 €	60.000,00 €	0,00 €	0,00 €	0,00 €	0,00 €
2410000	01300	SP	2020/1	Digitale infoborden	9.180,27 €	0,00 €	0,00 €	0,00 €	0,00 €	0,00 €
2410000	01300	SP	2020/1	ICTvernieuwing stadhuus	0,00 €	0,00 €	0,00 €	75.000,00 €	0,00 €	0,00 €
2410000	01300	SP	2020/1	Extra laptops - corona	22.000,00 €	0,00 €	0,00 €	0,00 €	0,00 €	0,00 €
2410000	01300	SP	2020/1	Vernieuwen serverpark	150.000,00 €	100.000,00 €	0,00 €	0,00 €	0,00 €	0,00 €
2410000	01300	SP	2021/SP	Aankoop pc's en laptops	0,00 €	25.000,00 €	0,00 €	0,00 €	0,00 €	0,00 €
2210000	01712	SP	2020/1	De Botaniek - zonnepanelen	19.326,02 €	0,00 €	0,00 €	0,00 €	0,00 €	0,00 €
2140000	02000	1.1.1.8	2021/1118	Ereloon module 13 Ommegangstraat (stadsaandeel)	0,00 €	25.000,00 €	25.000,00 €	50.000,00 €	0,00 €	0,00 €
2140000	02000	4.1.3.2	2021/4132	Ontwerpen missing link fietsnelweg	0,00 €	25.000,00 €	0,00 €	0,00 €	0,00 €	0,00 €
2140000	02000	SP	2020/1	Ereloon collector Broeke	2.564,21 €	0,00 €	0,00 €	10.000,00 €	0,00 €	0,00 €
2140000	02000	SP	2020/1	Ontwerp fietspad Elzele-, Verlorenstraat, Veemarkt	42.219,25 €	0,00 €	0,00 €	0,00 €	0,00 €	0,00 €
2140000	02000	SP	2020/1	Ereloon module 13 Ommegangstraat (stadsaandeel)	25.000,00 €	0,00 €	0,00 €	0,00 €	0,00 €	0,00 €
2140000	02000	SP	2020/1	Ereloon module 13 Zandstraat	0,00 €	0,00 €	0,00 €	0,00 €	0,00 €	10.000,00 €
2140000	02000	SP	2020/1	Ontwerpen missing link fietsnelweg	0,00 €	0,00 €	0,00 €	0,00 €	0,00 €	0,00 €
2140000	02000	SP	2020/1	Technische studies wegen	40.000,00 €	70.000,00 €	0,00 €	40.000,00 €	0,00 €	0,00 €
2200000	02000	4.1.3.2	2021/4132	Grondaankoop boscompensatie fietsnelweg	0,00 €	15.000,00 €	0,00 €	0,00 €	0,00 €	0,00 €
2200000	02000	SP	2020/1	Grondaankoop boscompensatie fietsnelweg	0,00 €	0,00 €	0,00 €	0,00 €	0,00 €	0,00 €
2210000	02000	5.2.1.1	2021/5	Bodemsanering Ninovestraat 17 (ex-depot Spiers)	0,00 €	75.000,00 €	100.000,00 €	0,00 €	0,00 €	0,00 €
2210000	02000	SP	2020/1	Bodemsanering Ninovestraat 17 (ex depot Spiers)	25.000,00 €	0,00 €	0,00 €	0,00 €	0,00 €	0,00 €
2240000	02000	1.1.1.1	2021/1111	Wegen- en rioleringswerken Schoonboeke	0,00 €	300.000,00 €	0,00 €	0,00 €	0,00 €	0,00 €
2240000	02000	1.1.1.10	2021/11110	Wegen- en rioleringswerken H. Van Wynghestraat	0,00 €	0,00 €	0,00 €	0,00 €	200.000,00 €	0,00 €
2240000	02000	1.1.1.1.1	2021/11111	Wegen- en rioleringswerken C. Snoecklaan	0,00 €	0,00 €	0,00 €	200.000,00 €	0,00 €	0,00 €
2240000	02000	1.1.1.1.3	2021/11113	Wegen- en rioleringswerken Rode Mutslaan	0,00 €	300.000,00 €	0,00 €	0,00 €	0,00 €	0,00 €
2240000	02000	1.1.1.1.4	2021/11114	Wegen- en rioleringswerken Geraardsbergen- en Bare	0,00 €	0,00 €	0,00 €	200.000,00 €	200.000,00 €	0,00 €
2240000	02000	1.1.1.1.5	2021/11115	Wegen- en rioleringswerken Mussenstraat	0,00 €	0,00 €	100.000,00 €	500.000,00 €	0,00 €	0,00 €
2240000	02000	1.1.1.1.7	2021/11117	Wegen- en rioleringswerken Savoiostraat	0,00 €	50.000,00 €	100.000,00 €	100.000,00 €	0,00 €	0,00 €

Rekening	Bitem	Actieplan	Investeringsproject	Omschr. subproject	2020	2021	2022	2023	2024	2025
2240000	02000	4.1.3.2.	2021/4132	Aanleg fietsnelweg station-Viermaartlaan	0,00 €	300.000,00 €	0,00 €	0,00 €	0,00 €	0,00 €
2240000	02000	4.1.3.	2021/4132	Aanleg fietsnelweg Viermaartlaan-Engelsenlaan	0,00 €	0,00 €	100.000,00 €	100.000,00 €	0,00 €	0,00 €
2240000	02000	SP1	2020/1	Archeologisch onderzoek De Vrijheid	250.000,00 €	0,00 €	0,00 €	0,00 €	0,00 €	0,00 €
2240000	02000	SP1	2020/1	Herstel asfalt- en betonwegen	0,00 €	250.000,00 €	100.000,00 €	100.000,00 €	100.000,00 €	100.000,00 €
2240000	02000	SP1	2020/1	Heraanleg Broeke (deel gewestweg)	350.000,00 €	0,00 €	0,00 €	0,00 €	0,00 €	0,00 €
2240000	02000	SP1	2020/1	Aanleg collector Broeke	0,00 €	0,00 €	0,00 €	0,00 €	50.000,00 €	0,00 €
2240000	02000	SP1	2020/1	Aanleg fietsnelweg station-Viermaartlaan	0,00 €	0,00 €	0,00 €	0,00 €	0,00 €	0,00 €
2240000	02000	SP1	2020/1	Stadsaandeel aanleg parking NMBS	56.474,09 €	0,00 €	0,00 €	0,00 €	0,00 €	0,00 €
2240000	02000	SP1	2020/1	Verwezenlijken straten	100.000,00 €	200.000,00 €	100.000,00 €	100.000,00 €	25.000,00 €	25.000,00 €
2240000	02000	SP1	2020/1	Aanleggen en vernieuwen diverse voetpaden	300.000,00 €	100.000,00 €	100.000,00 €	100.000,00 €	100.000,00 €	100.000,00 €
2240000	02000	SP1	2020/1	Wegen- en rioleringswerken Beukenlaan	6.742,35 €	0,00 €	0,00 €	0,00 €	0,00 €	0,00 €
2240000	02000	SP1	2020/1	Wegen- en rioleringswerken Bruul - Glorieux	25.435,86 €	0,00 €	0,00 €	0,00 €	0,00 €	0,00 €
2240000	02000	SP1	2020/1	Wegen- en rioleringswerken C. Snoecklaan	0,00 €	0,00 €	0,00 €	0,00 €	0,00 €	0,00 €
2240000	02000	SP1	2020/1	Wegen- en rioleringswerken Geraardsbergen- en Bare	7.441,50 €	0,00 €	0,00 €	0,00 €	0,00 €	0,00 €
2240000	02000	SP1	2020/1	Wegen- en rioleringswerken Groeneweg	317.596,27 €	0,00 €	0,00 €	0,00 €	0,00 €	0,00 €
2240000	02000	SP1	2020/1	Wegen- en rioleringswerken Kleine Marijve	3.425,84 €	0,00 €	0,00 €	0,00 €	0,00 €	0,00 €
2240000	02000	SP1	2020/1	Wegen- en rioleringswerken Mussenstraat	10.000,00 €	0,00 €	0,00 €	0,00 €	0,00 €	0,00 €
2240000	02000	SP1	2020/1	Wegen- en rioleringswerken Rode Mutslaan	590.000,00 €	0,00 €	0,00 €	0,00 €	0,00 €	0,00 €
2240000	02000	SP1	2020/1	Wegen- en rioleringswerken Savooistraat	0,00 €	0,00 €	0,00 €	0,00 €	0,00 €	0,00 €
2240000	02000	SP1	2020/1	Wegen- en rioleringswerken Schoonboeke	325.000,00 €	0,00 €	0,00 €	0,00 €	0,00 €	0,00 €
2240000	02000	SP1	2021/SP	Vernieuwen toplaag Hoogstr en O.Ponnetstr Farys	0,00 €	100.000,00 €	0,00 €	0,00 €	0,00 €	0,00 €
2240000	02000	SP1	2021/SP	Tussenkomst wegenwerken verkaveling Drieborrebeek	0,00 €	0,00 €	0,00 €	50.000,00 €	0,00 €	0,00 €
2300000	03091	SP1	2020/1	Ondergrondse glasbollen	0,00 €	80.000,00 €	0,00 €	0,00 €	0,00 €	0,00 €
2300000	03091	SP1	2020/1	Weegbrug recyclagepark	36.054,37 €	0,00 €	0,00 €	0,00 €	0,00 €	0,00 €
2110000	03200	SP1	2021/SP	Digitaliseren archief vergunningen	0,00 €	30.000,00 €	30.000,00 €	0,00 €	0,00 €	0,00 €
2140000	03200	SP1	2021/SP	Project Landschapsbeleving in de Vlaamse Ardennen	0,00 €	6.000,00 €	4.000,00 €	0,00 €	0,00 €	0,00 €
2280000	03200	SP1	2021/SP	Project Landschapsbeleving in de Vlaamse Ardennen	0,00 €	0,00 €	25.000,00 €	10.000,00 €	0,00 €	0,00 €
2300000	03200	4.1.2.2.	2021/4122	Mobipunten	0,00 €	0,00 €	28.000,00 €	0,00 €	0,00 €	0,00 €
2300000	03200	SP1	2021/SP	Project Landschapsbeleving in de Vlaamse Ardennen	0,00 €	0,00 €	10.000,00 €	0,00 €	0,00 €	0,00 €
2300000	03200	SP1	2021/SP	Straatafvalzuigers	0,00 €	40.000,00 €	0,00 €	0,00 €	0,00 €	0,00 €
2300000	04000	6.1.2.1.	2021/6	Aankoop en installatie camera's	0,00 €	80.000,00 €	0,00 €	0,00 €	0,00 €	0,00 €
2300000	04000	SP1	2020/1	Aankoop en installatie camera's	213.000,00 €	0,00 €	0,00 €	0,00 €	0,00 €	0,00 €
2110000	05200	SP1	2020/1	Vertueel Ronse	18.742,91 €	0,00 €	0,00 €	0,00 €	0,00 €	0,00 €
2400000	05200	SP1	2020/1	Picnicbanken Hoge Mote	11.320,77 €	0,00 €	0,00 €	0,00 €	0,00 €	0,00 €
2300000	05220	SP1	2021/SP	Inrichten kampeertrein	0,00 €	21.000,00 €	0,00 €	0,00 €	0,00 €	0,00 €
2140000	06100	1.1.2.1.	2021/1121	Opmaak beheersplan De Vrijheid	0,00 €	45.000,00 €	0,00 €	0,00 €	0,00 €	0,00 €
2140000	06100	1.1.2.1.	2021/1121	Lichtstudie De Vrijheid	0,00 €	33.000,00 €	0,00 €	0,00 €	0,00 €	0,00 €
2140000	06100	1.1.2.2.	2021/1122	Ontwerp aanleg stadspark De Stadstuin deel 2	0,00 €	17.000,00 €	0,00 €	0,00 €	0,00 €	0,00 €
2140000	06100	1.1.3.2.	2021/1132	Ereloon ontwerper restauratie Passerelle	0,00 €	10.000,00 €	0,00 €	0,00 €	0,00 €	0,00 €
2140000	06100	SP1	2020/1	Opmaak beheersplan De Vrijheid	20.000,00 €	0,00 €	0,00 €	0,00 €	0,00 €	0,00 €
2140000	06100	SP1	2020/1	Lichtstudie De Vrijheid	6.000,00 €	0,00 €	0,00 €	0,00 €	0,00 €	0,00 €
2140000	06100	SP1	2020/1	Ontwerp aanleg stadspark De Stadstuin deel 2	17.000,00 €	0,00 €	0,00 €	0,00 €	0,00 €	0,00 €
2140000	06100	SP1	2021/SP	RUP Malander	0,00 €	10.000,00 €	0,00 €	0,00 €	0,00 €	0,00 €
2140000	06100	SP1	2021/SP	Technische studies gebouwen	0,00 €	20.000,00 €	0,00 €	0,00 €	0,00 €	0,00 €
2200000	06100	SP1	2020/1	Grondaankoop Klein Frankrijk	17.882,62 €	0,00 €	0,00 €	0,00 €	0,00 €	0,00 €
2200000	06100	SP1	2020/1	Verkoop diverse gronden	50.000,00 €	500.000,00 €	250.000,00 €	250.000,00 €	250.000,00 €	250.000,00 €

Rekening	Bitem	Actieplan	Investeringsproject	Omschr. subproject	2020	2021	2022	2023	2024	2025
2200000	06100	SP	2020/1	Grondverkoop De Stadstuin	400.000,00 €	600.000,00 €	600.000,00 €	600.000,00 €	600.000,00 €	600.000,00 €
2210000	06100	SP	2020/1	Aankoop Bredestraat 6/8	0,00 €	0,00 €	0,00 €	0,00 €	0,00 €	0,00 €
2210000	06100	SP	2020/1	Afbraak kop Bruul	96.863,02 €	0,00 €	0,00 €	0,00 €	0,00 €	0,00 €
2210000	06100	SP	2020/1	Inrichting gebouw Politiekegevangenenstraat	92.000,00 €	0,00 €	0,00 €	0,00 €	0,00 €	0,00 €
2210000	06100	SP	2020/1	Poi.gevangenenstr - HS cabine	35.000,00 €	0,00 €	0,00 €	0,00 €	0,00 €	0,00 €
2210000	06100	SP	2020/1	Poi.gevangenenstr - vernieuwen stookinstallatie	0,00 €	75.000,00 €	0,00 €	0,00 €	0,00 €	0,00 €
2210000	06100	SP	2020/1	Poi.gevangenenstr - zonnepanelen	80.000,00 €	0,00 €	0,00 €	0,00 €	0,00 €	0,00 €
2210000	06100	SP	2020/1	Verkoop Vanhovestraat - kringwinkel	8.250,00 €	8.250,00 €	8.250,00 €	8.250,00 €	8.250,00 €	8.250,00 €
2210000	06100	SP	2020/1	Voorkooprecht	0,00 €	50.000,00 €	50.000,00 €	50.000,00 €	50.000,00 €	50.000,00 €
2240000	06100	1.1.2.1.	2021/1121	Archeologie De Vrijheid F3	0,00 €	25.000,00 €	175.000,00 €	0,00 €	0,00 €	0,00 €
2240000	06100	1.1.2.1.	2021/1121	Wegen- en rioleringswerken De Vrijheid fase 3	0,00 €	0,00 €	500.000,00 €	500.000,00 €	0,00 €	0,00 €
2240000	06100	1.1.2.2.	2021/1122	Aanleg park De Stadstuin fase 2	0,00 €	600.000,00 €	0,00 €	0,00 €	0,00 €	0,00 €
2240000	06100	SP	2020/1	Aanleg kop Bruul	0,00 €	150.000,00 €	0,00 €	0,00 €	0,00 €	0,00 €
2240000	06100	SP	2020/1	De Stadstuin fase 4 N. Annicqstraat	3.822,67 €	0,00 €	0,00 €	0,00 €	0,00 €	0,00 €
2240000	06100	SP	2020/1	Aanleg park De Stadstuin fase 2	650.000,00 €	0,00 €	0,00 €	0,00 €	0,00 €	0,00 €
2240000	06100	SP	2020/1	Wegen- en rioleringswerken De Vrijheid fase 2	750.000,00 €	0,00 €	0,00 €	0,00 €	0,00 €	0,00 €
2240000	06100	SP	2020/1	Wegen- en rioleringswerken De Vrijheid fase 3	0,00 €	0,00 €	0,00 €	0,00 €	0,00 €	0,00 €
2280000	06100	SP	2020/1	De Vrijheid - OV + monumentenverlichting	100.000,00 €	0,00 €	0,00 €	0,00 €	0,00 €	0,00 €
2210000	06210	SP	2020/1	Aankoop krotwoningen	125.000,00 €	230.000,00 €	0,00 €	0,00 €	0,00 €	0,00 €
2210000	06210	SP	2020/1	Sloop krotwoningen	0,00 €	50.000,00 €	0,00 €	0,00 €	0,00 €	0,00 €
2200000	06300	SP	2020/1	Aankoop grond Tribury, plaatsing zonnepanelen	4.500,00 €	0,00 €	0,00 €	0,00 €	0,00 €	0,00 €
2280000	06300	SP	2020/1	Vernieuwen persleiding Wattripont	0,00 €	0,00 €	200.000,00 €	200.000,00 €	0,00 €	0,00 €
2280000	06300	SP	2020/1	Onderhoud diverse waterwinningen	30.000,00 €	30.000,00 €	30.000,00 €	30.000,00 €	10.000,00 €	10.000,00 €
2280000	06300	SP	2020/1	Zonnepanelen waterwinning Pallaert	137.000,00 €	0,00 €	0,00 €	0,00 €	0,00 €	0,00 €
2280000	06300	SP	2020/1	Zonnepanelen waterwinning Ronsemeers	21.603,55 €	0,00 €	0,00 €	0,00 €	0,00 €	0,00 €
2280000	06300	SP	2021/SP	Zonnepanelen Tribury	0,00 €	160.000,00 €	0,00 €	0,00 €	0,00 €	0,00 €
2280000	06300	SP	2021/SP	Zonnepanelen Wattripont	0,00 €	135.000,00 €	0,00 €	0,00 €	0,00 €	0,00 €
2280000	06400	SP	2020/1	Elektrificatiewerken	50.000,00 €	50.000,00 €	50.000,00 €	50.000,00 €	50.000,00 €	50.000,00 €
2250000	06700	SP	2020/1	Overname verlichtingsnet Fluvius	1.789.209,66 €	0,00 €	0,00 €	0,00 €	0,00 €	0,00 €
2280000	06700	SP	2020/1	Licht als dienst toetreding Fluvius cash aandeel	447.310,00 €	0,00 €	0,00 €	0,00 €	0,00 €	0,00 €
2280000	06700	SP	2020/1	Openbare verlichting	100.000,00 €	0,00 €	0,00 €	0,00 €	0,00 €	0,00 €
2811000	06700	SP	2020/1	Overname verlichtingsnet Fluvius	1.341.900,00 €	0,00 €	0,00 €	0,00 €	0,00 €	0,00 €
2300000	06800	SP	2020/1	Houthakelaar	20.872,50 €	0,00 €	0,00 €	0,00 €	0,00 €	0,00 €
2140000	07000	17.1.1.1.	2021/17	Opmaak scenografisch plan MUST - integratie Bovijn	0,00 €	25.000,00 €	25.000,00 €	0,00 €	0,00 €	0,00 €
2110000	07020	SP	2021/SP	Software vrijetijdendiensten	0,00 €	25.000,00 €	0,00 €	0,00 €	0,00 €	0,00 €
2140000	07020	SP	2020/1	Ereloon ontwerper berging CC De Ververij	0,00 €	20.000,00 €	0,00 €	0,00 €	0,00 €	0,00 €
2280000	07020	SP	2020/1	Kunst in de publieke ruimte	0,00 €	20.000,00 €	0,00 €	0,00 €	0,00 €	0,00 €
2210000	07030	13.1.1.1.	2021/13	Vernieuwen verlichting onthaalzone bibliotheek	0,00 €	25.000,00 €	0,00 €	0,00 €	0,00 €	0,00 €
2210000	07030	SP	2020/1	Bibliotheek - automatische schuifdeuren	16.000,00 €	0,00 €	0,00 €	0,00 €	0,00 €	0,00 €
2300000	07030	SP	2020/1	Stripbakken	0,00 €	0,00 €	0,00 €	0,00 €	0,00 €	0,00 €
2300000	07030	SP	2020/1	Zelfservicestations, personeelsbalie, betaalautoma	0,00 €	0,00 €	0,00 €	0,00 €	0,00 €	0,00 €
2400000	07030	13.1.1.1.	2021/13	Herinrichting bibliotheek	0,00 €	168.000,00 €	0,00 €	0,00 €	0,00 €	0,00 €
2410000	07030	13.1.1.1.	2021/13	RFID - zelfuitleen	0,00 €	65.000,00 €	0,00 €	0,00 €	0,00 €	0,00 €
2410000	07030	SP	2020/1	Vernieuwing cyberruimte bibliotheek	0,00 €	0,00 €	0,00 €	0,00 €	0,00 €	0,00 €
2410000	07030	SP	2020/1	Digitalisering bib, RFID	0,00 €	0,00 €	0,00 €	0,00 €	0,00 €	0,00 €
2210000	07190	SP	2021/SP	COC renoveren sanitair blok	0,00 €	100.000,00 €	0,00 €	0,00 €	0,00 €	0,00 €

Rekening	Bitem	Actie	Actieplan	Investeringsproject	Onschr. subproject	2020	2021	2022	2023	2024	2025
2210000	07191	SP1	SP	2020/1	Nieuwe poort Demerodestraat	11.793,61 €	0,00 €	0,00 €	0,00 €	0,00 €	0,00 €
2140000	07192	16.3.1.1.	16.3.1.	2021/16311	Unesco-dossier Fiertelommegang	0,00 €	5.500,00 €	4.900,00 €	0,00 €	0,00 €	0,00 €
2140000	07192	SP1	SP	2020/1	Unesco-dossier Fiertelommegang	18.250,00 €	0,00 €	0,00 €	0,00 €	0,00 €	0,00 €
2210000	07290	SP1	SP	2020/1	Inrichten archief	0,00 €	0,00 €	0,00 €	0,00 €	0,00 €	0,00 €
2300000	07290	SP1	SP	2020/1	Bijkomende rekken archief	0,00 €	12.500,00 €	12.500,00 €	0,00 €	0,00 €	0,00 €
2300000	07290	SP1	SP	2020/1	Uitrusting archief	90.000,00 €	0,00 €	0,00 €	0,00 €	0,00 €	0,00 €
2410000	07290	SP1	SP	2020/1	Scanner digitaliseren documenten archief	24.000,00 €	0,00 €	0,00 €	0,00 €	0,00 €	0,00 €
2140000	07400	15.1.1.1.	15.1.1.	2021/15	Ereloon ontwerper renovatie kleedkamers KSK	0,00 €	10.000,00 €	0,00 €	0,00 €	0,00 €	0,00 €
2140000	07400	SP1	SP	2020/1	Ereloon ontwerper renovatie kleedkamers KSK	20.000,00 €	0,00 €	0,00 €	0,00 €	0,00 €	0,00 €
2140000	07400	SP1	SP	2020/1	Begeleiding aanleg kunstgrasveld	10.998,90 €	0,00 €	0,00 €	0,00 €	0,00 €	0,00 €
2210000	07400	15.1.1.1.	15.1.1.	2021/15	Aanpassen kleedkamers KSK	0,00 €	100.000,00 €	0,00 €	0,00 €	0,00 €	0,00 €
2210000	07400	SP1	SP	2020/1	Sporthal 'T Rosco - zonnepanelen	16.128,03 €	0,00 €	0,00 €	0,00 €	0,00 €	0,00 €
2300000	07400	SP1	SP	2020/1	Camerasysteem accommodatie kunstgras	0,00 €	10.000,00 €	0,00 €	0,00 €	0,00 €	0,00 €
2300000	07400	SP1	SP	2020/1	Hekwerk rond petanquevelden	0,00 €	20.000,00 €	0,00 €	0,00 €	0,00 €	0,00 €
2300000	07400	SP1	SP	2020/1	Iputubanken	16.136,56 €	0,00 €	0,00 €	0,00 €	0,00 €	0,00 €
2300000	07400	SP1	SP	2020/1	Kunstgrasveld	820.000,00 €	0,00 €	0,00 €	0,00 €	0,00 €	0,00 €
2300000	07400	SP1	SP	2020/1	Mobiele sportinfrastructuur	19.438,25 €	0,00 €	0,00 €	0,00 €	0,00 €	0,00 €
2140000	07401	SP1	SP	2020/1	Erelonen bouw nieuw zwembad	0,00 €	0,00 €	0,00 €	0,00 €	0,00 €	0,00 €
2140000	07421	14.4.1.1.	14.4.1.	2021/14	Haalbaarheidstudie herbestemming oud zwembad	0,00 €	10.000,00 €	0,00 €	0,00 €	0,00 €	0,00 €
2140000	07421	SP1	SP	2020/1	Erelonen bouw nieuw zwembad	3.388,00 €	0,00 €	0,00 €	0,00 €	0,00 €	0,00 €
2210000	07421	14.4.1.1.	14.4.1.	2021/14	Werken herbestemming zwembad	0,00 €	50.000,00 €	0,00 €	0,00 €	0,00 €	0,00 €
2291000	07421	SP1	SP	Zwembad	Overdracht zwembad AGB	11.539.906,25 €	0,00 €	0,00 €	0,00 €	0,00 €	0,00 €
2903000	07421	SP1	SP			9.537.120,60 €	0,00 €	0,00 €	0,00 €	0,00 €	0,00 €
2210000	07900	16.2.2.1.	16.2.2.	2021/16221	Restauratie St-Hermesbasiliek	0,00 €	1.750.000,00 €	401.000,00 €	0,00 €	0,00 €	0,00 €
2210000	07900	SP1	SP	2020/1	Restauratie St-Hermes	150.000,00 €	0,00 €	0,00 €	0,00 €	0,00 €	0,00 €
2240000	09900	SP1	SP	2020/1	Omgevingsaanleg begraafplaats Hogerlucht	0,00 €	150.000,00 €	0,00 €	0,00 €	0,00 €	0,00 €
2300000	09900	SP1	SP	2020/1	Beschoeiingsbakken begraafplaats Hogerlucht	28.028,38 €	0,00 €	0,00 €	0,00 €	0,00 €	0,00 €

Aangepaste strategische nota 2020 – 2025 bij de aanpassing nr. 1 van het meerjarenplan 2020-2025

Lokaal Bestuur RONSE

Grote Markt 12

KBO: 0207460432

NIS: 45041

Burgemeester:

Luc Dupont

Algemeen Directeur:

Linda Vandekerkhove

Financieel Directeur:

Jurgen Soetens

Strategische doelstelling: Doelstellingen met focus op technische ontwikkeling, openbare werken en openbaar patrimonium (prioritair)

Doelstellingen met focus op technische ontwikkeling, openbare werken en openbaar patrimonium.

Investerings						
	2020	2021	2022	2023	2024	2025
Ontvangsten	0	0	0	0	0	0
Uitgaven	0	1.405.000	900.000	1.550.000	400.000	0
Saldo	0	-1.405.000	-900.000	-1.550.000	-400.000	0

Beleidsdoelstelling: Het lokaal bestuur verbetert permanent haar infrastructuur (prioritair)

Het lokaal bestuur verbetert permanent haar infrastructuur

Investerings						
	2020	2021	2022	2023	2024	2025
Ontvangsten	0	0	0	0	0	0
Uitgaven	0	1.405.000	900.000	1.550.000	400.000	0
Saldo	0	-1.405.000	-900.000	-1.550.000	-400.000	0

Actieplan 1.1.1.: Opvolging van wegenis- en rioleringswerken (Prioritair)

Opvolging van wegenis- en rioleringswerken

Investerings						
	2020	2021	2022	2023	2024	2025
Ontvangsten	0	0	0	0	0	0
Uitgaven	0	675.000	225.000	1.050.000	400.000	0
Saldo	0	-675.000	-225.000	-1.050.000	-400.000	0

Actie 1.1.1.1. (Prioritair)

Schoonboeke/Kanarieberg

Investerings						
	2020	2021	2022	2023	2024	2025
Ontvangsten	0	0	0	0	0	0
Uitgaven	0	300.000	0	0	0	0
Saldo	0	-300.000	0	0	0	0

Actie 1.1.1.2. (Prioritair)

Kleine Marijve

Nog geen koppeling aan kredieten

Actie 1.1.1.3. (Prioritair)

Rode Mutslaan

Investerings						
	2020	2021	2022	2023	2024	2025
Ontvangsten	0	0	0	0	0	0
Uitgaven	0	300.000	0	0	0	0
Saldo	0	-300.000	0	0	0	0

Actie 1.1.1.4. (Prioritair)

Geraardsbergenstraat

Investerings						
	2020	2021	2022	2023	2024	2025
Ontvangsten	0	0	0	0	0	0
Uitgaven	0	0	0	200.000	200.000	0
Saldo	0	0	0	-200.000	-200.000	0

Actie 1.1.1.5. (Prioritair)

Mussenstraat en Steenveldstraat

Investerings						
	2020	2021	2022	2023	2024	2025
Ontvangsten	0	0	0	0	0	0
Uitgaven	0	0	100.000	500.000	0	0
Saldo	0	0	-100.000	-500.000	0	0

Actie 1.1.1.6. (Prioritair)

Beukenlaan en deel Aatstraat

Nog geen koppeling aan kredieten

Actie 1.1.1.7. (Prioritair)

Savooistraat in samenwerking met AWV en Maarkedal

Investerings						
	2020	2021	2022	2023	2024	2025
Ontvangsten	0	0	0	0	0	0
Uitgaven	0	50.000	100.000	100.000	0	0
Saldo	0	-50.000	-100.000	-100.000	0	0

Actie 1.1.1.8. (Prioritair)

Ommegangstraat (fase 1 tussen Kruisstraat en Savooistraat) in samenwerking met AWV en Maarkedal

Investerings						
	2020	2021	2022	2023	2024	2025
Ontvangsten	0	0	0	0	0	0
Uitgaven	0	25.000	25.000	50.000	0	0
Saldo	0	-25.000	-25.000	-50.000	0	0

Actie 1.1.1.9. (Prioritair)

Rode Broeckstraat (tussen Aatstraat en Bordetlaan)

Nog geen koppeling aan kredieten

Actie 1.1.1.10. (Prioritair)

Van Wyghenestraat

Investerings						
	2020	2021	2022	2023	2024	2025
Ontvangsten	0	0	0	0	0	0
Uitgaven	0	0	0	0	200.000	0
Saldo	0	0	0	0	-200.000	0

Actie 1.1.1.11. (Prioritair)

César Snoecklaan en deel Leuzesesteenweg en Royerslaan in samenwerking met AWW

Investerings						
	2020	2021	2022	2023	2024	2025
Ontvangsten	0	0	0	0	0	0
Uitgaven	0	0	0	200.000	0	0
Saldo	0	0	0	-200.000	0	0

Actieplan 1.1.2.: Inrichting van publieke ruimte (Prioritair)

Inrichting van publieke ruimte

Investerings						
	2020	2021	2022	2023	2024	2025
Ontvangsten	0	0	0	0	0	0
Uitgaven	0	720.000	675.000	500.000	0	0
Saldo	0	-720.000	-675.000	-500.000	0	0

Actie 1.1.2.1. (Prioritair)

Uitvoering van Fase 3 en 4 van De Vrijheid : Priesterstraat en het Bruulpark

Investerings						
	2020	2021	2022	2023	2024	2025
Ontvangsten	0	0	0	0	0	0
Uitgaven	0	103.000	675.000	500.000	0	0
Saldo	0	-103.000	-675.000	-500.000	0	0

Actie 1.1.2.2. (Prioritair)

Realisatie van het tweede deel van de Stadstuin

Investerings						
	2020	2021	2022	2023	2024	2025
Ontvangsten	0	0	0	0	0	0
Uitgaven	0	617.000	0	0	0	0
Saldo	0	-617.000	0	0	0	0

Actie 1.1.2.3. (Prioritair)

Aanleg toegang naar CC De Ververij

Nog geen koppeling aan kredieten

Actie 1.1.2.4. (Prioritair)

Uitvoering van het masterplan Stationsomgeving

Nog geen koppeling aan kredieten

Actie 1.1.2.5. (Prioritair)

Herwaardering en herstel van de Passerelle (i.s.m. Infrabel)

Nog geen koppeling aan kredieten

Actieplan 1.1.3.: Uitvoering van het masterplan Stationsomgeving (Prioritair)

Uitvoering van het masterplan Stationsomgeving

Investerings						
	2020	2021	2022	2023	2024	2025
Ontvangsten	0	0	0	0	0	0
Uitgaven	0	10.000	0	0	0	0
Saldo	0	-10.000	0	0	0	0

Actie 1.1.3.1. (Prioritair)

Uitvoering van het masterplan Stationsomgeving

Nog geen koppeling aan kredieten

Actie 1.1.3.2. (Prioritair)

Herwaardering en herstel van de Passerelle (i.s.m. Infrabel)

Investerings						
	2020	2021	2022	2023	2024	2025
Ontvangsten	0	0	0	0	0	0
Uitgaven	0	10.000	0	0	0	0
Saldo	0	-10.000	0	0	0	0

Strategische doelstelling: Doelstellingen m.b.t. de aanpak van leegstand (prioritair)

Doelstellingen m.b.t. de aanpak van leegstand

Exploitatie						
	2020	2021	2022	2023	2024	2025
Ontvangsten	0	383.625	383.625	383.625	383.625	383.625
Uitgaven	0	0	0	0	0	0
Saldo	0	383.625	383.625	383.625	383.625	383.625

Beleidsdoelstelling: Lokaal bestuur beschouwt leegstand als een belangrijk probleem voor de stad en zoekt zelf actief naar diverse oplossingen (prioritair)

Het lokaal bestuur beschouwt leegstand als een belangrijk probleem voor de stad en zoekt zelf actief naar diverse oplossingen

Exploitatie						
	2020	2021	2022	2023	2024	2025
Ontvangsten	0	383.625	383.625	383.625	383.625	383.625
Uitgaven	0	0	0	0	0	0
Saldo	0	383.625	383.625	383.625	383.625	383.625

Actieplan 2.1.1.: De stad pakt de leegstand en de verloedering aan via : (Prioritair)

De stad pakt de leegstand en de verloedering aan via :

Exploitatie						
	2020	2021	2022	2023	2024	2025
Ontvangsten	0	324.625	324.625	324.625	324.625	324.625
Uitgaven	0	0	0	0	0	0
Saldo	0	324.625	324.625	324.625	324.625	324.625

Actie 2.1.1.1. (Prioritair)

De inventarisatie van leegstaande woningen met de daaraan gekoppelde belasting.

Exploitatie						
	2020	2021	2022	2023	2024	2025
Ontvangsten	0	260.000	260.000	260.000	260.000	260.000
Uitgaven	0	0	0	0	0	0
Saldo	0	260.000	260.000	260.000	260.000	260.000

Actie 2.1.1.2. (Prioritair)

De belasting op onbewoonbare, ongeschikte en verwaarloosde woningen en panden.

Exploitatie						
	2020	2021	2022	2023	2024	2025
Ontvangsten	0	64.000	64.000	64.000	64.000	64.000
Uitgaven	0	0	0	0	0	0
Saldo	0	64.000	64.000	64.000	64.000	64.000

Actie 2.1.1.3. (Prioritair)

De preventieve controle op de kwaliteit van de huurwoning via conformiteitsattesten.

Exploitatie						
	2020	2021	2022	2023	2024	2025
Ontvangsten	0	0	0	0	0	0
Uitgaven	0	0	0	0	0	0
Saldo	0	0	0	0	0	0

Ontvangsten	0	625	625	625	625	625
Uitgaven	0	0	0	0	0	0
Saldo	0	625	625	625	625	625

Actieplan 2.1.2: De stad belast leegstaande industriële panden (Prioritair)

De stad belast leegstaande industriële panden

Exploitatie						
	2020	2021	2022	2023	2024	2025
Ontvangsten	0	30.000	30.000	30.000	30.000	30.000
Uitgaven	0	0	0	0	0	0
Saldo	0	30.000	30.000	30.000	30.000	30.000

Actie 2.1.2.1. (Prioritair)

De stad belast leegstaande industriële panden

Exploitatie						
	2020	2021	2022	2023	2024	2025
Ontvangsten	0	30.000	30.000	30.000	30.000	30.000
Uitgaven	0	0	0	0	0	0
Saldo	0	30.000	30.000	30.000	30.000	30.000

Actieplan 2.1.3.: De stad belast leegstaande handelspanden. (Prioritair)

De stad belast leegstaande handelspanden.

Exploitatie						
	2020	2021	2022	2023	2024	2025
Ontvangsten	0	29.000	29.000	29.000	29.000	29.000
Uitgaven	0	0	0	0	0	0
Saldo	0	29.000	29.000	29.000	29.000	29.000

Actie 2.1.3.1. (Prioritair)

De stad belast leegstaande handelspanden.

Exploitatie						
	2020	2021	2022	2023	2024	2025
Ontvangsten	0	29.000	29.000	29.000	29.000	29.000
Uitgaven	0	0	0	0	0	0
Saldo	0	29.000	29.000	29.000	29.000	29.000

Strategische doelstelling: Doelstellingen gericht op economie (prioritair)

Doelstellingen gericht op economie

Exploitatie						
	2020	2021	2022	2023	2024	2025
Ontvangsten	0	132.000	66.000	0	0	0
Uitgaven	0	70.000	70.000	70.000	70.000	70.000
Saldo	0	62.000	-4.000	-70.000	-70.000	-70.000
Investerings						

	2020	2021	2022	2023	2024	2025
Ontvangsten	0	0	0	0	0	0
Uitgaven	0	50.000	50.000	50.000	50.000	50.000
Saldo	0	-50.000	-50.000	-50.000	-50.000	-50.000

Beleidsdoelstelling: Het lokaal bestuur wenst de tewerkstelling in de stad te verhogen (prioritair)

Het lokaal bestuur wenst de tewerkstelling in de stad te verhogen

Exploitatie						
	2020	2021	2022	2023	2024	2025
Ontvangsten	0	132.000	66.000	0	0	0
Uitgaven	0	70.000	70.000	70.000	70.000	70.000
Saldo	0	62.000	-4.000	-70.000	-70.000	-70.000
Investerings						
	2020	2021	2022	2023	2024	2025
Ontvangsten	0	0	0	0	0	0
Uitgaven	0	50.000	50.000	50.000	50.000	50.000
Saldo	0	-50.000	-50.000	-50.000	-50.000	-50.000

Actieplan 3.1.1.: Creëren van een ondernemingsvriendelijk klimaat (Prioritair)

Creëren van een ondernemingsvriendelijk klimaat

Exploitatie						
	2020	2021	2022	2023	2024	2025
Ontvangsten	0	132.000	66.000	0	0	0
Uitgaven	0	70.000	70.000	70.000	70.000	70.000
Saldo	0	62.000	-4.000	-70.000	-70.000	-70.000
Investerings						
	2020	2021	2022	2023	2024	2025
Ontvangsten	0	0	0	0	0	0
Uitgaven	0	50.000	50.000	50.000	50.000	50.000
Saldo	0	-50.000	-50.000	-50.000	-50.000	-50.000

Actie 3.1.1.1. (Prioritair)

Verderzetting subsidie nieuw ondernemerschap en handelspandenfonds

Exploitatie						
	2020	2021	2022	2023	2024	2025
Ontvangsten	0	0	0	0	0	0
Uitgaven	0	45.000	45.000	45.000	45.000	45.000
Saldo	0	-45.000	-45.000	-45.000	-45.000	-45.000
Investerings						
	2020	2021	2022	2023	2024	2025
Ontvangsten	0	0	0	0	0	0
Uitgaven	0	50.000	50.000	50.000	50.000	50.000
Saldo	0	-50.000	-50.000	-50.000	-50.000	-50.000

Actie 3.1.1.2. (Prioritair)

Geleidelijke afschaffing belasting drijfkracht

Exploitatie						
-------------	--	--	--	--	--	--

	2020	2021	2022	2023	2024	2025
Ontvangsten	0	132.000	66.000	0	0	0
Uitgaven	0	0	0	0	0	0
Saldo	0	132.000	66.000	0	0	0

Actie 3.1.1.3. (Prioritair)

Verdere subsidiëring middenstandsverenigingen

Exploitatie						
	2020	2021	2022	2023	2024	2025
Ontvangsten	0	0	0	0	0	0
Uitgaven	0	25.000	25.000	25.000	25.000	25.000
Saldo	0	-25.000	-25.000	-25.000	-25.000	-25.000

Strategische doelstelling: Doelstellingen met focus op mobiliteit (prioritair)

Doelstellingen met focus op mobiliteit

Exploitatie						
	2020	2021	2022	2023	2024	2025
Ontvangsten	0	0	0	0	0	0
Uitgaven	0	13.800	13.800	13.800	13.800	13.800
Saldo	0	-13.800	-13.800	-13.800	-13.800	-13.800
Investerings						
	2020	2021	2022	2023	2024	2025
Ontvangsten	0	0	318.000	100.000	100.000	0
Uitgaven	0	340.000	128.000	100.000	0	0
Saldo	0	-340.000	190.000	0	100.000	0

Beleidsdoelstelling: Ronse streeft naar een duurzame mobiliteitsontwikkeling (prioritair)

Ronse streeft naar een duurzame mobiliteitsontwikkeling

Exploitatie						
	2020	2021	2022	2023	2024	2025
Ontvangsten	0	0	0	0	0	0
Uitgaven	0	13.800	13.800	13.800	13.800	13.800
Saldo	0	-13.800	-13.800	-13.800	-13.800	-13.800
Investerings						
	2020	2021	2022	2023	2024	2025
Ontvangsten	0	0	318.000	100.000	100.000	0
Uitgaven	0	340.000	128.000	100.000	0	0
Saldo	0	-340.000	190.000	0	100.000	0

Actieplan 4.1.1.: De stad werkt een systeem uit van autodelen en deelfietsen (Prioritair)

De stad werkt een systeem uit van autodelen en deelfietsen

Exploitatie						
	2020	2021	2022	2023	2024	2025
Ontvangsten	0	0	0	0	0	0
Uitgaven	0	13.800	13.800	13.800	13.800	13.800
Saldo	0	-13.800	-13.800	-13.800	-13.800	-13.800

Actie 4.1.1.1. (Prioritair)

De stad werkt een systeem uit van autodelen en deelfietsen.

Exploitatie						
	2020	2021	2022	2023	2024	2025
Ontvangsten	0	0	0	0	0	0
Uitgaven	0	13.800	13.800	13.800	13.800	13.800
Saldo	0	-13.800	-13.800	-13.800	-13.800	-13.800

Actieplan 4.1.2.: Het trage wegenplan wordt voor het volledige grondgebied afgewerkt (Prioritair)

Het trage wegenplan wordt voor het volledige grondgebied afgewerkt

Investerings						
	2020	2021	2022	2023	2024	2025
Ontvangsten	0	0	18.000	0	0	0
Uitgaven	0	0	28.000	0	0	0
Saldo	0	0	-10.000	0	0	0

Actie 4.1.2.1. (Prioritair)

In samenwerking met de scholen worden veilige schoolomgevingen en fietsroutes uitgetekend

Nog geen koppeling aan kredieten

Actie 4.1.2.2. (Prioritair)

Het station wordt uitgebouwd tot een Mobipunt voor duurzame en CO2-loze mobiliteit

Investerings						
	2020	2021	2022	2023	2024	2025
Ontvangsten	0	0	18.000	0	0	0
Uitgaven	0	0	28.000	0	0	0
Saldo	0	0	-10.000	0	0	0

Actieplan 4.1.3.: Aanleg fietspaden 2020-2025 als functionele verbindingen en (Prioritair)

Aanleg fietspaden 2020-2025 als functionele verbindingen en recreatieve troeven

Investerings						
	2020	2021	2022	2023	2024	2025
Ontvangsten	0	0	300.000	100.000	100.000	0
Uitgaven	0	340.000	100.000	100.000	0	0
Saldo	0	-340.000	200.000	0	100.000	0

Actie 4.1.3.1. (Prioritair)

Ligne 86 (Leuze) , met verbinding 't ROSCO, F421 (Lessen) en F45 (Avelgem)

Nog geen koppeling aan kredieten

Actie 4.1.3.2. (Prioritair)

Verbinding van het station met het wandelpad en de Ravel-Ligne 87 (Lessen)

Investerings						
	2020	2021	2022	2023	2024	2025
Ontvangsten	0	0	300.000	100.000	100.000	0
Uitgaven	0	340.000	100.000	100.000	0	0
Saldo	0	-340.000	200.000	0	100.000	0

Strategische doelstelling: Doelstellingen met focus op duurzaamheid en milieu (prioritair)

Doelstellingen met focus op duurzaamheid en milieu

Exploitatie						
	2020	2021	2022	2023	2024	2025
Ontvangsten	0	0	0	0	0	0
Uitgaven	0	4.000	4.000	4.000	4.000	4.000
Saldo	0	-4.000	-4.000	-4.000	-4.000	-4.000
Investerings						
	2020	2021	2022	2023	2024	2025
Ontvangsten	0	0	0	0	0	0
Uitgaven	0	75.000	100.000	0	0	0
Saldo	0	-75.000	-100.000	0	0	0

Beleidsdoelstelling: Ronse wil evolueren naar een duurzame stad (prioritair)

Ronse wil evolueren naar een duurzame stad

Exploitatie						
	2020	2021	2022	2023	2024	2025
Ontvangsten	0	0	0	0	0	0
Uitgaven	0	4.000	4.000	4.000	4.000	4.000
Saldo	0	-4.000	-4.000	-4.000	-4.000	-4.000

Actieplan 5.1.1.: De stad voert haar engagementen om het burgemeestersconvenant te realiseren uit (Prioritair)

De stad voert haar engagementen om het burgemeestersconvenant te realiseren uit.

Exploitatie						
	2020	2021	2022	2023	2024	2025
Ontvangsten	0	0	0	0	0	0
Uitgaven	0	4.000	4.000	4.000	4.000	4.000
Saldo	0	-4.000	-4.000	-4.000	-4.000	-4.000

Actie 5.1.1.1. (Prioritair)

De stad voert haar engagementen om het burgemeestersconvenant te realiseren uit.

Exploitatie						
	2020	2021	2022	2023	2024	2025
Ontvangsten	0	0	0	0	0	0
Uitgaven	0	4.000	4.000	4.000	4.000	4.000
Saldo	0	-4.000	-4.000	-4.000	-4.000	-4.000

Beleidsdoelstelling: Ronse wil evolueren naar een milieuvriendelijke stad (prioritair)

Ronse wil evolueren naar een milieuvriendelijke stad

Investerings						
	2020	2021	2022	2023	2024	2025
<i>Ontvangsten</i>	0	0	0	0	0	0
<i>Uitgaven</i>	0	75.000	100.000	0	0	0
Saldo	0	-75.000	-100.000	0	0	0

Actieplan 5.2.1.: Bodem : Risicogronden onderzoeken en saneren (Prioritair)

Bodem : Risicogronden onderzoeken en saneren

Investerings						
	2020	2021	2022	2023	2024	2025
<i>Ontvangsten</i>	0	0	0	0	0	0
<i>Uitgaven</i>	0	75.000	100.000	0	0	0
Saldo	0	-75.000	-100.000	0	0	0

Actie 5.2.1.1. (Prioritair)

Sanering terrein Spiers Ninovestraat

Investerings						
	2020	2021	2022	2023	2024	2025
<i>Ontvangsten</i>	0	0	0	0	0	0
<i>Uitgaven</i>	0	75.000	100.000	0	0	0
Saldo	0	-75.000	-100.000	0	0	0

Strategische doelstelling: Doelstellingen gericht op veiligheid (prioritair)

Doelstellingen gericht op veiligheid

Investerings						
	2020	2021	2022	2023	2024	2025
<i>Ontvangsten</i>	0	0	0	0	0	0
<i>Uitgaven</i>	0	80.000	0	0	0	0
Saldo	0	-80.000	0	0	0	0

Beleidsdoelstelling: Ronse wil een veilige stad zijn (prioritair)

Ronse wil een veilige stad zijn

Investerings						
	2020	2021	2022	2023	2024	2025
<i>Ontvangsten</i>	0	0	0	0	0	0
<i>Uitgaven</i>	0	80.000	0	0	0	0
Saldo	0	-80.000	0	0	0	0

Actieplan 6.1.1.: Opvolging van het zonaal veiligheidsplan met een bijzondere focus op verkeersveiligheid, overlast en drugs (Prioritair)

Opvolging van het zonaal veiligheidsplan met een bijzondere focus op verkeersveiligheid, overlast en drugs

Nog geen koppeling aan kredieten

Actie 6.1.1.1. (Prioritair)

Opvolging van het zonaal veiligheidsplan met een bijzondere focus op verkeersveiligheid, overlast en drugs.

Nog geen koppeling aan kredieten

Actieplan 6.1.2.: Uitbouw van het cameranetwerk en opvolging van de detectiemogelijkheden (Prioritair)

Uitbouw van het cameranetwerk en opvolging van de detectiemogelijkheden

Investerings						
	2020	2021	2022	2023	2024	2025
Ontvangsten	0	0	0	0	0	0
Uitgaven	0	80.000	0	0	0	0
Saldo	0	-80.000	0	0	0	0

Actie 6.1.2.1. (Prioritair)

Uitbouw van het cameranetwerk en opvolging van de detectiemogelijkheden.

Investerings						
	2020	2021	2022	2023	2024	2025
Ontvangsten	0	0	0	0	0	0
Uitgaven	0	80.000	0	0	0	0
Saldo	0	-80.000	0	0	0	0

Strategische doelstelling: Doelstellingen m.b.t. inburgering en taal (prioritair)

Doelstellingen m.b.t. inburgering en taal

Exploitatie						
	2020	2021	2022	2023	2024	2025
Ontvangsten	0	45.121	9.121	0	0	0
Uitgaven	0	466.621	467.958	399.972	399.972	399.972
Saldo	0	-421.500	-458.837	-399.972	-399.972	-399.972

Beleidsdoelstelling: Het lokaal bestuur zet in op een stad met toekomst voor al haar inwoners (prioritair)

Het lokaal bestuur zet in op een stad met toekomst voor al haar inwoners

Nog geen koppeling aan kredieten

Actieplan 7.1.1.: Ondersteuning inburgering van nieuwkomers (Prioritair)

Ondersteuning inburgering van nieuwkomers

Nog geen koppeling aan kredieten

Actie 7.1.1.1. (Prioritair)

Onthaalbeleid naar nieuwkomers in samenwerking met Agentschap 'Inburgering en integratie'

Nog geen koppeling aan kredieten

Beleidsdoelstelling: De stad streeft naar een samenleving waarbij diversiteit een troef wordt (prioritair)

De stad streeft naar een samenleving waarbij diversiteit een troef wordt

Exploitatie						
	2020	2021	2022	2023	2024	2025
<i>Ontvangsten</i>	0	0	0	0	0	0
<i>Uitgaven</i>	0	325.000	325.000	300.000	300.000	300.000
Saldo	0	-325.000	-325.000	-300.000	-300.000	-300.000

Actieplan 7.2.1.: Ondersteuning van acties en initiatieven, gericht op een positieve beeldvorming (Prioritair)

Ondersteuning van acties en initiatieven, gericht op een positieve beeldvorming

Nog geen koppeling aan kredieten

Actie 7.2.1.1. (Prioritair)

Ondersteuning van acties en initiatieven, gericht op een positieve beeldvorming.

Nog geen koppeling aan kredieten

Actieplan 7.2.2.: Buurtwerk met aandacht voor alle bewonersgroepen (Prioritair)

Buurtwerk met aandacht voor alle bewonersgroepen

Exploitatie						
	2020	2021	2022	2023	2024	2025
<i>Ontvangsten</i>	0	0	0	0	0	0
<i>Uitgaven</i>	0	325.000	325.000	300.000	300.000	300.000
Saldo	0	-325.000	-325.000	-300.000	-300.000	-300.000

Actie 7.2.2.1. (Prioritair)

Buurtwerk met aandacht voor alle bewonersgroepen.

Exploitatie						
	2020	2021	2022	2023	2024	2025
<i>Ontvangsten</i>	0	0	0	0	0	0
<i>Uitgaven</i>	0	325.000	325.000	300.000	300.000	300.000
Saldo	0	-325.000	-325.000	-300.000	-300.000	-300.000

Beleidsdoelstelling: De stad voert een inburgeringsproces met klemtoon op het Nederlands (prioritair)

De stad voert een inburgeringsproces met klemtoon op het Nederlands

Exploitatie						
-------------	--	--	--	--	--	--

	2020	2021	2022	2023	2024	2025
Ontvangsten	0	45.121	9.121	0	0	0
Uitgaven	0	141.621	142.958	99.972	99.972	99.972
Saldo	0	-96.500	-133.837	-99.972	-99.972	-99.972

Actieplan 7.3.1.: We voorzien voldoende mogelijkheden om het Nederlands aan te leren en te oefenen (Prioritair)

We voorzien voldoende mogelijkheden om het Nederlands aan te leren en te oefenen

Exploitatie						
	2020	2021	2022	2023	2024	2025
Ontvangsten	0	0	0	0	0	0
Uitgaven	0	98.635	99.972	99.972	99.972	99.972
Saldo	0	-98.635	-99.972	-99.972	-99.972	-99.972

Actie 7.3.1.1. (Prioritair)

We voorzien voldoende mogelijkheden om het Nederlands aan te leren en te oefenen. (taalcafé, Babelonië, taalprojecten in het onderwijs...)

Exploitatie						
	2020	2021	2022	2023	2024	2025
Ontvangsten	0	0	0	0	0	0
Uitgaven	0	98.635	99.972	99.972	99.972	99.972
Saldo	0	-98.635	-99.972	-99.972	-99.972	-99.972

Actieplan 7.3.2.: Project 'Taalprikkel en vrije tijd' (Prioritair)

Project 'Taalprikkel en vrije tijd'

Exploitatie						
	2020	2021	2022	2023	2024	2025
Ontvangsten	0	45.121	9.121	0	0	0
Uitgaven	0	42.986	42.986	0	0	0
Saldo	0	2.135	-33.865	0	0	0

Actie 7.3.2.1. (Prioritair)

Project 'Taalprikkel en vrije tijd'

Exploitatie						
	2020	2021	2022	2023	2024	2025
Ontvangsten	0	45.121	9.121	0	0	0
Uitgaven	0	42.986	42.986	0	0	0
Saldo	0	2.135	-33.865	0	0	0

Strategische doelstelling: Doelstellingen m.b.t. de middelen en welzijn van de Ronsenaar, specifiek naar armoedebestrijding (prioritair)

Doelstellingen m.b.t. de middelen en welzijn van de Ronsenaar, specifiek naar armoedebestrijding

Exploitatie						
-------------	--	--	--	--	--	--

	2020	2021	2022	2023	2024	2025
Ontvangsten	0	0	0	0	0	0
Uitgaven	0	28.351	28.351	0	0	0
Saldo	0	-28.351	-28.351	0	0	0

Beleidsdoelstelling: Het lokaal bestuur Ronse maakt een armoedebeleidsplan op (prioritair)

Het lokaal bestuur Ronse maakt een armoedebeleidsplan op, coördineert het en volgt het op. Dit met als doel het patroon van armoede te doorbreken en mensen weerbaarder te maken.

Exploitatie						
	2020	2021	2022	2023	2024	2025
Ontvangsten	0	0	0	0	0	0
Uitgaven	0	28.351	28.351	0	0	0
Saldo	0	-28.351	-28.351	0	0	0

Actieplan 8.1.1.: Opmaken armoedebeleidsplan (Prioritair)

Opmaken armoedebeleidsplan

Exploitatie						
	2020	2021	2022	2023	2024	2025
Ontvangsten	0	0	0	0	0	0
Uitgaven	0	28.351	28.351	0	0	0
Saldo	0	-28.351	-28.351	0	0	0

Actie 8.1.1.1. (Prioritair)

Opmaken armoedebeleidsplan.

Exploitatie						
	2020	2021	2022	2023	2024	2025
Ontvangsten	0	0	0	0	0	0
Uitgaven	0	28.351	28.351	0	0	0
Saldo	0	-28.351	-28.351	0	0	0

Beleidsdoelstelling: Het lokaal bestuur Ronse werkt verder aan een toegankelijk welzijns- en gezondheidsaanbod via de eerstelijnszone Vlaamse Ardennen (prioritair)

Het lokaal bestuur Ronse werkt verder aan een toegankelijk welzijns- en gezondheidsaanbod via de eerstelijnszone Vlaamse Ardennen.

Nog geen koppeling aan kredieten

Actieplan 8.2.1.: Deelname aan de eerstelijnszone (ELZ) Vlaamse Ardennen (Prioritair)

Deelname aan de eerstelijnszone (ELZ) Vlaamse Ardennen

Nog geen koppeling aan kredieten

Actie 8.2.1.1. (Prioritair)

Deelname aan de eerstelijnszone (ELZ) Vlaamse Ardennen.

Strategische doelstelling: Doelstellingen gericht naar de zorg in Ronse : kinderen, ouderen, preventieve gezondheidszorg (prioritair)

Doelstellingen gericht naar de zorg in Ronse : kinderen, ouderen, preventieve gezondheidszorg

Exploitatie						
	2020	2021	2022	2023	2024	2025
<i>Ontvangsten</i>	30.367	396.892	396.891	396.870	396.891	396.870
<i>Uitgaven</i>	30.367	527.109	540.940	554.313	568.662	582.756
Saldo	0	-130.217	-144.049	-157.443	-171.771	-185.886

Beleidsdoelstelling: het lokaal bestuur zet in op een kindvriendelijke stad (prioritair)

het lokaal bestuur zet in op een kindvriendelijke stad

Exploitatie						
	2020	2021	2022	2023	2024	2025
<i>Ontvangsten</i>	30.367	396.892	396.891	396.870	396.891	396.870
<i>Uitgaven</i>	30.367	527.109	540.940	554.313	568.662	582.756
Saldo	0	-130.217	-144.049	-157.443	-171.771	-185.886

Actieplan 9.1.1.: Het lokaal bestuur neemt de regierol Huis van het kind en het Lokaal Loket Kinderopvang in eigen beheer (Prioritair)

Het lokaal bestuur neemt de regierol Huis van het kind en het Lokaal Loket Kinderopvang in eigen beheer

Exploitatie						
	2020	2021	2022	2023	2024	2025
<i>Ontvangsten</i>	30.367	18.798	18.798	18.798	18.798	18.798
<i>Uitgaven</i>	30.367	18.798	18.798	18.798	18.798	18.798
Saldo	0	0	0	0	0	0

Actie 9.1.1.1. (Prioritair)

Het lokaal bestuur neemt de regierol Huis van het Kind en het Lokaal Loket Kinderopvang in eigen beheer.

Exploitatie						
	2020	2021	2022	2023	2024	2025
<i>Ontvangsten</i>	30.367	18.798	18.798	18.798	18.798	18.798
<i>Uitgaven</i>	30.367	18.798	18.798	18.798	18.798	18.798
Saldo	0	0	0	0	0	0

Actieplan 9.1.2.: Bestendigen en optimaliseren van de BKO-regeling (Prioritair)

Bestendigen en optimaliseren van de BKO-regeling

Exploitatie						
	2020	2021	2022	2023	2024	2025
<i>Ontvangsten</i>	0	378.094	378.093	378.072	378.093	378.072
<i>Uitgaven</i>	0	508.311	522.143	535.515	549.864	563.959
Saldo	0	-130.217	-144.049	-157.443	-171.771	-185.886

Actie 9.1.2.1. (Prioritair)

Bestendigen en optimaliseren van de BKO-werking.

Exploitatie						
	2020	2021	2022	2023	2024	2025
Ontvangsten	0	378.094	378.093	378.072	378.093	378.072
Uitgaven	0	508.311	522.143	535.515	549.864	563.959
Saldo	0	-130.217	-144.049	-157.443	-171.771	-185.886

Beleidsdoelstelling: Seniorencare (prioritair)

Seniorencare

Nog geen koppeling aan kredieten

Actieplan 9.2.1.: Aandacht voor vereenzaming bij ouderen (Prioritair)

Aandacht voor vereenzaming bij ouderen

Nog geen koppeling aan kredieten

Actie 9.2.1.1. (Prioritair)

Belproject

Nog geen koppeling aan kredieten

Beleidsdoelstelling: Het lokaal bestuur van Ronse wenst de plannen voor de verzelfstandiging van de zorg verder te zetten (prioritair)

Het lokaal bestuur van Ronse wenst de plannen voor de verzelfstandiging van de zorg verder te zetten

Nog geen koppeling aan kredieten

Actieplan 9.3.1.: De samenwerkingsovereenkomst met vzw WZC St-Vincentius wordt uitgevoerd (Prioritair)

De samenwerkingsovereenkomst met vzw WZC St-Vincentius wordt uitgevoerd

Nog geen koppeling aan kredieten

Actie 9.3.1.1. (Prioritair)

De samenwerkingsovereenkomst met vzw WZC St-Vincentius wordt uitgevoerd.

Nog geen koppeling aan kredieten

Strategische doelstelling: Gezamenlijke doelstellingen afdeling Vrije tijd (prioritair)

Gezamenlijke doelstellingen afdeling Vrije tijd

Exploitatie						
-------------	--	--	--	--	--	--

	2020	2021	2022	2023	2024	2025
<i>Ontvangsten</i>	0	0	0	0	0	0
<i>Uitgaven</i>	0	10.000	0	0	0	0
Saldo	0	-10.000	0	0	0	0

Beleidsdoelstelling: De toegankelijkheid van Ronsenaars tot het vrije tijdsaanbod wordt verhoogd(prioritair)

De toegankelijkheid van Ronsenaars tot het vrije tijdsaanbod wordt verhoogd

Exploitatie						
	2020	2021	2022	2023	2024	2025
<i>Ontvangsten</i>	0	0	0	0	0	0
<i>Uitgaven</i>	0	10.000	0	0	0	0
Saldo	0	-10.000	0	0	0	0

Actieplan 10.1.1.: Versterken van de werking van de VT-pas (Prioritair)

Versterken van de werking van de VT-pas

Exploitatie						
	2020	2021	2022	2023	2024	2025
<i>Ontvangsten</i>	0	0	0	0	0	0
<i>Uitgaven</i>	0	10.000	0	0	0	0
Saldo	0	-10.000	0	0	0	0

Actie 10.1.1.1. (Prioritair)

Versterken van de werking van de VT-pas.

Exploitatie						
	2020	2021	2022	2023	2024	2025
<i>Ontvangsten</i>	0	0	0	0	0	0
<i>Uitgaven</i>	0	10.000	0	0	0	0
Saldo	0	-10.000	0	0	0	0

Strategische doelstelling: Doelstellingen gericht op het onderwijs in Ronse (prioritair)

Doelstellingen gericht op het onderwijs in Ronse

Exploitatie						
	2020	2021	2022	2023	2024	2025
<i>Ontvangsten</i>	0	8.000	5.000	5.000	5.000	5.000
<i>Uitgaven</i>	0	281.800	278.800	278.800	278.800	278.800
Saldo	0	-273.800	-273.800	-273.800	-273.800	-273.800

Beleidsdoelstelling: Het lokaal bestuur ondersteunt en activeert het onderwijs in Ronse(prioritair)

Het lokaal bestuur ondersteunt en activeert het onderwijs in Ronse

Exploitatie						
	2020	2021	2022	2023	2024	2025

<i>Ontvangsten</i>	0	8.000	5.000	5.000	5.000	5.000
<i>Uitgaven</i>	0	281.800	278.800	278.800	278.800	278.800
Saldo	0	-273.800	-273.800	-273.800	-273.800	-273.800

Actieplan 11.1.1.: Er wordt verder ingezet op het flankerend onderwijsbeleid (Prioritair)

Er wordt verder ingezet op het flankerend onderwijsbeleid (zomerschool en onderwijsopbouwwerk)

Exploitatie						
	2020	2021	2022	2023	2024	2025
<i>Ontvangsten</i>	0	8.000	5.000	5.000	5.000	5.000
<i>Uitgaven</i>	0	281.800	278.800	278.800	278.800	278.800
Saldo	0	-273.800	-273.800	-273.800	-273.800	-273.800

Actie 11.1.1.1. (Prioritair)

Er wordt verder ingezet op het flankerend onderwijsbeleid (zomerschool en onderwijsopbouwwerk)

Exploitatie						
	2020	2021	2022	2023	2024	2025
<i>Ontvangsten</i>	0	8.000	5.000	5.000	5.000	5.000
<i>Uitgaven</i>	0	281.800	278.800	278.800	278.800	278.800
Saldo	0	-273.800	-273.800	-273.800	-273.800	-273.800

Beleidsdoelstelling: Kunstacademie Vlaamse Ardennen evalueert en optimaliseert haar werking in de nieuwe structuur (prioritair)

Kunstacademie Vlaamse Ardennen evalueert en optimaliseert haar werking in de nieuwe structuur

Nog geen koppeling aan kredieten

Actieplan 11.2.1.: De KAVA evalueert en optimaliseert haar werking (Prioritair)

De KAVA evalueert en optimaliseert haar werking

Nog geen koppeling aan kredieten

Actie 11.2.1.1. (Prioritair)

De KAVA onderzoekt de mogelijkheden om het aanbod aan kunstonderwijs in Ronse en haar filialen te kunnen uitbreiden, inventariseert knelpunten en speelt in op nieuwe tendensen in het kunstlandschap

Nog geen koppeling aan kredieten

Strategische doelstelling: Doelstellingen m.b.t. cultuur (prioritair)

Doelstellingen m.b.t. cultuur

Nog geen koppeling aan kredieten

Beleidsdoelstelling: De nodige stappen worden ondernomen om het(cultuur-) aanbod van de vrijetijdsdiensten te professionaliseren(prioritair)

De nodige stappen worden ondernomen om het(cultuur-) aanbod van de vrijetijdsdiensten te professionaliseren

Nog geen koppeling aan kredieten

Actieplan 12.1.1.: Grote cultuuractiviteiten met bovenlokale uitstraling worden actief ondersteund (Prioritair)

Grote cultuuractiviteiten met bovenlokale uitstraling worden actief ondersteund

Nog geen koppeling aan kredieten

Actie 12.1.1.1. (Prioritair)

Grote cultuuractiviteiten met bovenlokale uitstraling worden actief ondersteund.

Nog geen koppeling aan kredieten

Actieplan 12.1.2.: Voorbereiden van een dossier voor de bouw van een zaal voor podiumkunsten (Prioritair)

Vorbereiden van een dossier voor de bouw van een zaal voor podiumkunsten, bijkomende randparking en extra leslokalen

Nog geen koppeling aan kredieten

Actie 12.1.2.1. (Prioritair)

Vorbereiden van een dossier voor de bouw van een zaal voor podiumkunsten, bijkomende randparking en extra leslokalen.

Nog geen koppeling aan kredieten

Strategische doelstelling: Doelstellingen m.b.t. de bibliotheek (prioritair)

Doelstellingen m.b.t. de bibliotheek

Exploitatie						
	2020	2021	2022	2023	2024	2025
Ontvangsten	0	44.821	7.871	0	0	0
Uitgaven	0	55.736	55.736	0	0	0
Saldo	0	-10.915	-47.865	0	0	0
Investerings						
	2020	2021	2022	2023	2024	2025
Ontvangsten	0	0	0	0	0	0
Uitgaven	0	258.000	0	0	0	0
Saldo	0	-258.000	0	0	0	0

Beleidsdoelstelling: Van de bibliotheek wordt een hedendaagse ontmoetingsruimte gemaakt voor levenslang leren (prioritair)

Van de bibliotheek wordt een hedendaagse ontmoetingsruimte gemaakte voor levenslang leren

Exploitatie						
	2020	2021	2022	2023	2024	2025
Ontvangsten	0	44.821	7.871	0	0	0
Uitgaven	0	55.736	55.736	0	0	0
Saldo	0	-10.915	-47.865	0	0	0
Investerings						
	2020	2021	2022	2023	2024	2025
Ontvangsten	0	0	0	0	0	0
Uitgaven	0	258.000	0	0	0	0
Saldo	0	-258.000	0	0	0	0

Actieplan 13.1.1.: Er wordt werk gemaakt van een optimalisatie van de huidige bibliotheekwerking (Prioritair)
Er wordt werk gemaakt van een optimalisatie van de huidige bibliotheekwerking

Exploitatie						
	2020	2021	2022	2023	2024	2025
Ontvangsten	0	44.821	7.871	0	0	0
Uitgaven	0	55.736	55.736	0	0	0
Saldo	0	-10.915	-47.865	0	0	0
Investerings						
	2020	2021	2022	2023	2024	2025
Ontvangsten	0	0	0	0	0	0
Uitgaven	0	258.000	0	0	0	0
Saldo	0	-258.000	0	0	0	0

Actie 13.1.1.1. (Prioritair)

Implementeren van RFID technologie en voorzien in een zelfuitleenbalie

Investerings						
	2020	2021	2022	2023	2024	2025
Ontvangsten	0	0	0	0	0	0
Uitgaven	0	258.000	0	0	0	0
Saldo	0	-258.000	0	0	0	0

Actie 13.1.1.2 (Prioritair)

Project 'lezen op school'

Exploitatie						
	2020	2021	2022	2023	2024	2025
Ontvangsten	0	44.821	7.871	0	0	0
Uitgaven	0	55.736	55.736	0	0	0
Saldo	0	-10.915	-47.865	0	0	0

Strategische doelstelling: Doelstellingen gericht op de jeugd van Ronse (prioritair)

Doelstellingen gericht op de jeugd van Ronse

Exploitatie						
	2020	2021	2022	2023	2024	2025
Ontvangsten	0	43.180	43.180	43.180	43.180	43.180
Uitgaven	0	239.738	240.768	241.840	242.894	244.040

Saldo	0	-196.558	-197.588	-198.660	-199.714	-200.860
Investerings						
	2020	2021	2022	2023	2024	2025
Ontvangsten	0	0	0	0	0	0
Uitgaven	0	60.000	0	0	0	0
Saldo	0	-60.000	0	0	0	0

Beleidsdoelstelling: Inzetten op een divers en kwalitatief aanbod voor kinderen en jongeren tijdens de vakantie (prioritair)

Inzetten op een divers en kwalitatief aanbod voor kinderen en jongeren tijdens de vakantie

Exploitatie						
	2020	2021	2022	2023	2024	2025
Ontvangsten	0	43.180	43.180	43.180	43.180	43.180
Uitgaven	0	91.400	92.430	93.502	94.556	95.702
Saldo	0	-48.220	-49.250	-50.322	-51.376	-52.522

Actieplan 14.1.1.: Op de verschillende sites wordt in een kwaliteitsvol aanbod voorzien (Prioritair)

Op de verschillende sites wordt in een kwaliteitsvol aanbod voor kinderen tussen 2 - 14 jaar tijdens de vakantie voorzien

Exploitatie						
	2020	2021	2022	2023	2024	2025
Ontvangsten	0	43.180	43.180	43.180	43.180	43.180
Uitgaven	0	91.400	92.430	93.502	94.556	95.702
Saldo	0	-48.220	-49.250	-50.322	-51.376	-52.522

Actie 14.1.1.1. (Prioritair)

Op verschillende sites wordt in een kwaliteitsvol aanbod voor kinderen tussen 2 - 14 jaar tijdens de vakanties voorzien.

Exploitatie						
	2020	2021	2022	2023	2024	2025
Ontvangsten	0	43.180	43.180	43.180	43.180	43.180
Uitgaven	0	91.400	92.430	93.502	94.556	95.702
Saldo	0	-48.220	-49.250	-50.322	-51.376	-52.522

Actieplan 14.1.2.: Er wordt ingezet op de Buurtspeelpleinwerking (Prioritair)

Er wordt ingezet op de Buurtspeelpleinwerking als laagdrempelig en aanvullend vrijetijdsaanbod in de zomervakantie

Nog geen koppeling aan kredieten

Actie 14.1.2.1. (Prioritair)

Er wordt ingezet op de Buurtspeelpleinwerking als laagdrempelig en aanvullend vrijetijdsaanbod in de zomervakantie.

Nog geen koppeling aan kredieten

Beleidsdoelstelling: De toegankelijkheid van kwetsbare Ronsenaars tot het jeugd aanbod wordt verhoogd (prioritair)

De toegankelijkheid van kwetsbare Ronsenaars tot het jeugd aanbod wordt verhoogd

Nog geen koppeling aan kredieten

Actieplan 14.2.1.: Er wordt bijkomende ondersteuning gegeven aan verenigingen d (Prioritair)

Er wordt bijkomende ondersteuning gegeven aan verenigingen die in naschoolse opvang een activiteit organiseren (jeugd, sport, cultuur)

Nog geen koppeling aan kredieten

Actie 14.2.1.1. (Prioritair)

Er wordt bijkomende ondersteuning gegeven aan verenigingen die in naschoolse opvang een activiteit organiseren (Jeugd, sport, cultuur)

Nog geen koppeling aan kredieten

Beleidsdoelstelling: Realisatie van een 'open huis Ronse' (prioritair)

Realisatie van een 'open huis Ronse'

Exploitatie						
	2020	2021	2022	2023	2024	2025
Ontvangsten	0	0	0	0	0	0
Uitgaven	0	148.338	148.338	148.338	148.338	148.338
Saldo	0	-148.338	-148.338	-148.338	-148.338	-148.338

Actieplan 14.3.1.: Oprichten van een laagdrempelige jeugd (ontmoetings-) plek, (Prioritair)

Oprichten van een laagdrempelige jeugd (ontmoetings-) plek, waar vormend, ondersteunend, verbindend en versterkend gewerkt wordt met de krachten van de jongere

Exploitatie						
	2020	2021	2022	2023	2024	2025
Ontvangsten	0	0	0	0	0	0
Uitgaven	0	148.338	148.338	148.338	148.338	148.338
Saldo	0	-148.338	-148.338	-148.338	-148.338	-148.338

Actie 14.3.1.1. (Prioritair)

Oprichten van een laagdrempelige jeugd (ontmoetings-) plek, waar vormend, ondersteunend, verbindend en versterkend gewerkt wordt met de krachten van de jongere.

Exploitatie						
	2020	2021	2022	2023	2024	2025
Ontvangsten	0	0	0	0	0	0
Uitgaven	0	148.338	148.338	148.338	148.338	148.338
Saldo	0	-148.338	-148.338	-148.338	-148.338	-148.338

Beleidsdoelstelling: De mogelijkheid wordt onderzocht om het voormalig zwembad tijdelijk te gebruiken voor de huisvesting van jeugdinitiatieven (prioritair)

De mogelijkheid wordt onderzocht om het voormalig zwembad tijdelijk te gebruiken voor de huisvesting van jeugdinitiatieven

Investerings						
	2020	2021	2022	2023	2024	2025
Ontvangsten	0	0	0	0	0	0
Uitgaven	0	60.000	0	0	0	0
Saldo	0	-60.000	0	0	0	0

Actieplan 14.4.1.: Er wordt een interne haalbaarheidsstudie gerealiseerd (Prioritair)

Er wordt een interne haalbaarheidsstudie gerealiseerd voor verschillende scenario's waarvan één wordt uitgevoerd.

Investerings						
	2020	2021	2022	2023	2024	2025
Ontvangsten	0	0	0	0	0	0
Uitgaven	0	60.000	0	0	0	0
Saldo	0	-60.000	0	0	0	0

Actie 14.4.1.1. (Prioritair)

Er wordt een interne haalbaarheidsstudie gerealiseerd voor verschillende scenario's waarvan één wordt uitgevoerd.

Investerings						
	2020	2021	2022	2023	2024	2025
Ontvangsten	0	0	0	0	0	0
Uitgaven	0	60.000	0	0	0	0
Saldo	0	-60.000	0	0	0	0

Strategische doelstelling: Doelstellingen gericht op sport in Ronse (prioritair)

Doelstellingen gericht op sport in Ronse

Investerings						
	2020	2021	2022	2023	2024	2025
Ontvangsten	0	0	0	0	0	0
Uitgaven	0	110.000	0	0	0	0
Saldo	0	-110.000	0	0	0	0

Beleidsdoelstelling: De nodige stappen worden ondernomen om het sportaanbod te professionaliseren (prioritair)

De nodige stappen worden ondernomen om het sportaanbod te professionaliseren

Investerings						
	2020	2021	2022	2023	2024	2025
Ontvangsten	0	0	0	0	0	0
Uitgaven	0	110.000	0	0	0	0
Saldo	0	-110.000	0	0	0	0

Actieplan 15.1.1.: Het masterplan voor de sportsite 't Rosco wordt stapsgewijze gerealiseerd (Prioritair)

Het masterplan voor de sportsite 't Rosco wordt stapsgewijze gerealiseerd

Investerings						
--------------	--	--	--	--	--	--

	2020	2021	2022	2023	2024	2025
Ontvangsten	0	0	0	0	0	0
Uitgaven	0	110.000	0	0	0	0
Saldo	0	-110.000	0	0	0	0

Actie 15.1.1.1. (Prioritair)

Renovatie kleedkamers hoofdtribune

Investerings						
	2020	2021	2022	2023	2024	2025
Ontvangsten	0	0	0	0	0	0
Uitgaven	0	110.000	0	0	0	0
Saldo	0	-110.000	0	0	0	0

Actie 15.1.1.2 (Prioritair)

Onderzoek van de realisatie van een polyvalent atletiekterrein

Nog geen koppeling aan kredieten

Strategische doelstelling: Doelstellingen gericht op het erfgoed van Ronse (prioritair)

Doelstellingen gericht op het erfgoed van Ronse

Exploitatie						
	2020	2021	2022	2023	2024	2025
Ontvangsten	0	0	0	0	0	0
Uitgaven	0	8.000	0	0	0	0
Saldo	0	-8.000	0	0	0	0
Investerings						
	2020	2021	2022	2023	2024	2025
Ontvangsten	0	500.000	500.000	328.533	0	0
Uitgaven	0	1.755.500	405.900	0	0	0
Saldo	0	-1.255.500	94.100	328.533	0	0

Beleidsdoelstelling: De realisatie van een hedendaags stadsarchief in de Politieke Gevangenenstraat (prioritair)

De realisatie van een hedendaags stadsarchief in de Politieke Gevangenenstraat

Exploitatie						
	2020	2021	2022	2023	2024	2025
Ontvangsten	0	0	0	0	0	0
Uitgaven	0	8.000	0	0	0	0
Saldo	0	-8.000	0	0	0	0

Actieplan 16.1.1.: Stapsgewijs ontsluiten van het archief door een doorgedreven digitalisering van de documenten (Prioritair)

Stapsgewijs ontsluiten van het archief door een doorgedreven digitalisering van de documenten

Exploitatie						
	2020	2021	2022	2023	2024	2025
Ontvangsten	0	0	0	0	0	0
Uitgaven	0	8.000	0	0	0	0
Saldo	0	-8.000	0	0	0	0

Actie 16.1.1.1. (Prioritair)

Stapsgewijs ontsluiten van het archief door een doorgedreven digitalisering van de documenten.

Exploitatie						
	2020	2021	2022	2023	2024	2025
Ontvangsten	0	0	0	0	0	0
Uitgaven	0	8.000	0	0	0	0
Saldo	0	-8.000	0	0	0	0

Beleidsdoelstelling: Stapsgewijs uitvoeren van het masterplan 'De Vrijheid' (prioritair)

Stapsgewijs uitvoeren van het masterplan 'De Vrijheid'

Investerings						
	2020	2021	2022	2023	2024	2025
Ontvangsten	0	500.000	500.000	328.533	0	0
Uitgaven	0	1.750.000	401.000	0	0	0
Saldo	0	-1.250.000	99.000	328.533	0	0

Actieplan 16.2.1.: Uitvoering van het beheersplan en meerjarenvisie met betrekking tot het beschermd stadsgezicht De Vrijheid (Prioritair)

Uitvoering van het beheersplan en meerjarenvisie met betrekking tot het beschermd stadsgezicht De Vrijheid en de erin opgenomen gebouwen : Brouwerij, MUST, Wonen,...

Nog geen koppeling aan kredieten

Actie 16.2.1.1. (Prioritair)

Uitvoering van het beheersplan en meerjarenvisie met betrekking tot het beschermd stadsgezicht De Vrijheid en de erin opgenomen gebouwen : Brouwerij, MUST Wonen....

Nog geen koppeling aan kredieten

Actieplan 16.2.2.: De restauratie van de Sint-Hermesbasiliek wordt uitgevoerd (Prioritair)

De restauratie van de Sint-Hermesbasiliek wordt uitgevoerd

Investerings						
	2020	2021	2022	2023	2024	2025
Ontvangsten	0	500.000	500.000	328.533	0	0
Uitgaven	0	1.750.000	401.000	0	0	0
Saldo	0	-1.250.000	99.000	328.533	0	0

Actie 16.2.2.1. (Prioritair)

Het restauratiedossier wordt stapsgewijs uitgevoerd met aandacht voor de toegankelijkheid van de toren en de crypte

Investerings						
	2020	2021	2022	2023	2024	2025
Ontvangsten	0	500.000	500.000	328.533	0	0
Uitgaven	0	1.750.000	401.000	0	0	0
Saldo	0	-1.250.000	99.000	328.533	0	0

Beleidsdoelstelling: Ons roerend en onroerend erfgoed wordt maximaal gewaardeerd (prioritair)

Ons roerend en onroerend erfgoed wordt maximaal gewaardeerd en betrokken bij het vrijetijds- en toeristisch aanbod van de stad

Investerings						
	2020	2021	2022	2023	2024	2025
Ontvangsten	0	0	0	0	0	0
Uitgaven	0	5.500	4.900	0	0	0
Saldo	0	-5.500	-4.900	0	0	0

Actieplan 16.3.1.: De dienst Erfgoed coördineert verder het streven naar een erkenning van de Fiertelommegang op de Unesco-werelderfgoedlijst (Prioritair)

De dienst Erfgoed coördineert verder het streven naar een erkenning van de Fiertelommegang op de UNESCO-werelderfgoedlijst

Investerings						
	2020	2021	2022	2023	2024	2025
Ontvangsten	0	0	0	0	0	0
Uitgaven	0	5.500	4.900	0	0	0
Saldo	0	-5.500	-4.900	0	0	0

Actie 16.3.1.1. (Prioritair)

De dienst Erfgoed coördineert verder het streven naar een erkenning van de Fiertelommegang op de UNESCO-werelderfgoedlijst.

Investerings						
	2020	2021	2022	2023	2024	2025
Ontvangsten	0	0	0	0	0	0
Uitgaven	0	5.500	4.900	0	0	0
Saldo	0	-5.500	-4.900	0	0	0

Strategische doelstelling: Doelstellingen gericht op toerisme (prioritair)

Doelstellingen gericht op toerisme

Investerings						
	2020	2021	2022	2023	2024	2025
Ontvangsten	0	0	0	0	0	0
Uitgaven	0	25.000	25.000	0	0	0
Saldo	0	-25.000	-25.000	0	0	0

Beleidsdoelstelling: Realisatie van een hedendaags museum voor textiel (prioritair)

Realisatie van een hedendaags museum voor textiel

Investerings						
	2020	2021	2022	2023	2024	2025
Ontvangsten	0	0	0	0	0	0
Uitgaven	0	25.000	25.000	0	0	0
Saldo	0	-25.000	-25.000	0	0	0

Actieplan 17.1.1.: Uitbouw van MUST met pand Bovijn en een aangepaste belevingsgerichte scenografie (Prioritair)

Uitbouw van MUST met pand Bovijn en een aangepaste belevingsgerichte scenografie

Investerings						
	2020	2021	2022	2023	2024	2025
Ontvangsten	0	0	0	0	0	0
Uitgaven	0	25.000	25.000	0	0	0
Saldo	0	-25.000	-25.000	0	0	0

Actie 17.1.1.1. (Prioritair)

Uitbouw van MUST met pand Bovijn en een aangepaste belevingsgerichte scenografie.

Investerings						
	2020	2021	2022	2023	2024	2025
Ontvangsten	0	0	0	0	0	0
Uitgaven	0	25.000	25.000	0	0	0
Saldo	0	-25.000	-25.000	0	0	0

Strategische doelstelling: Doelstellingen m.b.t. de werking van de eigen diensten (prioritair)

Doelstellingen m.b.t. de werking van de eigen diensten

Exploitatie						
	2020	2021	2022	2023	2024	2025
Ontvangsten	0	0	0	0	0	0
Uitgaven	0	2.000	0	0	0	0
Saldo	0	-2.000	0	0	0	0
Investerings						
	2020	2021	2022	2023	2024	2025
Ontvangsten	0	0	0	0	0	0
Uitgaven	0	135.000	1.000.000	2.500.000	3.250.000	0
Saldo	0	-135.000	-1.000.000	-2.500.000	-3.250.000	0

Beleidsdoelstelling: Het lokaal bestuur Ronse verstrekt een efficiënte, toegankelijke en kwalitatieve dienstverlening (prioritair)

Het lokaal bestuur Ronse verstrekt een efficiënte, toegankelijke en kwalitatieve dienstverlening

Investerings						
	2020	2021	2022	2023	2024	2025
Ontvangsten	0	0	0	0	0	0

<i>Uitgaven</i>	0	75.000	1.000.000	2.500.000	3.250.000	0
Saldo	0	-75.000	-1.000.000	-2.500.000	-3.250.000	0

Actieplan 18.1.1.: Bouw nieuw administratief centrum (Prioritair)

Bouw nieuw administratief centrum

Investerings						
	2020	2021	2022	2023	2024	2025
<i>Ontvangsten</i>	0	0	0	0	0	0
<i>Uitgaven</i>	0	75.000	1.000.000	2.500.000	3.250.000	0
Saldo	0	-75.000	-1.000.000	-2.500.000	-3.250.000	0

Actie 18.1.1.1. (Prioritair)

Bouw nieuw administratief centrum.

Investerings						
	2020	2021	2022	2023	2024	2025
<i>Ontvangsten</i>	0	0	0	0	0	0
<i>Uitgaven</i>	0	75.000	1.000.000	2.500.000	3.250.000	0
Saldo	0	-75.000	-1.000.000	-2.500.000	-3.250.000	0

Actieplan 18.1.2.: Alle digitaal haalbare interactie met de burger ook via een beveiligde internetomgeving mogelijk maken (Prioritair)

Alle digitaal haalbare interactie met de burger ook via een beveiligde internetomgeving mogelijk maken

Nog geen koppeling aan kredieten

Actie 18.1.2.1. (Prioritair)

Verdere uitbouw e-loket en digitalisering dienstverlening

Nog geen koppeling aan kredieten

Beleidsdoelstelling: Via de tools zelfevaluatie, audit en doorlichting optimaliseren we steeds onze eigen werking naar zowel onze interne als externe klanten (prioritair)

Via de tools zelfevaluatie, audit en doorlichting optimaliseren we steeds onze eigen werking naar zowel onze interne als onze externe klanten

Exploitatie						
	2020	2021	2022	2023	2024	2025
<i>Ontvangsten</i>	0	0	0	0	0	0
<i>Uitgaven</i>	0	2.000	0	0	0	0
Saldo	0	-2.000	0	0	0	0

Actieplan 18.2.1.: Uitvoering van de nodige audits (audit IT en organisatiebeheersing (Prioritair)

Uitvoering van de nodige audits (audit IT en organisatiebeheersing)

Exploitatie						
	2020	2021	2022	2023	2024	2025

<i>Ontvangsten</i>	0	0	0	0	0	0
<i>Uitgaven</i>	0	2.000	0	0	0	0
Saldo	0	-2.000	0	0	0	0

Actie 18.2.1.1. (Prioritair)

Uitvoering van de nodige audits. (audit IT en organisatiebeheersing)

Exploitatie						
	2020	2021	2022	2023	2024	2025
<i>Ontvangsten</i>	0	0	0	0	0	0
<i>Uitgaven</i>	0	2.000	0	0	0	0
Saldo	0	-2.000	0	0	0	0

Beleidsdoelstelling: Uitbreiden van communicatiekanalen (prioritair)

Uitbreiden van communicatiekanalen

Investerings						
	2020	2021	2022	2023	2024	2025
<i>Ontvangsten</i>	0	0	0	0	0	0
<i>Uitgaven</i>	0	60.000	0	0	0	0
Saldo	0	-60.000	0	0	0	0

Actieplan 18.3.1.: Plaatsen van elektronische informatieborden in het straatbeeld (Prioritair)

Plaatsen van elektronische informatieborden in het straatbeeld

Investerings						
	2020	2021	2022	2023	2024	2025
<i>Ontvangsten</i>	0	0	0	0	0	0
<i>Uitgaven</i>	0	60.000	0	0	0	0
Saldo	0	-60.000	0	0	0	0

Actie 18.3.1.1. (Prioritair)

Plaatsen van elektronische informatieborden in het straatbeeld.

Investerings						
	2020	2021	2022	2023	2024	2025
<i>Ontvangsten</i>	0	0	0	0	0	0
<i>Uitgaven</i>	0	60.000	0	0	0	0
Saldo	0	-60.000	0	0	0	0

Strategische doelstelling: Opvolging en uitvoering van het strategisch beleidsplan (prioritair)

Opvolging en uitvoering van het strategisch beleidsplan

Exploitatie						
	2020	2021	2022	2023	2024	2025
<i>Ontvangsten</i>	50.310.437	49.677.924	50.168.050	51.510.190	52.665.267	54.394.435
<i>Uitgaven</i>	46.291.536	46.583.357	47.019.756	48.149.270	49.088.644	49.894.690

Saldo	4.018.901	3.094.567	3.148.293	3.360.921	3.576.623	4.499.745
Investeringen						
	2020	2021	2022	2023	2024	2025
<i>Ontvangsten</i>	14.961.839	1.108.250	858.250	894.000	858.250	858.250
<i>Uitgaven</i>	8.617.431	3.546.758	1.068.926	1.099.452	809.452	494.452
Saldo	6.344.408	-2.438.508	-210.676	-205.452	48.798	363.798
Financiering						
	2020	2021	2022	2023	2024	2025
<i>Ontvangsten</i>	10.470.219	6.159.222	2.259.222	4.059.222	3.459.222	659.222
<i>Uitgaven</i>	11.546.427	2.367.628	2.618.937	2.666.020	2.819.129	2.889.348
Saldo	-1.076.208	3.791.594	-359.714	1.393.202	640.094	-2.230.125

Beleidsdoelstelling: Opvolging en uitvoering van het strategisch beleidsplan (prioritair)

Opvolging en uitvoering van het strategisch beleidsplan

Exploitatie						
	2020	2021	2022	2023	2024	2025
<i>Ontvangsten</i>	50.310.437	49.677.924	50.168.050	51.510.190	52.665.267	54.394.435
<i>Uitgaven</i>	46.291.536	46.583.357	47.019.756	48.149.270	49.088.644	49.894.690
Saldo	4.018.901	3.094.567	3.148.293	3.360.921	3.576.623	4.499.745
Investeringen						
	2020	2021	2022	2023	2024	2025
<i>Ontvangsten</i>	14.961.839	1.108.250	858.250	894.000	858.250	858.250
<i>Uitgaven</i>	8.617.431	3.546.758	1.068.926	1.099.452	809.452	494.452
Saldo	6.344.408	-2.438.508	-210.676	-205.452	48.798	363.798
Financiering						
	2020	2021	2022	2023	2024	2025
<i>Ontvangsten</i>	10.470.219	6.159.222	2.259.222	4.059.222	3.459.222	659.222
<i>Uitgaven</i>	11.546.427	2.367.628	2.618.937	2.666.020	2.819.129	2.889.348
Saldo	-1.076.208	3.791.594	-359.714	1.393.202	640.094	-2.230.125

Actieplan SP: Opvolging en uitvoering van het strategisch beleidsplan (Prioritair)

Opvolging en uitvoering van het strategisch beleidsplan

Exploitatie						
	2020	2021	2022	2023	2024	2025
<i>Ontvangsten</i>	50.310.437	49.677.924	50.168.050	51.510.190	52.665.267	54.394.435
<i>Uitgaven</i>	46.291.536	46.583.357	47.019.756	48.149.270	49.088.644	49.894.690
Saldo	4.018.901	3.094.567	3.148.293	3.360.921	3.576.623	4.499.745
Investeringen						
	2020	2021	2022	2023	2024	2025
<i>Ontvangsten</i>	14.961.839	1.108.250	858.250	894.000	858.250	858.250
<i>Uitgaven</i>	8.617.431	3.546.758	1.068.926	1.099.452	809.452	494.452
Saldo	6.344.408	-2.438.508	-210.676	-205.452	48.798	363.798
Financiering						
	2020	2021	2022	2023	2024	2025
<i>Ontvangsten</i>	10.470.219	6.159.222	2.259.222	4.059.222	3.459.222	659.222
<i>Uitgaven</i>	11.546.427	2.367.628	2.618.937	2.666.020	2.819.129	2.889.348
Saldo	-1.076.208	3.791.594	-359.714	1.393.202	640.094	-2.230.125

Actie SP1 (Prioritair)

Opvolging en uitvoering van het strategisch beleidsplan

Exploitatie						
	2020	2021	2022	2023	2024	2025
Ontvangsten	49.945.748	49.277.254	49.760.288	51.109.520	52.264.597	53.993.765
Uitgaven	46.141.233	46.300.723	46.861.053	47.997.659	48.937.033	49.743.079
Saldo	3.804.515	2.976.531	2.899.234	3.111.862	3.327.564	4.250.686
Investerings						
	2020	2021	2022	2023	2024	2025
Ontvangsten	14.961.839	1.108.250	858.250	894.000	858.250	858.250
Uitgaven	8.617.431	3.546.758	1.068.926	1.099.452	809.452	494.452
Saldo	6.344.408	-2.438.508	-210.676	-205.452	48.798	363.798
Financiering						
	2020	2021	2022	2023	2024	2025
Ontvangsten	10.470.219	6.159.222	2.259.222	4.059.222	3.459.222	659.222
Uitgaven	11.546.427	2.367.628	2.618.937	2.666.020	2.819.129	2.889.348
Saldo	-1.076.208	3.791.594	-359.714	1.393.202	640.094	-2.230.125

Actie GBO (Prioritair)

Realisatie van een samenwerkingsverband inzake geïntegreerd breed onthaal

Exploitatie						
	2020	2021	2022	2023	2024	2025
Ontvangsten	0	0	0	0	0	0
Uitgaven	1	1	1	1	1	1
Saldo	-1	-1	-1	-1	-1	-1

Actie VDAB-TWE01 (Prioritair)

TWE compensatievergoeding

Exploitatie						
	2020	2021	2022	2023	2024	2025
Ontvangsten	83.666	225.670	225.670	225.670	225.670	225.670
Uitgaven	150.302	151.610	151.610	151.610	151.610	151.610
Saldo	-66.636	74.060	74.060	74.060	74.060	74.060

Actie VDAB-TWE02 (Prioritair)

TWE inspanningsvergoeding

Exploitatie						
	2020	2021	2022	2023	2024	2025
Ontvangsten	150.000	175.000	175.000	175.000	175.000	175.000
Uitgaven	0	0	0	0	0	0
Saldo	150.000	175.000	175.000	175.000	175.000	175.000

Actie ABB-BON-COR (Prioritair)

Consumptiebonnen Covid

Exploitatie						
	2020	2021	2022	2023	2024	2025
Ontvangsten	63.832	0	7.092	0	0	0
Uitgaven	0	63.832	7.092	0	0	0

Saldo	63.832	-63.832	0	0	0	0
-------	--------	---------	---	---	---	---

Actie ABB-ARM-COR (Prioritair)

Armoedebestrijding Covid

Exploitatie						
	2020	2021	2022	2023	2024	2025
<i>Ontvangsten</i>	67.191	0	0	0	0	0
<i>Uitgaven</i>	0	67.191	0	0	0	0
Saldo	67.191	-67.191	0	0	0	0

Actie Huis Kind (Prioritair)

Huis van het Kind

Nog geen koppeling aan kredieten

RONSE
Grote Markt 12
KBO: 0207460432

RONSE
Oscar Delghuststraat 62
KBO: 0212165922

NIS-code 45041

Algemeen Directeur : Linda Vandekerkhove
Financieel Directeur : Jurgen Soetens

M1 : Financieel doelstellingenplan

Meerjarenplan

Financiële nota Meerjarenplan
Afdrukdatum : 02/12/2020
Volgnummer Budgettair Journaal : 10031009

M1: Financieel doelstellingenplan

	2020	2021	2022	2023	2024	2025
Prioritaire beleidsdoelstelling Het lokaal bestuur verbetert permanent haar infrastructuur						
Exploitatie						
Uitgaven	0	0	0	0	0	0
Ontvangsten	0	0	0	0	0	0
Saldo	0	0	0	0	0	0
Investerings						
Uitgaven	0	1.405.000	900.000	1.550.000	400.000	0
Ontvangsten	0	0	0	0	0	0
Saldo	0	-1.405.000	-900.000	-1.550.000	-400.000	0
Financiering						
Uitgaven	0	0	0	0	0	0
Ontvangsten	0	0	0	0	0	0
Saldo	0	0	0	0	0	0
Prioritaire beleidsdoelstelling Lokaal bestuur beschouwt leegstand als een belangrijk probleem						
Exploitatie						
Uitgaven	0	0	0	0	0	0
Ontvangsten	0	383.625	383.625	383.625	383.625	383.625
Saldo	0	383.625	383.625	383.625	383.625	383.625
Investerings						
Uitgaven	0	0	0	0	0	0
Ontvangsten	0	0	0	0	0	0
Saldo	0	0	0	0	0	0
Financiering						
Uitgaven	0	0	0	0	0	0
Ontvangsten	0	0	0	0	0	0
Saldo	0	0	0	0	0	0
Prioritaire beleidsdoelstelling Het lokaal bestuur wenst de tewerkstelling in de stad te ver						
Exploitatie						
Uitgaven	0	70.000	70.000	70.000	70.000	70.000
Ontvangsten	0	132.000	66.000	0	0	0
Saldo	0	62.000	-4.000	-70.000	-70.000	-70.000
Investerings						
Uitgaven	0	50.000	50.000	50.000	50.000	50.000
Ontvangsten	0	0	0	0	0	0
Saldo	0	-50.000	-50.000	-50.000	-50.000	-50.000
Financiering						
Uitgaven	0	0	0	0	0	0

M1: Financieel doelstellingenplan

	2020	2021	2022	2023	2024	2025
Ontvangsten	0	0	0	0	0	0
Saldo	0	0	0	0	0	0
Prioritaire beleidsdoelstelling Ronse streeft naar een duurzame mobiliteitsontwikkeling						
Exploitatie						
Uitgaven	0	13.800	13.800	13.800	13.800	13.800
Ontvangsten	0	0	0	0	0	0
Saldo	0	-13.800	-13.800	-13.800	-13.800	-13.800
Investerings						
Uitgaven	0	340.000	128.000	100.000	0	0
Ontvangsten	0	0	318.000	100.000	100.000	0
Saldo	0	-340.000	190.000	0	100.000	0
Financiering						
Uitgaven	0	0	0	0	0	0
Ontvangsten	0	0	0	0	0	0
Saldo	0	0	0	0	0	0
Prioritaire beleidsdoelstelling Ronse wil evolueren naar een duurzame stad						
Exploitatie						
Uitgaven	0	4.000	4.000	4.000	4.000	4.000
Ontvangsten	0	0	0	0	0	0
Saldo	0	-4.000	-4.000	-4.000	-4.000	-4.000
Investerings						
Uitgaven	0	0	0	0	0	0
Ontvangsten	0	0	0	0	0	0
Saldo	0	0	0	0	0	0
Financiering						
Uitgaven	0	0	0	0	0	0
Ontvangsten	0	0	0	0	0	0
Saldo	0	0	0	0	0	0
Prioritaire beleidsdoelstelling Ronse wil evolueren naar een milieuvriendelijke stad						
Exploitatie						
Uitgaven	0	0	0	0	0	0
Ontvangsten	0	0	0	0	0	0
Saldo	0	0	0	0	0	0
Investerings						
Uitgaven	0	75.000	100.000	0	0	0
Ontvangsten	0	0	0	0	0	0
Saldo	0	-75.000	-100.000	0	0	0

M1: Financieel doelstellingenplan

	2020	2021	2022	2023	2024	2025
Financiering						
Uitgaven	0	0	0	0	0	0
Ontvangsten	0	0	0	0	0	0
Saldo	0	0	0	0	0	0
Prioritaire beleidsdoelstelling Ronse wil een veilige stad zijn						
Exploitatie						
Uitgaven	0	0	0	0	0	0
Ontvangsten	0	0	0	0	0	0
Saldo	0	0	0	0	0	0
Investerings						
Uitgaven	0	80.000	0	0	0	0
Ontvangsten	0	0	0	0	0	0
Saldo	0	-80.000	0	0	0	0
Financiering						
Uitgaven	0	0	0	0	0	0
Ontvangsten	0	0	0	0	0	0
Saldo	0	0	0	0	0	0
Prioritaire beleidsdoelstelling Het lokaal bestuur zet in op een stad met toekomst voor al h						
Exploitatie						
Uitgaven	0	0	0	0	0	0
Ontvangsten	0	0	0	0	0	0
Saldo	0	0	0	0	0	0
Investerings						
Uitgaven	0	0	0	0	0	0
Ontvangsten	0	0	0	0	0	0
Saldo	0	0	0	0	0	0
Financiering						
Uitgaven	0	0	0	0	0	0
Ontvangsten	0	0	0	0	0	0
Saldo	0	0	0	0	0	0
Prioritaire beleidsdoelstelling De stad streeft naar een samenleving waarbij diversiteit een						
Exploitatie						
Uitgaven	0	325.000	325.000	300.000	300.000	300.000
Ontvangsten	0	0	0	0	0	0
Saldo	0	-325.000	-325.000	-300.000	-300.000	-300.000
Investerings						
Uitgaven	0	0	0	0	0	0

M1: Financieel doelstellingenplan

	2020	2021	2022	2023	2024	2025
Ontvangsten	0	0	0	0	0	0
Saldo	0	0	0	0	0	0
Financiering						
Uitgaven	0	0	0	0	0	0
Ontvangsten	0	0	0	0	0	0
Saldo	0	0	0	0	0	0
Prioritaire beleidsdoelstelling De stad voert een inburgeringsproces met klemtoon op het Ned						
Exploitatie						
Uitgaven	0	141.621	142.958	99.972	99.972	99.972
Ontvangsten	0	45.121	9.121	0	0	0
Saldo	0	-96.500	-133.837	-99.972	-99.972	-99.972
Investerings						
Uitgaven	0	0	0	0	0	0
Ontvangsten	0	0	0	0	0	0
Saldo	0	0	0	0	0	0
Financiering						
Uitgaven	0	0	0	0	0	0
Ontvangsten	0	0	0	0	0	0
Saldo	0	0	0	0	0	0
Prioritaire beleidsdoelstelling Het lokaal bestuur Ronse maakt een armoedebeleidsplan op, co						
Exploitatie						
Uitgaven	0	28.351	28.351	0	0	0
Ontvangsten	0	0	0	0	0	0
Saldo	0	-28.351	-28.351	0	0	0
Investerings						
Uitgaven	0	0	0	0	0	0
Ontvangsten	0	0	0	0	0	0
Saldo	0	0	0	0	0	0
Financiering						
Uitgaven	0	0	0	0	0	0
Ontvangsten	0	0	0	0	0	0
Saldo	0	0	0	0	0	0
Prioritaire beleidsdoelstelling Het lokaal bestuur Ronse werkt verder aan een toegankelijk w						
Exploitatie						
Uitgaven	0	0	0	0	0	0
Ontvangsten	0	0	0	0	0	0
Saldo	0	0	0	0	0	0

RONSE
M1: Financieel doelstellingenplan

	2020	2021	2022	2023	2024	2025
Investerings						
Uitgaven	0	0	0	0	0	0
Ontvangsten	0	0	0	0	0	0
Saldo	0	0	0	0	0	0
Financiering						
Uitgaven	0	0	0	0	0	0
Ontvangsten	0	0	0	0	0	0
Saldo	0	0	0	0	0	0
Prioritaire beleidsdoelstelling het lokaal bestuur zet in op een kindervriendelijke stad						
Exploitatie						
Uitgaven	30.367	527.109	540.940	554.313	568.662	582.756
Ontvangsten	30.367	396.892	396.891	396.870	396.891	396.870
Saldo	0	-130.217	-144.049	-157.443	-171.771	-185.886
Investerings						
Uitgaven	0	0	0	0	0	0
Ontvangsten	0	0	0	0	0	0
Saldo	0	0	0	0	0	0
Financiering						
Uitgaven	0	0	0	0	0	0
Ontvangsten	0	0	0	0	0	0
Saldo	0	0	0	0	0	0
Prioritaire beleidsdoelstelling Seniorenzorg						
Exploitatie						
Uitgaven	0	0	0	0	0	0
Ontvangsten	0	0	0	0	0	0
Saldo	0	0	0	0	0	0
Investerings						
Uitgaven	0	0	0	0	0	0
Ontvangsten	0	0	0	0	0	0
Saldo	0	0	0	0	0	0
Financiering						
Uitgaven	0	0	0	0	0	0
Ontvangsten	0	0	0	0	0	0
Saldo	0	0	0	0	0	0
Prioritaire beleidsdoelstelling Het lokaal bestuur van Ronse wenst de plannen voor de verzel						
Exploitatie						
Uitgaven	0	0	0	0	0	0

M1: Financieel doelstellingenplan

	2020	2021	2022	2023	2024	2025
Ontvangsten	0	0	0	0	0	0
Saldo	0	0	0	0	0	0
Investerings						
Uitgaven	0	0	0	0	0	0
Ontvangsten	0	0	0	0	0	0
Saldo	0	0	0	0	0	0
Financiering						
Uitgaven	0	0	0	0	0	0
Ontvangsten	0	0	0	0	0	0
Saldo	0	0	0	0	0	0
Prioritaire beleidsdoelstelling De toegankelijkheid van Ronsenaars tot het vrije tijdsaanbod						
Exploitatie						
Uitgaven	0	10.000	0	0	0	0
Ontvangsten	0	0	0	0	0	0
Saldo	0	-10.000	0	0	0	0
Investerings						
Uitgaven	0	0	0	0	0	0
Ontvangsten	0	0	0	0	0	0
Saldo	0	0	0	0	0	0
Financiering						
Uitgaven	0	0	0	0	0	0
Ontvangsten	0	0	0	0	0	0
Saldo	0	0	0	0	0	0
Prioritaire beleidsdoelstelling Het lokaal bestuur ondersteunt en activeert he onderwijs in						
Exploitatie						
Uitgaven	0	281.800	278.800	278.800	278.800	278.800
Ontvangsten	0	8.000	5.000	5.000	5.000	5.000
Saldo	0	-273.800	-273.800	-273.800	-273.800	-273.800
Investerings						
Uitgaven	0	0	0	0	0	0
Ontvangsten	0	0	0	0	0	0
Saldo	0	0	0	0	0	0
Financiering						
Uitgaven	0	0	0	0	0	0
Ontvangsten	0	0	0	0	0	0
Saldo	0	0	0	0	0	0
Prioritaire beleidsdoelstelling Kunstacademie Vlaamse Ardennen evalueert en optimaliseert ha						

M1: Financieel doelstellingenplan

	2020	2021	2022	2023	2024	2025
Exploitatie						
Uitgaven	0	0	0	0	0	0
Ontvangsten	0	0	0	0	0	0
Saldo	0	0	0	0	0	0
Investerings						
Uitgaven	0	0	0	0	0	0
Ontvangsten	0	0	0	0	0	0
Saldo	0	0	0	0	0	0
Financiering						
Uitgaven	0	0	0	0	0	0
Ontvangsten	0	0	0	0	0	0
Saldo	0	0	0	0	0	0
Prioritaire beleidsdoelstelling De nodige stappen worden ondernomen om het(cultuur-) aanbod						
Exploitatie						
Uitgaven	0	0	0	0	0	0
Ontvangsten	0	0	0	0	0	0
Saldo	0	0	0	0	0	0
Investerings						
Uitgaven	0	0	0	0	0	0
Ontvangsten	0	0	0	0	0	0
Saldo	0	0	0	0	0	0
Financiering						
Uitgaven	0	0	0	0	0	0
Ontvangsten	0	0	0	0	0	0
Saldo	0	0	0	0	0	0
Prioritaire beleidsdoelstelling Van de bibliotheek wordt een hedendaagse ontmoetingsruimte g						
Exploitatie						
Uitgaven	0	55.736	55.736	0	0	0
Ontvangsten	0	44.821	7.871	0	0	0
Saldo	0	-10.915	-47.865	0	0	0
Investerings						
Uitgaven	0	258.000	0	0	0	0
Ontvangsten	0	0	0	0	0	0
Saldo	0	-258.000	0	0	0	0
Financiering						
Uitgaven	0	0	0	0	0	0
Ontvangsten	0	0	0	0	0	0

RONSE
M1: Financieel doelstellingenplan

	2020	2021	2022	2023	2024	2025
Saldo	0	0	0	0	0	0
Prioritaire beleidsdoelstelling Inzetten op een divers en kwalitatief aanbod voor kinderen e						
Exploitatie						
Uitgaven	0	91.400	92.430	93.502	94.556	95.702
Ontvangsten	0	43.180	43.180	43.180	43.180	43.180
Saldo	0	-48.220	-49.250	-50.322	-51.376	-52.522
Investerings						
Uitgaven	0	0	0	0	0	0
Ontvangsten	0	0	0	0	0	0
Saldo	0	0	0	0	0	0
Financiering						
Uitgaven	0	0	0	0	0	0
Ontvangsten	0	0	0	0	0	0
Saldo	0	0	0	0	0	0
Prioritaire beleidsdoelstelling De toegankelijkheid van kwetsbare Ronsenaars tot het jeugda						
Exploitatie						
Uitgaven	0	0	0	0	0	0
Ontvangsten	0	0	0	0	0	0
Saldo	0	0	0	0	0	0
Investerings						
Uitgaven	0	0	0	0	0	0
Ontvangsten	0	0	0	0	0	0
Saldo	0	0	0	0	0	0
Financiering						
Uitgaven	0	0	0	0	0	0
Ontvangsten	0	0	0	0	0	0
Saldo	0	0	0	0	0	0
Prioritaire beleidsdoelstelling Realisatie van een 'open huis Ronse'						
Exploitatie						
Uitgaven	0	148.338	148.338	148.338	148.338	148.338
Ontvangsten	0	0	0	0	0	0
Saldo	0	-148.338	-148.338	-148.338	-148.338	-148.338
Investerings						
Uitgaven	0	0	0	0	0	0
Ontvangsten	0	0	0	0	0	0
Saldo	0	0	0	0	0	0
Financiering						

M1: Financieel doelstellingenplan

	2020	2021	2022	2023	2024	2025
Uitgaven	0	0	0	0	0	0
Ontvangsten	0	0	0	0	0	0
Saldo	0	0	0	0	0	0
Prioritaire beleidsdoelstelling De mogelijkheid wordt onderzocht om het voormalig zwembad te						
Exploitatie						
Uitgaven	0	0	0	0	0	0
Ontvangsten	0	0	0	0	0	0
Saldo	0	0	0	0	0	0
Investerings						
Uitgaven	0	60.000	0	0	0	0
Ontvangsten	0	0	0	0	0	0
Saldo	0	-60.000	0	0	0	0
Financiering						
Uitgaven	0	0	0	0	0	0
Ontvangsten	0	0	0	0	0	0
Saldo	0	0	0	0	0	0
Prioritaire beleidsdoelstelling De nodige stappen worden ondernomen om het sportaanbod te pr						
Exploitatie						
Uitgaven	0	0	0	0	0	0
Ontvangsten	0	0	0	0	0	0
Saldo	0	0	0	0	0	0
Investerings						
Uitgaven	0	110.000	0	0	0	0
Ontvangsten	0	0	0	0	0	0
Saldo	0	-110.000	0	0	0	0
Financiering						
Uitgaven	0	0	0	0	0	0
Ontvangsten	0	0	0	0	0	0
Saldo	0	0	0	0	0	0
Prioritaire beleidsdoelstelling De realisatie van een hedendaags stadsarchief in de Politiek						
Exploitatie						
Uitgaven	0	8.000	0	0	0	0
Ontvangsten	0	0	0	0	0	0
Saldo	0	-8.000	0	0	0	0
Investerings						
Uitgaven	0	0	0	0	0	0
Ontvangsten	0	0	0	0	0	0

RONSE
M1: Financieel doelstellingenplan

	2020	2021	2022	2023	2024	2025
Saldo	0	0	0	0	0	0
Financiering						
Uitgaven	0	0	0	0	0	0
Ontvangsten	0	0	0	0	0	0
Saldo	0	0	0	0	0	0
Prioritaire beleidsdoelstelling Stapsgewijs uitvoeren van het masterplan 'De Vrijheid'						
Exploitatie						
Uitgaven	0	0	0	0	0	0
Ontvangsten	0	0	0	0	0	0
Saldo	0	0	0	0	0	0
Investerings						
Uitgaven	0	1.750.000	401.000	0	0	0
Ontvangsten	0	500.000	500.000	328.533	0	0
Saldo	0	-1.250.000	99.000	328.533	0	0
Financiering						
Uitgaven	0	0	0	0	0	0
Ontvangsten	0	0	0	0	0	0
Saldo	0	0	0	0	0	0
Prioritaire beleidsdoelstelling Ons roerend en onroerend erfgoed wordt maximaal gewaardeerd						
Exploitatie						
Uitgaven	0	0	0	0	0	0
Ontvangsten	0	0	0	0	0	0
Saldo	0	0	0	0	0	0
Investerings						
Uitgaven	0	5.500	4.900	0	0	0
Ontvangsten	0	0	0	0	0	0
Saldo	0	-5.500	-4.900	0	0	0
Financiering						
Uitgaven	0	0	0	0	0	0
Ontvangsten	0	0	0	0	0	0
Saldo	0	0	0	0	0	0
Prioritaire beleidsdoelstelling Realisatie van een hedendaags museum voor textiel						
Exploitatie						
Uitgaven	0	0	0	0	0	0
Ontvangsten	0	0	0	0	0	0
Saldo	0	0	0	0	0	0
Investerings						

M1: Financieel doelstellingenplan

	2020	2021	2022	2023	2024	2025
Uitgaven	0	25.000	25.000	0	0	0
Ontvangsten	0	0	0	0	0	0
Saldo	0	-25.000	-25.000	0	0	0
Financiering						
Uitgaven	0	0	0	0	0	0
Ontvangsten	0	0	0	0	0	0
Saldo	0	0	0	0	0	0
Investerings						
Uitgaven	0	75.000	1.000.000	2.500.000	3.250.000	0
Ontvangsten	0	0	0	0	0	0
Saldo	0	-75.000	-1.000.000	-2.500.000	-3.250.000	0
Financiering						
Uitgaven	0	0	0	0	0	0
Ontvangsten	0	0	0	0	0	0
Saldo	0	0	0	0	0	0
Prioritaire beleidsdoelstelling Via de tools zelfevaluatie, audit en doorlichting optimalise						
Exploitatie						
Uitgaven	0	2.000	0	0	0	0
Ontvangsten	0	0	0	0	0	0
Saldo	0	-2.000	0	0	0	0
Investerings						
Uitgaven	0	0	0	0	0	0
Ontvangsten	0	0	0	0	0	0
Saldo	0	0	0	0	0	0
Financiering						
Uitgaven	0	0	0	0	0	0
Ontvangsten	0	0	0	0	0	0
Saldo	0	0	0	0	0	0
Prioritaire beleidsdoelstelling Uitbreiden van communicatiekanalen						
Exploitatie						
Uitgaven	0	0	0	0	0	0
Ontvangsten	0	0	0	0	0	0

M1: Financieel doelstellingenplan

	2020	2021	2022	2023	2024	2025
Saldo	0	0	0	0	0	0
Investerings						
Uitgaven	0	60.000	0	0	0	0
Ontvangsten	0	0	0	0	0	0
Saldo	0	-60.000	0	0	0	0
Financiering						
Uitgaven	0	0	0	0	0	0
Ontvangsten	0	0	0	0	0	0
Saldo	0	0	0	0	0	0
Prioritaire beleidsdoelstelling Opvolging en uitvoering van het strategisch beleidsplan						
Exploitatie						
Uitgaven	46.291.536	46.583.357	47.019.756	48.149.270	49.088.644	49.894.690
Ontvangsten	50.310.437	49.677.924	50.168.050	51.510.190	52.665.267	54.394.435
Saldo	4.018.901	3.094.567	3.148.293	3.360.921	3.576.623	4.499.745
Investerings						
Uitgaven	8.617.431	3.546.758	1.068.926	1.099.452	809.452	494.452
Ontvangsten	14.961.839	1.108.250	858.250	894.000	858.250	858.250
Saldo	6.344.408	-2.438.508	-210.676	-205.452	48.798	363.798
Financiering						
Uitgaven	11.546.427	2.367.628	2.618.937	2.666.020	2.819.129	2.889.348
Ontvangsten	10.470.219	6.159.222	2.259.222	4.059.222	3.459.222	659.222
Saldo	-1.076.208	3.791.594	-359.714	1.393.202	640.094	-2.230.125
Niet-prioritaire beleidsdoelstellingen						
Exploitatie						
Uitgaven	0	0	0	0	0	0
Ontvangsten	0	0	0	0	0	0
Saldo	0	0	0	0	0	0
Investerings						
Uitgaven	0	0	0	0	0	0
Ontvangsten	0	0	0	0	0	0
Saldo	0	0	0	0	0	0
Financiering						
Uitgaven	0	0	0	0	0	0
Ontvangsten	0	0	0	0	0	0
Saldo	0	0	0	0	0	0
Verrichtingen zonder beleidsdoelstellingen						
Exploitatie						

M1: Financieel doelstellingenplan

	2020	2021	2022	2023	2024	2025
Uitgaven	0	0	0	0	0	0
Ontvangsten	0	0	0	0	0	0
Saldo	0	0	0	0	0	0
Investerings						
Uitgaven	0	0	0	0	0	0
Ontvangsten	0	0	0	0	0	0
Saldo	0	0	0	0	0	0
Financiering						
Uitgaven	0	0	0	0	0	0
Ontvangsten	0	0	0	0	0	0
Saldo	0	0	0	0	0	0
Totalen						
Exploitatie						
Uitgaven	46.321.903	48.290.512	48.720.109	49.711.994	50.666.772	51.488.058
Ontvangsten	50.340.804	50.731.563	51.079.737	52.338.865	53.493.962	55.223.110
Saldo	4.018.901	2.441.051	2.359.628	2.626.871	2.827.191	3.735.052
Investerings						
Uitgaven	8.617.431	7.840.258	3.677.826	5.299.452	4.509.452	544.452
Ontvangsten	14.961.839	1.608.250	1.676.250	1.322.533	958.250	858.250
Saldo	6.344.408	-6.232.008	-2.001.576	-3.976.919	-3.551.202	313.798
Financiering						
Uitgaven	11.546.427	2.367.628	2.618.937	2.666.020	2.819.129	2.889.348
Ontvangsten	10.470.219	6.159.222	2.259.222	4.059.222	3.459.222	659.222
Saldo	-1.076.208	3.791.594	-359.714	1.393.202	640.094	-2.230.125

RONSE
Grote Markt 12
KBO: 0207460432

RONSE
Oscar Delghuststraat 62
KBO: 0212165922

NIS-code 45041

Algemeen Directeur : Linda Vandekerkhove
Financieel Directeur : Jurgen Soetens

M2 : Staat van het financieel evenwicht

Meerjarenplan

Financiële nota Meerjarenplan
Afdrukdatum : 02/12/2020
Volgnummer Budgettair Journaal : 10031009

M2: Staat van het financieel evenwicht

Budgettair resultaat	2020	2021	2022	2023	2024	2025
I. Exploitatiesaldo	4.018.901	2.441.051	2.359.628	2.626.871	2.827.191	3.735.052
a. Ontvangsten	50.340.804	50.731.563	51.079.737	52.338.865	53.493.962	55.223.110
b. Uitgaven	46.321.903	48.290.512	48.720.109	49.711.994	50.666.772	51.488.058
II. Investeringsaldo	6.344.408	-6.232.008	-2.001.576	-3.976.919	-3.551.202	313.798
a. Ontvangsten	14.961.839	1.608.250	1.676.250	1.322.533	958.250	858.250
b. Uitgaven	8.617.431	7.840.258	3.677.826	5.299.452	4.509.452	544.452
III. Saldo exploitatie en investeringen	10.363.309	-3.790.956	358.052	-1.350.048	-724.012	4.048.849
IV. Financieringsaldo	-1.076.208	3.791.594	-359.714	1.393.202	640.094	-2.230.125
a. Ontvangsten	10.470.219	6.159.222	2.259.222	4.059.222	3.459.222	659.222
b. Uitgaven	11.546.427	2.367.628	2.618.937	2.666.020	2.819.129	2.889.348
V. Budgettair resultaat van het boekjaar	9.287.101	638	-1.662	43.154	-83.918	1.818.724
VI. Gecumuleerd budgettair resultaat vorig boekjaar	-9.240.916	46.184	46.822	45.160	88.314	4.396
VII. Gecumuleerd budgettair resultaat	46.184	46.822	45.160	88.314	4.396	1.823.120
VIII. Onbeschikbare gelden	0	0	0	0	0	0
IX. Beschikbaar budgettair resultaat	46.184	46.822	45.160	88.314	4.396	1.823.120
Autofinancieringsmarge	2.379.813	732.646	399.914	620.073	667.284	1.504.926
I. Exploitatiesaldo	4.018.901	2.441.051	2.359.628	2.626.871	2.827.191	3.735.052
II. Netto periodieke aflossingen	1.639.088	1.708.406	1.959.714	2.006.798	2.159.906	2.230.125
a. Periodieke aflossingen conform de verbintenissen	2.009.307	2.367.628	2.618.937	2.666.020	2.819.129	2.889.348
b. Periodieke terugvordering leningen	370.219	659.222	659.222	659.222	659.222	659.222
III. Autofinancieringsmarge	2.379.813	732.646	399.914	620.073	667.284	1.504.926
Gecorrigeerde autofinancieringsmarge	1.795.489	1.019.387	687.375	1.036.132	1.177.733	2.087.125
I. Autofinancieringsmarge	2.379.813	732.646	399.914	620.073	667.284	1.504.926
II. Correctie op de periodieke aflossingen	-584.324	286.741	287.461	416.059	510.449	582.198
a. Periodieke aflossingen conform de verbintenissen	2.009.307	2.367.628	2.618.937	2.666.020	2.819.129	2.889.348
b. Aangewezen aflossingen o.b.v. de financiële schulden	2.593.631	2.080.886	2.331.476	2.249.961	2.308.680	2.307.149
III. Gecorrigeerde autofinancieringsmarge	1.795.489	1.019.387	687.375	1.036.132	1.177.733	2.087.125

LOKAAL BESTUUR RONSE
M2: Staat van het financieel evenwicht

Geconsolideerd financieel evenwicht	2020	2021	2022	2023	2024	2025
I. Beschikbaar budgettair resultaat						
- Gemeente en OCMW	46.184	46.822	45.160	88.314	4.396	1.823.120
Totaal beschikbaar budgettair resultaat	46.184	46.822	45.160	88.314	4.396	1.823.120
II. Autofinancieringsmarge						
- Gemeente en OCMW	2.379.813	732.646	399.914	620.073	667.284	1.504.926
Totale autofinancieringsmarge	2.379.813	732.646	399.914	620.073	667.284	1.504.926
III. Gecorrigeerde autofinancieringsmarge						
- Gemeente en OCMW	1.795.489	1.019.387	687.375	1.036.132	1.177.733	2.087.125
Totale gecorrigeerde autofinancieringsmarge	1.795.489	1.019.387	687.375	1.036.132	1.177.733	2.087.125

Het verschil tussen de autofinancieringsmarge en de gecorrigeerde autofinancieringsmarge heeft alles te maken met het feit dat in de autofinancieringsmarge er rekening wordt gehouden met de werkelijke aflossingen van de leningen daar waar de berekening van de gecorrigeerde autofinancieringsmarge rekening houdt met een spreiding van openstaande schuld over 12,5 jaar (8 %).

Autonoom Gemeentebedrijf Sport, Cultuur en Ontspanning
M2: Staat van het financieel evenwicht

Budgettair resultaat	2020	2021	2022	2023	2024	2025
I. Exploitatiesaldo	(a-b)					
a. Ontvangsten	-68.727,16	322.422,84	322.377,84	302.305,59	302.233,09	302.660,01
b. Uitgaven	1.500.427,84	1.878.627,84	1.878.637,84	1.878.627,84	1.878.627,84	1.878.627,84
II. Investeringsaldo	(a-b)					
a. Ontvangsten	1.569.155,00	1.556.205,00	1.556.260,00	1.576.322,25	1.576.394,75	1.575.967,83
b. Uitgaven	-9.537.112,60	0,00	0,00	0,00	0,00	0,00
a. Ontvangsten	99.815,92	151.775,00	0,00	0,00	0,00	0,00
b. Uitgaven	9.636.928,52	151.775,00	0,00	0,00	0,00	0,00
III. Saldo exploitatie en investeringen	(I+II)	322.422,84	322.377,84	302.305,59	302.233,09	302.660,01
IV. Financieringsaldo	(a-b)					
a. Ontvangsten	9.537.112,60	-353.727,32	-323.727,32	-303.227,32	-302.077,32	-302.377,32
b. Uitgaven	219.223,91	463.727,32	453.727,32	460.227,32	468.077,32	476.377,32
V. Budgettair resultaat van het boekjaar	(III+IV)	-287.951,07	-31.304,48	-1.349,48	-921,73	282,69

M2: Staat van het financieel evenwicht

VI. Gecumuleerd budgettair resultaat vorig boekjaar	321.714,47	33.763,40	2.458,92	1.109,44	187,71	343,48
VII. Gecumuleerd budgettair resultaat	33.763,40	2.458,92	1.109,44	187,71	343,48	626,17
VIII. Onbeschikbare gelden	0,00	0,00	0,00	0,00	0,00	0,00
IX. Beschikbaar budgettair resultaat	33.763,40	2.458,92	1.109,44	187,71	343,48	626,17

Autofinancieringsmarge	2020	2021	2022	2023	2024	2025
I. Exploitatiesaldo	-68.727,16	322.422,84	322.377,84	302.305,59	302.233,09	302.660,01
II. Netto periodieke aflossingen	219.223,91	463.727,32	453.727,32	460.227,32	468.077,32	476.377,32
a. Periodieke aflossingen conform de verbintenissen	219.223,91	463.727,32	453.727,32	460.227,32	468.077,32	476.377,32
b. Periodieke terugvordering leningen	0,00	0,00	0,00	0,00	0,00	0,00
III. Autofinancieringsmarge	-287.951,07	-141.304,48	-131.349,48	-157.921,73	-165.844,23	-173.717,31

Gecorrigeerde autofinancieringsmarge	2020	2021	2022	2023	2024	2025
I. Autofinancieringsmarge	-287.951,07	-141.304,48	-131.349,48	-157.921,73	-165.844,23	-173.717,31
II. Correctie op de periodieke aflossingen	-956.712,70	-1.457.640,38	-1.439.342,20	-1.406.944,01	-1.374.835,83	-1.342.369,64
a. Periodieke aflossingen conform de verbintenissen	219.223,91	463.727,32	453.727,32	460.227,32	468.077,32	476.377,32
b. Aangewezen aflossingen o.b.v. de financiële schulden	1.175.936,61	1.921.367,70	1.893.069,52	1.867.171,33	1.842.913,15	1.818.746,96
III. Gecorrigeerde autofinancieringsmarge	-1.244.663,77	-1.598.944,86	-1.570.691,68	-1.564.865,74	-1.540.680,06	-1.516.086,95

Stadsontwikkelingsbedrijf Ronse

M2: Staat van het financieel evenwicht

Budgettair resultaat	2020	2021	2022	2023	2024	2025
I. Exploitatiesaldo	363.552,61	497.232,47	497.232,47	497.232,47	497.232,47	497.232,47
a. Ontvangsten	1.065.852,61	1.205.757,47	1.210.041,47	1.214.412,47	1.218.871,47	1.223.417,47
b. Uitgaven	702.300,00	708.525,00	712.809,00	717.180,00	721.639,00	726.185,00
II. Investeringsaldo	0,00	0,00	0,00	0,00	0,00	0,00
a. Ontvangsten	100.246,22	100.503,99	100.000,00	100.000,00	0,00	0,00
b. Uitgaven	100.246,22	100.503,99	100.000,00	100.000,00	0,00	0,00
III. Saldo exploitatie en investeringen	363.552,61	497.232,47	497.232,47	497.232,47	497.232,47	497.232,47
IV. Financieringsaldo	-497.232,47	-497.232,47	-497.232,47	-497.232,47	-497.232,47	-497.232,47
a. Ontvangsten	0,00	0,00	0,00	0,00	0,00	0,00
b. Uitgaven	497.232,47	497.232,47	497.232,47	497.232,47	497.232,47	497.232,47
V. Budgettair resultaat van het boekjaar	-133.679,86	0,00	0,00	0,00	0,00	0,00
VI. Gecumuleerd budgettair resultaat vorig boekjaar	133.679,86	0,00	0,00	0,00	0,00	0,00
VII. Gecumuleerd budgettair resultaat	0,00	0,00	0,00	0,00	0,00	0,00
VIII. Onbeschikbare gelden	0,00	0,00	0,00	0,00	0,00	0,00

LOKAAL BESTUUR RONSE
M2: Staat van het financieel evenwicht

IX. Beschikbaar budgettair resultaat	(VII-VIII)	2020	2021	2022	2023	2024	2025
Autofinancieringsmarge							
I. Exploitatiesaldo		363.552,61	497.232,47	497.232,47	497.232,47	497.232,47	497.232,47
II. Netto periodieke aflossingen	(a-b)	497.232,47	497.232,47	497.232,47	497.232,47	497.232,47	497.232,47
a. Periodieke aflossingen conform de verbintenissen		497.232,47	497.232,47	497.232,47	497.232,47	497.232,47	497.232,47
b. Periodieke terugvordering leningen		0,00	0,00	0,00	0,00	0,00	0,00
III. Autofinancieringsmarge	(I-II)	-133.679,86	0,00	0,00	0,00	0,00	0,00
Gecorrigeerde autofinancieringsmarge							
I. Autofinancieringsmarge		-133.679,86	0,00	0,00	0,00	0,00	0,00
II. Correctie op de periodieke aflossingen	(a-b)	-298.339,49	-258.560,89	-218.782,29	-179.003,70	-139.225,10	-99.446,50
a. Periodieke aflossingen conform de verbintenissen		497.232,47	497.232,47	497.232,47	497.232,47	497.232,47	497.232,47
b. Aangewezen aflossingen o.b.v. de financiële schulden		795.571,96	755.793,36	716.014,76	676.236,17	636.457,57	596.678,97
III. Gecorrigeerde autofinancieringsmarge	(I+II)	-432.019,35	-258.560,89	-218.782,29	-179.003,70	-139.225,10	-99.446,50

RONSE
Grote Markt 12
KBO: 0207460432

RONSE
Oscar Delghuststraat 62
KBO: 0212165922

NIS-code 45041

Algemeen Directeur : Linda Vandekerkhove
Financieel Directeur : Jurgen Soetens

M3 : Kredieten

Meerjarenplan

Afdrukdatum : 02/12/2020
Volgnummer Budgettair Journaal : 10031009

RONSE
M3: Kredieten

	2020		2021	
	Uitgaven	Ontvangsten	Uitgaven	Ontvangsten
Kredieten STAD RONSE				
Exploitatie	32.642.528	39.162.886	33.348.896	39.331.648
Investerings	8.617.431	14.961.839	7.790.258	1.608.250
Financiering	11.244.003	10.470.219	2.060.160	6.159.222
<i>Leningen en leasings</i>	1.706.883	10.100.000	2.060.160	5.500.000
<i>Toegestane leningen en betalingsuitstel</i>	9.537.121	370.219	0	659.222
<i>Overige financieringstransacties</i>	0	0	0	0
Kredieten OCMW RONSE				
Exploitatie	13.679.375	11.177.918	14.941.616	11.399.915
Investerings	0	0	50.000	0
Financiering	302.424	0	307.468	0
<i>Leningen en leasings</i>	302.424	0	307.468	0
<i>Toegestane leningen en betalingsuitstel</i>	0	0	0	0
<i>Overige financieringstransacties</i>	0	0	0	0

RONSE
Grote Markt 12
KBO: 0207460432

RONSE
Oscar Delghuststraat 62
KBO: 0212165922

NIS-code 45041

Algemeen Directeur : Linda Vandekerkhove
Financieel Directeur : Jurgen Soetens

T1 : Ontvangsten en uitgaven naar functionele aard

Meerjarenplan

Afdrukdatum : 02/12/2020
Volgnummer Budgettair Journaal : 10031009

Schema T1: Ontvangsten en uitgaven naar functionele aard

	2020	2021	2022	2023	2024	2025
Algemeen Bestuur						
Exploitatie						
Uitgaven	9.829.834	10.340.792	10.776.603	11.512.776	11.974.802	12.362.342
Ontvangsten	255.907	240.293	240.381	240.283	233.797	227.144
Saldo	-9.573.927	-10.100.499	-10.536.221	-11.272.493	-11.741.005	-12.135.198
Investerings						
Uitgaven	337.482	720.000	1.000.000	2.575.000	3.525.000	0
Ontvangsten	50.000	0	0	0	0	0
Saldo	-287.482	-720.000	-1.000.000	-2.575.000	-3.525.000	0
Financiering						
Uitgaven	0	0	0	0	0	0
Ontvangsten	0	0	0	0	0	0
Saldo	0	0	0	0	0	0
Algemene financiering						
Exploitatie						
Uitgaven	520.420	475.019	512.434	507.307	521.039	525.641
Ontvangsten	33.178.031	33.419.099	34.157.095	35.236.727	36.292.998	37.242.759
Saldo	32.657.610	32.944.080	33.644.661	34.729.420	35.771.958	36.717.118
Investerings						
Uitgaven	3.125	0	0	0	0	0
Ontvangsten	0	0	0	0	0	0
Saldo	-3.125	0	0	0	0	0
Financiering						
Uitgaven	2.009.307	2.367.628	2.618.937	2.666.020	2.819.129	2.889.348
Ontvangsten	10.100.000	5.500.000	1.600.000	3.400.000	2.800.000	0
Saldo	8.090.693	3.132.372	-1.018.937	733.980	-19.129	-2.889.348
Cultuur en vrije tijd						
Exploitatie						
Uitgaven	5.798.169	5.850.378	5.782.194	5.756.698	5.844.794	5.872.949
Ontvangsten	861.438	907.065	856.876	849.454	845.865	842.174
Saldo	-4.936.730	-4.943.313	-4.925.318	-4.907.244	-4.998.929	-5.030.775
Investerings						
Uitgaven	1.429.086	2.902.149	551.374	35.000	0	0
Ontvangsten	11.547.197	500.000	500.000	328.533	0	0
Saldo	10.118.111	-2.402.149	-51.374	293.533	0	0
Financiering						
Uitgaven	9.537.121	0	0	0	0	0

Schema T1: Ontvangsten en uitgaven naar functionele aard

	2020	2021	2022	2023	2024	2025
Ontvangsten	219.224	508.227	508.227	508.227	508.227	508.227
Saldo	-9.317.897	508.227	508.227	508.227	508.227	508.227
Leren en onderwijs						
Exploitatie						
Uitgaven	2.891.833	2.878.816	2.866.250	2.868.207	2.884.197	2.872.226
Ontvangsten	2.443.801	2.424.101	2.424.100	2.424.099	2.424.100	2.424.099
Saldo	-448.033	-454.715	-442.150	-444.108	-460.097	-448.127
Investerings						
Uitgaven	0	0	0	0	0	0
Ontvangsten	0	0	0	0	0	0
Saldo	0	0	0	0	0	0
Financiering						
Uitgaven	0	0	0	0	0	0
Ontvangsten	0	0	0	0	0	0
Saldo	0	0	0	0	0	0
Natuur en milieubeheer						
Exploitatie						
Uitgaven	2.218.956	2.229.255	2.236.309	2.247.522	2.258.763	2.270.221
Ontvangsten	259.596	402.883	244.046	244.034	242.846	241.634
Saldo	-1.959.360	-1.826.371	-1.992.263	-2.003.487	-2.015.917	-2.028.587
Investerings						
Uitgaven	36.054	156.000	97.000	10.000	0	0
Ontvangsten	35.890	0	18.000	35.750	0	0
Saldo	-164	-156.000	-79.000	25.750	0	0
Financiering						
Uitgaven	0	0	0	0	0	0
Ontvangsten	150.995	150.995	150.995	150.995	150.995	150.995
Saldo	150.995	150.995	150.995	150.995	150.995	150.995
Ondernemen en werken						
Exploitatie						
Uitgaven	966.798	716.896	711.754	720.642	729.234	737.992
Ontvangsten	53.810	60.072	60.110	60.101	59.690	59.261
Saldo	-912.987	-656.824	-651.644	-660.541	-669.545	-678.731
Investerings						
Uitgaven	106.064	71.000	50.000	50.000	50.000	50.000
Ontvangsten	461.337	0	0	0	0	0
Saldo	355.273	-71.000	-50.000	-50.000	-50.000	-50.000

Schema T1: Ontvangsten en uitgaven naar functionele aard

	2020	2021	2022	2023	2024	2025
Financiering						
Uitgaven	0	0	0	0	0	0
Ontvangsten	0	0	0	0	0	0
Saldo	0	0	0	0	0	0
Veiligheidszorg						
Exploitatie						
Uitgaven	5.153.543	5.641.641	5.741.141	5.847.709	5.951.348	6.062.118
Ontvangsten	225.356	224.377	224.376	224.370	224.076	223.770
Saldo	-4.928.187	-5.417.263	-5.516.765	-5.623.339	-5.727.271	-5.838.349
Investerings						
Uitgaven	401.002	190.604	149.452	149.452	149.452	149.452
Ontvangsten	0	0	0	0	0	0
Saldo	-401.002	-190.604	-149.452	-149.452	-149.452	-149.452
Financiering						
Uitgaven	0	0	0	0	0	0
Ontvangsten	0	0	0	0	0	0
Saldo	0	0	0	0	0	0
Wonen en ruimtelijke ordening						
Exploitatie						
Uitgaven	4.405.347	4.517.548	4.495.073	4.552.954	4.608.069	4.664.073
Ontvangsten	2.774.315	2.739.521	2.739.331	2.839.299	2.837.971	2.836.539
Saldo	-1.631.032	-1.778.027	-1.755.742	-1.713.655	-1.770.097	-1.827.534
Investerings						
Uitgaven	3.799.691	1.790.504	1.105.000	930.000	110.000	110.000
Ontvangsten	2.721.107	1.108.250	858.250	858.250	858.250	858.250
Saldo	-1.078.584	-682.254	-246.750	-71.750	748.250	748.250
Financiering						
Uitgaven	0	0	0	0	0	0
Ontvangsten	0	0	0	0	0	0
Saldo	0	0	0	0	0	0
Zorg en opvang						
Exploitatie						
Uitgaven	12.915.530	14.031.743	13.971.409	14.045.993	14.216.672	14.416.480
Ontvangsten	10.033.546	10.093.859	9.913.150	10.000.256	10.114.446	10.909.688
Saldo	-2.881.984	-3.937.884	-4.058.259	-4.045.737	-4.102.226	-3.506.791
Investerings						
Uitgaven	28.028	200.000	0	0	0	0

Schema T1: Ontvangsten en uitgaven naar functionele aard

	2020	2021	2022	2023	2024	2025
Ontvangsten	0	0	0	0	0	0
Saldo	-28.028	-200.000	0	0	0	0
Financiering						
Uitgaven	0	0	0	0	0	0
Ontvangsten	0	0	0	0	0	0
Saldo	0	0	0	0	0	0
Zich verplaatsen en mobiliteit						
Exploitatie						
Uitgaven	1.621.473	1.608.425	1.626.943	1.652.186	1.677.853	1.704.017
Ontvangsten	255.003	220.293	220.272	220.242	218.172	216.042
Saldo	-1.366.470	-1.388.132	-1.406.671	-1.431.944	-1.459.681	-1.487.975
Investerings						
Uitgaven	2.476.899	1.810.000	725.000	1.550.000	675.000	235.000
Ontvangsten	146.308	0	300.000	100.000	100.000	0
Saldo	-2.330.591	-1.810.000	-425.000	-1.450.000	-575.000	-235.000
Financiering						
Uitgaven	0	0	0	0	0	0
Ontvangsten	0	0	0	0	0	0
Saldo	0	0	0	0	0	0

RONSE
Grote Markt 12
KBO: 0207460432

RONSE
Oscar Delghuststraat 62
KBO: 0212165922

NIS-code 45041

Algemeen Directeur : Linda Vandekerkhove
Financieel Directeur : Jurgen Soetens

T2 : Ontvangsten en uitgaven naar economische aard

Meerjarenplan

Afdrukdatum : 02/12/2020
Volgnummer Budgettair Journaal : 10031009

Schema T2:Ontvangsten en uitgaven naar economische aard

I. Exploitatie-uitgaven	2020	2021	2022	2023	2024	2025
A. Operationele uitgaven	46.080.910	48.027.559	48.419.761	49.417.966	50.360.997	51.179.665
1. Goederen en diensten	9.476.867	9.182.672	9.129.325	9.035.629	9.091.125	9.049.118
2. Bezoldigingen, sociale lasten en pensioenen	24.776.903	26.221.970	26.861.527	27.903.177	28.684.590	29.398.724
a. Politiek personeel	512.900	537.293	544.255	553.332	562.564	571.978
b. Vastbenoemd niet-onderwijzend personeel	11.470.893	12.112.676	12.532.931	13.440.506	13.984.486	14.495.065
c. Niet-vastbenoemd niet-onderwijzend personeel	9.707.329	10.454.340	10.666.229	10.791.437	11.016.386	11.210.785
d. Onderwijzend personeel ten laste van het bestuur	39.814	40.507	41.101	41.915	42.742	43.586
e. Onderwijzend personeel ten laste van andere overheden	2.150.000	2.150.000	2.150.000	2.150.000	2.150.000	2.150.000
f. Andere personeelskosten	895.967	927.154	927.011	925.988	928.412	927.311
g. Pensioenen	0	0	0	0	0	0
3. Individuele hulpverlening door het OCMW	1.173.646	1.268.413	1.101.850	1.101.850	1.101.850	1.101.850
4. Toegestane werkingssubsidies	10.078.224	10.879.952	10.849.008	10.894.760	10.995.381	11.134.421
- aan de districten	0	0	0	0	0	0
- aan de eigen autonome provinciebedrijven (APB)	0	0	0	0	0	0
- aan de eigen autonome gemeentebedrijven (AGB)	1.585.853	1.731.558	1.735.842	1.740.213	1.744.672	1.749.218
- aan welzijnsverenigingen	0	0	0	0	0	0
- aan andere OCMW-verenigingen	168.119	497.127	498.302	475.388	474.791	508.456
- aan de politiezone	4.054.429	4.567.443	4.635.955	4.708.494	4.776.077	4.847.718
- aan de hulpverleningszone	650.036	674.087	699.029	724.893	751.714	779.527
- aan intergemeentelijke samenwerkingsverbanden (IGS)	1.340.000	1.290.000	1.290.000	1.290.000	1.290.000	1.290.000
- aan besturen van de eredienst	249.039	234.184	198.566	199.901	202.256	203.631
- aan niet-confessionele levensbeschouwelijke gemeenschappen	0	0	0	0	0	0
- aan andere begunstigden	2.030.748	1.885.554	1.791.314	1.755.871	1.755.871	1.755.871
5. Andere operationele uitgaven	575.271	474.551	478.051	482.551	488.051	495.551
B. Financiële uitgaven	240.993	262.953	300.348	294.028	305.775	308.394
1. Rente, commissies en kosten verbonden aan schulden	234.970	258.703	296.098	289.778	301.525	304.144
- aan financiële instellingen	234.970	258.703	296.098	289.778	301.525	304.144
- aan andere entiteiten	0	0	0	0	0	0
2. Andere financiële uitgaven	6.023	4.250	4.250	4.250	4.250	4.250
C. Rechthebbenden uit het overschot van het boekjaar	0	0	0	0	0	0

Schema T2:Ontvangsten en uitgaven naar economische aard

II. Exploitatieontvangsten	2020	2021	2022	2023	2024	2025
A. Operationele ontvangsten	48.577.923	49.016.403	49.364.578	50.623.706	51.778.803	53.507.950
1. Ontvangsten uit de werking	10.051.080	10.287.401	10.423.571	10.659.911	10.775.431	11.572.131
2. Fiscale ontvangsten en boetes	19.142.947	19.389.718	19.542.795	19.825.685	20.245.256	20.677.235
a. Aanvullende belastingen	14.978.277	14.802.444	15.021.404	15.370.173	15.789.678	16.221.470
- Opcentiemen op de onroerende voorheffing	8.476.924	8.535.853	8.749.249	8.967.981	9.192.180	9.421.985
- Aanvullende belasting op de personenbelasting	6.140.032	5.901.658	5.903.573	6.029.925	6.221.448	6.419.736
- Andere aanvullende belastingen	361.320	364.933	368.582	372.268	375.990	379.750
b. Andere belastingen en boetes	4.164.670	4.587.274	4.521.391	4.455.512	4.455.638	4.455.765
3. Werkingssubsidies	18.609.938	18.431.061	18.648.922	19.389.322	20.026.022	20.543.804
a. Algemene werkingssubsidies	13.249.996	13.254.693	13.839.612	14.636.354	15.273.054	15.790.836
- Gemeentefonds	10.995.455	11.339.063	11.694.682	12.062.773	12.443.775	12.838.522
- Andere algemene werkingssubsidies	2.254.540	1.915.629	2.144.929	2.573.581	2.829.278	2.952.313
- van de federale overheid	0	0	0	0	0	0
- van de Vlaamse overheid	2.254.540	1.915.629	2.144.929	2.573.581	2.829.278	2.952.313
- van de provincie	0	0	0	0	0	0
- van de gemeente	0	0	0	0	0	0
- van het OCMW	0	0	0	0	0	0
- van andere entiteiten	0	0	0	0	0	0
b. Specifieke werkingssubsidies	5.359.943	5.176.368	4.809.310	4.752.968	4.752.968	4.752.968
- van de federale overheid	1.784.407	1.844.171	1.483.721	1.434.471	1.434.471	1.434.471
- van de Vlaamse overheid	3.457.730	3.257.098	3.264.190	3.257.098	3.257.098	3.257.098
- van de provincie	1.400	1.400	1.400	1.400	1.400	1.400
- van de gemeente	60.000	60.000	60.000	60.000	60.000	60.000
- van het OCMW	0	0	0	0	0	0
- van andere entiteiten	56.406	13.700	0	0	0	0
4. Recuperatie individuele hulpverlening	103.050	101.600	101.600	101.600	101.600	101.600
5. Andere operationele ontvangsten	670.908	806.623	647.689	647.187	630.493	613.180
B. Financiële ontvangsten	1.762.881	1.715.160	1.715.160	1.715.160	1.715.160	1.715.160
C. Tussenkost door derden in het tekort van het boekjaar	0	0	0	0	0	0
III. Exploitatiesaldo	4.018.901	2.441.051	2.359.628	2.626.871	2.827.191	3.735.052

Schema T2: Ontvangsten en uitgaven naar economische aard

I. Investeringsuitgaven	2020	2021	2022	2023	2024	2025
A. Investerings in financiële vaste activa	1.345.025	0	0	0	0	0
1. Extern verzelfstandigde agentschappen	0	0	0	0	0	0
2. Intergemeentelijke samenwerkingsverbanden en soortgelijke entiteiten	1.345.025	0	0	0	0	0
3. OCMW-verenigingen	0	0	0	0	0	0
4. Andere financiële vaste activa	0	0	0	0	0	0
B. Investerings in materiële vaste activa	6.389.762	6.471.500	3.181.500	4.865.000	4.310.000	335.000
1. Gemeenschapsgoederen en bedrijfsmatige materiële vaste activa	6.389.762	6.471.500	3.181.500	4.865.000	4.310.000	335.000
a. Terreinen en gebouwen	701.255	2.615.000	1.551.000	2.550.000	3.575.000	50.000
b. Wegen en andere infrastructuur	4.184.542	2.920.000	1.580.000	2.240.000	735.000	285.000
c. Roerende goederen	1.503.966	936.500	50.500	75.000	0	0
d. Leasing en soortgelijke rechten	0	0	0	0	0	0
e. Erfgoed	0	0	0	0	0	0
2. Andere materiële vaste activa	0	0	0	0	0	0
a. Onroerende goederen	0	0	0	0	0	0
b. Roerende goederen	0	0	0	0	0	0
C. Investerings in immateriële vaste activa	305.443	621.500	88.900	100.000	0	10.000
D. Toegestane investeringssubsidies	577.201	747.258	407.426	334.452	199.452	199.452
- aan de districten	0	0	0	0	0	0
- aan autonome provinciebedrijven (APB)	0	0	0	0	0	0
- aan autonome gemeentebedrijven (AGB)	100.246	100.504	100.000	100.000	0	0
- aan welzijnsverenigingen	0	0	0	0	0	0
- aan andere OCMW-verenigingen	0	0	0	0	0	0
- aan de politiezone	0	0	0	0	0	0
- aan de hulpverleningszone	188.002	110.604	149.452	149.452	149.452	149.452
- aan intergemeentelijke samenwerkingsverbanden	0	0	0	0	0	0
- aan niet-confessionele levensbeschouwelijke gemeenschappen	0	0	0	0	0	0
- aan besturen van de eredienst	114.007	297.374	107.974	35.000	0	0
- aan andere begunstigden	174.946	238.775	50.000	50.000	50.000	50.000

Schema T2:Ontvangsten en uitgaven naar economische aard

I. Investeringsontvangsten	2020	2021	2022	2023	2024	2025
A. Verkoop van financiële vaste activa	0	0	0	0	0	0
1. Extern verzelfstandigde agentschappen	0	0	0	0	0	0
2. Intergemeentelijke samenwerkingsverbanden en soortgelijke entiteiten	0	0	0	0	0	0
3. OCMW-verenigingen	0	0	0	0	0	0
4. Andere financiële vaste activa	0	0	0	0	0	0
B. Verkoop van materiële vaste activa	14.234.676	1.108.250	858.250	858.250	858.250	858.250
1. Gemeenschapsgoederen en bedrijfsmatige materiële vaste activa	14.234.676	1.108.250	858.250	858.250	858.250	858.250
a. Terreinen en gebouwen	11.998.156	1.108.250	858.250	858.250	858.250	858.250
b. Wegen en andere infrastructuur	2.236.520	0	0	0	0	0
c. Roerende goederen	0	0	0	0	0	0
d. Leasing en soortgelijke rechten	0	0	0	0	0	0
e. Erfgoed	0	0	0	0	0	0
2. Andere materiële vaste activa	0	0	0	0	0	0
a. Onroerende goederen	0	0	0	0	0	0
b. Roerende goederen	0	0	0	0	0	0
C. Investerings in immateriële vaste activa	0	0	0	0	0	0
D. Investeringsubsidies en -schenkingen	727.163	500.000	818.000	464.283	100.000	0
- van de federale overheid	0	0	0	0	0	0
- van de Vlaamse overheid	727.163	500.000	818.000	464.283	100.000	0
- van de provincie	0	0	0	0	0	0
- van de gemeente	0	0	0	0	0	0
- van het OCMW	0	0	0	0	0	0
- van andere entiteiten	0	0	0	0	0	0
III. Investeringsaldo	6.344.408	-6.232.008	-2.001.576	-3.976.919	-3.551.202	313.798
Saldo exploitatie en investeringen	10.363.309	-3.790.956	358.052	-1.350.048	-724.012	4.048.849

Schema T2: Ontvangsten en uitgaven naar economische aard

I. Financieringsuitgaven	2020	2021	2022	2023	2024	2025
A. Verreffening van financiële schulden	2.009.307	2.367.628	2.618.937	2.666.020	2.819.129	2.889.348
1. Periodieke aflossingen van opgenomen leningen en leasings	2.009.307	2.367.628	2.618.937	2.666.020	2.819.129	2.889.348
2. Niet-periodieke aflossingen van opgenomen leningen en leasings	0	0	0	0	0	0
B. Verreffening van niet-financiële schulden	0	0	0	0	0	0
C. Toegestane leningen en betalingsuitstel	9.537.121	0	0	0	0	0
1. Toegestane leningen	9.537.121	0	0	0	0	0
- aan autonome provinciebedrijven (APB)	0	0	0	0	0	0
- aan autonome gemeentebedrijven (AGB)	9.537.121	0	0	0	0	0
- aan welzijnsverenigingen	0	0	0	0	0	0
- aan andere OCMW-verenigingen	0	0	0	0	0	0
- aan de politiezone	0	0	0	0	0	0
- aan de hulpverleningszone	0	0	0	0	0	0
- aan intergemeentelijke samenwerkingsverbanden (IGS)	0	0	0	0	0	0
- aan besturen van de eredienst	0	0	0	0	0	0
- aan niet-confessionele levensbeschouwelijke gemeenschappen	0	0	0	0	0	0
- aan andere begunstigden	0	0	0	0	0	0
2. Toegestaan betalingsuitstel	0	0	0	0	0	0
D. Vooruitbetalingen	0	0	0	0	0	0
E. Kapitaalsverminderingen	0	0	0	0	0	0

Schema T2:Ontvangsten en uitgaven naar economische aard

II. Financieringsontvangsten	2020	2021	2022	2023	2024	2025
A. Aangaan van financiële schulden	10.100.000	5.500.000	1.600.000	3.400.000	2.800.000	0
- opname van leningen en leasings bij financiële instellingen	10.100.000	5.500.000	1.600.000	3.400.000	2.800.000	0
- opname van leningen en leasings bij andere entiteiten	0	0	0	0	0	0
B. Aangaan van niet-financiële schulden	0	0	0	0	0	0
C. Vereffening van toegestane leningen en betalingsuitstel	370.219	659.222	659.222	659.222	659.222	659.222
1. Terugvordering van toegestane leningen	370.219	659.222	659.222	659.222	659.222	659.222
a. Periodieke terugvorderingen	370.219	659.222	659.222	659.222	659.222	659.222
b. Niet-periodieke terugvorderingen	0	0	0	0	0	0
2. Vereffening van betalingsuitstel	0	0	0	0	0	0
D. Vereffening van vooruitbetalingen	0	0	0	0	0	0
E. Kapitaalsvermeerderingen	0	0	0	0	0	0
F. Bijdragen en schenkingen niet gekoppeld aan operationele activiteiten of aan de verwerving van vaste activa	0	0	0	0	0	0
III. Financieringssaldo	-1.076.208	3.791.594	-359.714	1.393.202	640.094	-2.230.125
Budgettair resultaat van het boekjaar	9.287.101	638	-1.662	43.154	-83.918	1.818.724

RONSE
Grote Markt 12
KBO: 0207460432

RONSE
Oscar Delghuststraat 62
KBO: 0212165922

NIS-code 45041

Algemeen Directeur : Linda Vandekerkhove
Financieel Directeur : Jurgen Soetens

T3 : Investeringsproject

Meerjarenplan

Afdrukdatum : 02/12/2020
Volgnummer Budgettair Journaal : 10031009

	Reeds gerealiseerd		Nog te realiseren			Totaal
	vóór MJP	in MJP	vóór MJP	in MJP	na MJP	
I. UITGAVEN						
A. Investeren in financiële vaste activa	0	0	0	1.345.025	0	1.345.025
1. Extern verzelfstandigde agentschappen	0	0	0	0	0	0
2. Intergemeentelijke samenwerkingsverbanden en soortgelijke entiteiten	0	0	0	1.345.025	0	1.345.025
3. OCMW-verenigingen	0	0	0	0	0	0
4. Andere financiële vaste activa	0	0	0	0	0	0
B. Investeren in materiële vaste activa	0	0	0	10.604.762	0	10.604.762
1. Gemeenschapsgoederen en bedrijfsmatige materiële vaste activa	0	0	0	10.604.762	0	10.604.762
a. Terreinen en gebouwen	0	0	0	1.676.255	0	1.676.255
b. Wegen en andere infrastructuur	0	0	0	6.914.542	0	6.914.542
c. Roerende goederen	0	0	0	2.013.966	0	2.013.966
d. Leasing en soortgelijke rechten	0	0	0	0	0	0
e. Erfgoed	0	0	0	0	0	0
2. Andere materiële vaste activa	0	0	0	0	0	0
a. Onroerende goederen	0	0	0	0	0	0
b. Roerende goederen	0	0	0	0	0	0
C. Investeren in immateriële vaste activa	0	0	0	475.443	0	475.443
D. Toegestane investeringssubsidies	0	0	0	2.178.242	0	2.178.242
II. ONTVANGSTEN						
A. Verkoop van financiële vaste activa	0	0	0	0	0	0
1. Extern verzelfstandigde agentschappen	0	0	0	0	0	0
2. Intergemeentelijke samenwerkingsverbanden en soortgelijke entiteiten	0	0	0	0	0	0
3. OCMW-verenigingen	0	0	0	0	0	0
4. Andere financiële vaste activa	0	0	0	0	0	0
B. Verkoop van materiële vaste activa	0	0	0	7.236.020	600.000	7.836.020
1. Gemeenschapsgoederen en bedrijfsmatige materiële vaste activa	0	0	0	7.236.020	600.000	7.836.020
a. Terreinen en gebouwen	0	0	0	4.999.500	600.000	5.599.500
b. Wegen en andere infrastructuur	0	0	0	2.236.520	0	2.236.520
c. Roerende goederen	0	0	0	0	0	0
d. Leasing en soortgelijke rechten	0	0	0	0	0	0
e. Erfgoed	0	0	0	0	0	0
2. Andere materiële vaste activa	0	0	0	0	0	0
a. Onroerende goederen	0	0	0	0	0	0
b. Roerende goederen	0	0	0	0	0	0
C. Verkoop van immateriële vaste activa	0	0	0	0	0	0
D. Investeringssubsidies en -schenkingen	0	0	0	727.163	0	727.163

	Reeds gerealiseerd		Nog te realiseren			Totaal
	vóór MJP	in MJP	vóór MJP	in MJP	na MJP	
I. UITGAVEN						
A. Investeren in financiële vaste activa	0	0	0	0	0	0
1. Extern verzelfstandigde agentschappen	0	0	0	0	0	0
2. Intergemeentelijke samenwerkingsverbanden en soortgelijke entiteiten	0	0	0	0	0	0
3. OCMW-verenigingen	0	0	0	0	0	0
4. Andere financiële vaste activa	0	0	0	0	0	0
B. Investeren in materiële vaste activa	0	0	6.750.000	0	0	6.750.000
1. Gemeenschapsgoederen en bedrijfsmatige materiële vaste activa	0	0	6.750.000	0	0	6.750.000
a. Terreinen en gebouwen	0	0	6.750.000	0	0	6.750.000
b. Wegen en andere infrastructuur	0	0	0	0	0	0
c. Roerende goederen	0	0	0	0	0	0
d. Leasing en soortgelijke rechten	0	0	0	0	0	0
e. Erfgoed	0	0	0	0	0	0
2. Andere materiële vaste activa	0	0	0	0	0	0
a. Onroerende goederen	0	0	0	0	0	0
b. Roerende goederen	0	0	0	0	0	0
C. Investeren in immateriële vaste activa	0	0	0	75.000	0	75.000
D. Toegestane investeringssubsidies	0	0	0	0	0	0
II. ONTVANGSTEN						
A. Verkoop van financiële vaste activa	0	0	0	0	0	0
1. Extern verzelfstandigde agentschappen	0	0	0	0	0	0
2. Intergemeentelijke samenwerkingsverbanden en soortgelijke entiteiten	0	0	0	0	0	0
3. OCMW-verenigingen	0	0	0	0	0	0
4. Andere financiële vaste activa	0	0	0	0	0	0
B. Verkoop van materiële vaste activa	0	0	0	0	0	0
1. Gemeenschapsgoederen en bedrijfsmatige materiële vaste activa	0	0	0	0	0	0
a. Terreinen en gebouwen	0	0	0	0	0	0
b. Wegen en andere infrastructuur	0	0	0	0	0	0
c. Roerende goederen	0	0	0	0	0	0
d. Leasing en soortgelijke rechten	0	0	0	0	0	0
e. Erfgoed	0	0	0	0	0	0
2. Andere materiële vaste activa	0	0	0	0	0	0
a. Onroerende goederen	0	0	0	0	0	0
b. Roerende goederen	0	0	0	0	0	0
C. Verkoop van immateriële vaste activa	0	0	0	0	0	0
D. Investeringssubsidies en -schenkingen	0	0	0	0	0	0

	Reeds gerealiseerd		Nog te realiseren			Totaal
	vóór MJP	in MJP	vóór MJP	in MJP	na MJP	
I. UITGAVEN						
A. Investerings in financiële vaste activa	0	0	0	0	0	0
1. Extern verzelfstandigde agentschappen	0	0	0	0	0	0
2. Intergemeentelijke samenwerkingsverbanden en soortgelijke entiteiten	0	0	0	0	0	0
3. OCMW-verenigingen	0	0	0	0	0	0
4. Andere financiële vaste activa	0	0	0	0	0	0
B. Investerings in materiële vaste activa	0	0	731.000	0	0	731.000
1. Gemeenschapsgoederen en bedrijfsmatige materiële vaste activa	0	0	731.000	0	0	731.000
a. Terreinen en gebouwen	0	0	100.000	0	0	100.000
b. Wegen en andere infrastructuur	0	0	480.000	0	0	480.000
c. Roerende goederen	0	0	151.000	0	0	151.000
d. Leasing en soortgelijke rechten	0	0	0	0	0	0
e. Erfgoed	0	0	0	0	0	0
2. Andere materiële vaste activa	0	0	0	0	0	0
a. Onroerende goederen	0	0	0	0	0	0
b. Roerende goederen	0	0	0	0	0	0
C. Investerings in immateriële vaste activa	0	0	0	265.000	0	265.000
D. Toegestane investeringssubsidies	0	0	0	37.000	0	37.000
II. ONTVANGSTEN						
A. Verkoop van financiële vaste activa	0	0	0	0	0	0
1. Extern verzelfstandigde agentschappen	0	0	0	0	0	0
2. Intergemeentelijke samenwerkingsverbanden en soortgelijke entiteiten	0	0	0	0	0	0
3. OCMW-verenigingen	0	0	0	0	0	0
4. Andere financiële vaste activa	0	0	0	0	0	0
B. Verkoop van materiële vaste activa	0	0	0	0	0	0
1. Gemeenschapsgoederen en bedrijfsmatige materiële vaste activa	0	0	0	0	0	0
a. Terreinen en gebouwen	0	0	0	0	0	0
b. Wegen en andere infrastructuur	0	0	0	0	0	0
c. Roerende goederen	0	0	0	0	0	0
d. Leasing en soortgelijke rechten	0	0	0	0	0	0
e. Erfgoed	0	0	0	0	0	0
2. Andere materiële vaste activa	0	0	0	0	0	0
a. Onroerende goederen	0	0	0	0	0	0
b. Roerende goederen	0	0	0	0	0	0
C. Verkoop van immateriële vaste activa	0	0	0	0	0	0
D. Investeringssubsidies en -schenkingen	0	0	0	35.750	0	35.750

	Reeds gerealiseerd		Nog te realiseren			Totaal
	vóór MJP	in MJP	vóór MJP	in MJP	na MJP	
I. UITGAVEN						
A. Investeren in financiële vaste activa	0	0	0	0	0	0
1. Extern verzelfstandigde agentschappen	0	0	0	0	0	0
2. Intergemeentelijke samenwerkingsverbanden en soortgelijke entiteiten	0	0	0	0	0	0
3. OCMW-verenigingen	0	0	0	0	0	0
4. Andere financiële vaste activa	0	0	0	0	0	0
B. Investeren in materiële vaste activa	0	0	0	258.000	0	258.000
1. Gemeenschapsgoederen en bedrijfsmatige materiële vaste activa	0	0	0	258.000	0	258.000
a. Terreinen en gebouwen	0	0	0	25.000	0	25.000
b. Wegen en andere infrastructuur	0	0	0	0	0	0
c. Roerende goederen	0	0	0	233.000	0	233.000
d. Leasing en soortgelijke rechten	0	0	0	0	0	0
e. Erfgoed	0	0	0	0	0	0
2. Andere materiële vaste activa	0	0	0	0	0	0
a. Onroerende goederen	0	0	0	0	0	0
b. Roerende goederen	0	0	0	0	0	0
C. Investeren in immateriële vaste activa	0	0	0	0	0	0
D. Toegestane investeringssubsidies	0	0	0	0	0	0
II. ONTVANGSTEN						
A. Verkoop van financiële vaste activa	0	0	0	0	0	0
1. Extern verzelfstandigde agentschappen	0	0	0	0	0	0
2. Intergemeentelijke samenwerkingsverbanden en soortgelijke entiteiten	0	0	0	0	0	0
3. OCMW-verenigingen	0	0	0	0	0	0
4. Andere financiële vaste activa	0	0	0	0	0	0
B. Verkoop van materiële vaste activa	0	0	0	0	0	0
1. Gemeenschapsgoederen en bedrijfsmatige materiële vaste activa	0	0	0	0	0	0
a. Terreinen en gebouwen	0	0	0	0	0	0
b. Wegen en andere infrastructuur	0	0	0	0	0	0
c. Roerende goederen	0	0	0	0	0	0
d. Leasing en soortgelijke rechten	0	0	0	0	0	0
e. Erfgoed	0	0	0	0	0	0
2. Andere materiële vaste activa	0	0	0	0	0	0
a. Onroerende goederen	0	0	0	0	0	0
b. Roerende goederen	0	0	0	0	0	0
C. Verkoop van immateriële vaste activa	0	0	0	0	0	0
D. Investeringssubsidies en -schenkingen	0	0	0	0	0	0

	Reeds gerealiseerd		Nog te realiseren			Totaal
	vóór MJP	in MJP	vóór MJP	in MJP	na MJP	
I. UITGAVEN						
A. Investeren in financiële vaste activa	0	0	0	0	0	0
1. Extern verzelfstandigde agentschappen	0	0	0	0	0	0
2. Intergemeentelijke samenwerkingsverbanden en soortgelijke entiteiten	0	0	0	0	0	0
3. OCMW-verenigingen	0	0	0	0	0	0
4. Andere financiële vaste activa	0	0	0	0	0	0
B. Investeren in materiële vaste activa	0	0	100.000	0	0	100.000
1. Gemeenschapsgoederen en bedrijfsmatige materiële vaste activa	0	0	100.000	0	0	100.000
a. Terreinen en gebouwen	0	0	100.000	0	0	100.000
b. Wegen en andere infrastructuur	0	0	0	0	0	0
c. Roerende goederen	0	0	0	0	0	0
d. Leasing en soortgelijke rechten	0	0	0	0	0	0
e. Erfgoed	0	0	0	0	0	0
2. Andere materiële vaste activa	0	0	0	0	0	0
a. Onroerende goederen	0	0	0	0	0	0
b. Roerende goederen	0	0	0	0	0	0
C. Investeren in immateriële vaste activa	0	0	0	10.000	0	10.000
D. Toegestane investeringssubsidies	0	0	0	0	0	0
II. ONTVANGSTEN						
A. Verkoop van financiële vaste activa	0	0	0	0	0	0
1. Extern verzelfstandigde agentschappen	0	0	0	0	0	0
2. Intergemeentelijke samenwerkingsverbanden en soortgelijke entiteiten	0	0	0	0	0	0
3. OCMW-verenigingen	0	0	0	0	0	0
4. Andere financiële vaste activa	0	0	0	0	0	0
B. Verkoop van materiële vaste activa	0	0	0	0	0	0
1. Gemeenschapsgoederen en bedrijfsmatige materiële vaste activa	0	0	0	0	0	0
a. Terreinen en gebouwen	0	0	0	0	0	0
b. Wegen en andere infrastructuur	0	0	0	0	0	0
c. Roerende goederen	0	0	0	0	0	0
d. Leasing en soortgelijke rechten	0	0	0	0	0	0
e. Erfgoed	0	0	0	0	0	0
2. Andere materiële vaste activa	0	0	0	0	0	0
a. Onroerende goederen	0	0	0	0	0	0
b. Roerende goederen	0	0	0	0	0	0
C. Verkoop van immateriële vaste activa	0	0	0	0	0	0
D. Investeringssubsidies en -schenkingen	0	0	0	0	0	0

	Reeds gerealiseerd		Nog te realiseren			Totaal
	vóór MJP	in MJP	vóór MJP	in MJP	na MJP	
I. UITGAVEN						
A. Investeren in financiële vaste activa	0	0	0	0	0	0
1. Extern verzelfstandigde agentschappen	0	0	0	0	0	0
2. Intergemeentelijke samenwerkingsverbanden en soortgelijke entiteiten	0	0	0	0	0	0
3. OCMW-verenigingen	0	0	0	0	0	0
4. Andere financiële vaste activa	0	0	0	0	0	0
B. Investeren in materiële vaste activa	0	0	0	50.000	0	50.000
1. Gemeenschapsgoederen en bedrijfsmatige materiële vaste activa	0	0	0	50.000	0	50.000
a. Terreinen en gebouwen	0	0	0	50.000	0	50.000
b. Wegen en andere infrastructuur	0	0	0	0	0	0
c. Roerende goederen	0	0	0	0	0	0
d. Leasing en soortgelijke rechten	0	0	0	0	0	0
e. Erfgoed	0	0	0	0	0	0
2. Andere materiële vaste activa	0	0	0	0	0	0
a. Onroerende goederen	0	0	0	0	0	0
b. Roerende goederen	0	0	0	0	0	0
C. Investeren in immateriële vaste activa	0	0	0	10.000	0	10.000
D. Toegestane investeringssubsidies	0	0	0	0	0	0
II. ONTVANGSTEN						
A. Verkoop van financiële vaste activa	0	0	0	0	0	0
1. Extern verzelfstandigde agentschappen	0	0	0	0	0	0
2. Intergemeentelijke samenwerkingsverbanden en soortgelijke entiteiten	0	0	0	0	0	0
3. OCMW-verenigingen	0	0	0	0	0	0
4. Andere financiële vaste activa	0	0	0	0	0	0
B. Verkoop van materiële vaste activa	0	0	0	0	0	0
1. Gemeenschapsgoederen en bedrijfsmatige materiële vaste activa	0	0	0	0	0	0
a. Terreinen en gebouwen	0	0	0	0	0	0
b. Wegen en andere infrastructuur	0	0	0	0	0	0
c. Roerende goederen	0	0	0	0	0	0
d. Leasing en soortgelijke rechten	0	0	0	0	0	0
e. Erfgoed	0	0	0	0	0	0
2. Andere materiële vaste activa	0	0	0	0	0	0
a. Onroerende goederen	0	0	0	0	0	0
b. Roerende goederen	0	0	0	0	0	0
C. Verkoop van immateriële vaste activa	0	0	0	0	0	0
D. Investeringssubsidies en -schenkingen	0	0	0	0	0	0

	Reeds gerealiseerd		Nog te realiseren			Totaal
	vóór MJP	in MJP	vóór MJP	in MJP	na MJP	
I. UITGAVEN						
A. Investeren in financiële vaste activa	0	0	0	0	0	0
1. Extern verzelfstandigde agentschappen	0	0	0	0	0	0
2. Intergemeentelijke samenwerkingsverbanden en soortgelijke entiteiten	0	0	0	0	0	0
3. OCMW-verenigingen	0	0	0	0	0	0
4. Andere financiële vaste activa	0	0	0	0	0	0
B. Investeren in materiële vaste activa	0	0	0	0	0	0
1. Gemeenschapsgoederen en bedrijfsmatige materiële vaste activa	0	0	0	0	0	0
a. Terreinen en gebouwen	0	0	0	0	0	0
b. Wegen en andere infrastructuur	0	0	0	0	0	0
c. Roerende goederen	0	0	0	0	0	0
d. Leasing en soortgelijke rechten	0	0	0	0	0	0
e. Erfgoed	0	0	0	0	0	0
2. Andere materiële vaste activa	0	0	0	0	0	0
a. Onroerende goederen	0	0	0	0	0	0
b. Roerende goederen	0	0	0	0	0	0
C. Investeren in immateriële vaste activa	0	0	0	50.000	0	50.000
D. Toegestane investeringssubsidies	0	0	0	0	0	0
II. ONTVANGSTEN						
A. Verkoop van financiële vaste activa	0	0	0	0	0	0
1. Extern verzelfstandigde agentschappen	0	0	0	0	0	0
2. Intergemeentelijke samenwerkingsverbanden en soortgelijke entiteiten	0	0	0	0	0	0
3. OCMW-verenigingen	0	0	0	0	0	0
4. Andere financiële vaste activa	0	0	0	0	0	0
B. Verkoop van materiële vaste activa	0	0	0	0	0	0
1. Gemeenschapsgoederen en bedrijfsmatige materiële vaste activa	0	0	0	0	0	0
a. Terreinen en gebouwen	0	0	0	0	0	0
b. Wegen en andere infrastructuur	0	0	0	0	0	0
c. Roerende goederen	0	0	0	0	0	0
d. Leasing en soortgelijke rechten	0	0	0	0	0	0
e. Erfgoed	0	0	0	0	0	0
2. Andere materiële vaste activa	0	0	0	0	0	0
a. Onroerende goederen	0	0	0	0	0	0
b. Roerende goederen	0	0	0	0	0	0
C. Verkoop van immateriële vaste activa	0	0	0	0	0	0
D. Investeringssubsidies en -schenkingen	0	0	0	0	0	0

	Reeds gerealiseerd		Nog te realiseren			Totaal
	vóór MJP	in MJP	vóór MJP	in MJP	na MJP	
I. UITGAVEN						
A. Investeren in financiële vaste activa	0	0	0	0	0	0
1. Extern verzelfstandigde agentschappen	0	0	0	0	0	0
2. Intergemeentelijke samenwerkingsverbanden en soortgelijke entiteiten	0	0	0	0	0	0
3. OCMW-verenigingen	0	0	0	0	0	0
4. Andere financiële vaste activa	0	0	0	0	0	0
B. Investeren in materiële vaste activa	0	0	0	0	0	0
1. Gemeenschapsgoederen en bedrijfsmatige materiële vaste activa	0	0	0	0	0	0
a. Terreinen en gebouwen	0	0	0	0	0	0
b. Wegen en andere infrastructuur	0	0	0	0	0	0
c. Roerende goederen	0	0	0	0	0	0
d. Leasing en soortgelijke rechten	0	0	0	0	0	0
e. Erfgoed	0	0	0	0	0	0
2. Andere materiële vaste activa	0	0	0	0	0	0
a. Onroerende goederen	0	0	0	0	0	0
b. Roerende goederen	0	0	0	0	0	0
C. Investeren in immateriële vaste activa	0	0	0	0	0	0
D. Toegestane investeringssubsidies	0	0	0	250.000	0	250.000
II. ONTVANGSTEN						
A. Verkoop van financiële vaste activa	0	0	0	0	0	0
1. Extern verzelfstandigde agentschappen	0	0	0	0	0	0
2. Intergemeentelijke samenwerkingsverbanden en soortgelijke entiteiten	0	0	0	0	0	0
3. OCMW-verenigingen	0	0	0	0	0	0
4. Andere financiële vaste activa	0	0	0	0	0	0
B. Verkoop van materiële vaste activa	0	0	0	0	0	0
1. Gemeenschapsgoederen en bedrijfsmatige materiële vaste activa	0	0	0	0	0	0
a. Terreinen en gebouwen	0	0	0	0	0	0
b. Wegen en andere infrastructuur	0	0	0	0	0	0
c. Roerende goederen	0	0	0	0	0	0
d. Leasing en soortgelijke rechten	0	0	0	0	0	0
e. Erfgoed	0	0	0	0	0	0
2. Andere materiële vaste activa	0	0	0	0	0	0
a. Onroerende goederen	0	0	0	0	0	0
b. Roerende goederen	0	0	0	0	0	0
C. Verkoop van immateriële vaste activa	0	0	0	0	0	0
D. Investeringssubsidies en -schenkingen	0	0	0	0	0	0

	Reeds gerealiseerd		Nog te realiseren			Totaal
	vóór MJP	in MJP	vóór MJP	in MJP	na MJP	
I. UITGAVEN						
A. Investeren in financiële vaste activa	0	0	0	0	0	0
1. Extern verzelfstandigde agentschappen	0	0	0	0	0	0
2. Intergemeentelijke samenwerkingsverbanden en soortgelijke entiteiten	0	0	0	0	0	0
3. OCMW-verenigingen	0	0	0	0	0	0
4. Andere financiële vaste activa	0	0	0	0	0	0
B. Investeren in materiële vaste activa	0	0	175.000	0	0	175.000
1. Gemeenschapsgoederen en bedrijfsmatige materiële vaste activa	0	0	175.000	0	0	175.000
a. Terreinen en gebouwen	0	0	175.000	0	0	175.000
b. Wegen en andere infrastructuur	0	0	0	0	0	0
c. Roerende goederen	0	0	0	0	0	0
d. Leasing en soortgelijke rechten	0	0	0	0	0	0
e. Erfgoed	0	0	0	0	0	0
2. Andere materiële vaste activa	0	0	0	0	0	0
a. Onroerende goederen	0	0	0	0	0	0
b. Roerende goederen	0	0	0	0	0	0
C. Investeren in immateriële vaste activa	0	0	0	0	0	0
D. Toegestane investeringssubsidies	0	0	0	0	0	0
II. ONTVANGSTEN						
A. Verkoop van financiële vaste activa	0	0	0	0	0	0
1. Extern verzelfstandigde agentschappen	0	0	0	0	0	0
2. Intergemeentelijke samenwerkingsverbanden en soortgelijke entiteiten	0	0	0	0	0	0
3. OCMW-verenigingen	0	0	0	0	0	0
4. Andere financiële vaste activa	0	0	0	0	0	0
B. Verkoop van materiële vaste activa	0	0	0	0	0	0
1. Gemeenschapsgoederen en bedrijfsmatige materiële vaste activa	0	0	0	0	0	0
a. Terreinen en gebouwen	0	0	0	0	0	0
b. Wegen en andere infrastructuur	0	0	0	0	0	0
c. Roerende goederen	0	0	0	0	0	0
d. Leasing en soortgelijke rechten	0	0	0	0	0	0
e. Erfgoed	0	0	0	0	0	0
2. Andere materiële vaste activa	0	0	0	0	0	0
a. Onroerende goederen	0	0	0	0	0	0
b. Roerende goederen	0	0	0	0	0	0
C. Verkoop van immateriële vaste activa	0	0	0	0	0	0
D. Investeringssubsidies en -schenkingen	0	0	0	0	0	0

	Reeds gerealiseerd		Nog te realiseren			Totaal
	vóór MJP	in MJP	vóór MJP	in MJP	na MJP	
I. UITGAVEN						
A. Investeren in financiële vaste activa	0	0	0	0	0	0
1. Extern verzelfstandigde agentschappen	0	0	0	0	0	0
2. Intergemeentelijke samenwerkingsverbanden en soortgelijke entiteiten	0	0	0	0	0	0
3. OCMW-verenigingen	0	0	0	0	0	0
4. Andere financiële vaste activa	0	0	0	0	0	0
B. Investeren in materiële vaste activa	0	0	300.000	0	0	300.000
1. Gemeenschapsgoederen en bedrijfsmatige materiële vaste activa	0	0	300.000	0	0	300.000
a. Terreinen en gebouwen	0	0	0	0	0	0
b. Wegen en andere infrastructuur	0	0	300.000	0	0	300.000
c. Roerende goederen	0	0	0	0	0	0
d. Leasing en soortgelijke rechten	0	0	0	0	0	0
e. Erfgoed	0	0	0	0	0	0
2. Andere materiële vaste activa	0	0	0	0	0	0
a. Onroerende goederen	0	0	0	0	0	0
b. Roerende goederen	0	0	0	0	0	0
C. Investeren in immateriële vaste activa	0	0	0	0	0	0
D. Toegestane investeringssubsidies	0	0	0	0	0	0
II. ONTVANGSTEN						
A. Verkoop van financiële vaste activa	0	0	0	0	0	0
1. Extern verzelfstandigde agentschappen	0	0	0	0	0	0
2. Intergemeentelijke samenwerkingsverbanden en soortgelijke entiteiten	0	0	0	0	0	0
3. OCMW-verenigingen	0	0	0	0	0	0
4. Andere financiële vaste activa	0	0	0	0	0	0
B. Verkoop van materiële vaste activa	0	0	0	0	0	0
1. Gemeenschapsgoederen en bedrijfsmatige materiële vaste activa	0	0	0	0	0	0
a. Terreinen en gebouwen	0	0	0	0	0	0
b. Wegen en andere infrastructuur	0	0	0	0	0	0
c. Roerende goederen	0	0	0	0	0	0
d. Leasing en soortgelijke rechten	0	0	0	0	0	0
e. Erfgoed	0	0	0	0	0	0
2. Andere materiële vaste activa	0	0	0	0	0	0
a. Onroerende goederen	0	0	0	0	0	0
b. Roerende goederen	0	0	0	0	0	0
C. Verkoop van immateriële vaste activa	0	0	0	0	0	0
D. Investeringssubsidies en -schenkingen	0	0	0	0	0	0

	Reeds gerealiseerd		Nog te realiseren			Totaal
	vóór MJP	in MJP	vóór MJP	in MJP	na MJP	
I. UITGAVEN						
A. Investeren in financiële vaste activa	0	0	0	0	0	0
1. Extern verzelfstandigde agentschappen	0	0	0	0	0	0
2. Intergemeentelijke samenwerkingsverbanden en soortgelijke entiteiten	0	0	0	0	0	0
3. OCMW-verenigingen	0	0	0	0	0	0
4. Andere financiële vaste activa	0	0	0	0	0	0
B. Investeren in materiële vaste activa	0	0	300.000	0	0	300.000
1. Gemeenschapsgoederen en bedrijfsmatige materiële vaste activa	0	0	300.000	0	0	300.000
a. Terreinen en gebouwen	0	0	0	0	0	0
b. Wegen en andere infrastructuur	0	0	300.000	0	0	300.000
c. Roerende goederen	0	0	0	0	0	0
d. Leasing en soortgelijke rechten	0	0	0	0	0	0
e. Erfgoed	0	0	0	0	0	0
2. Andere materiële vaste activa	0	0	0	0	0	0
a. Onroerende goederen	0	0	0	0	0	0
b. Roerende goederen	0	0	0	0	0	0
C. Investeren in immateriële vaste activa	0	0	0	0	0	0
D. Toegestane investeringssubsidies	0	0	0	0	0	0
II. ONTVANGSTEN						
A. Verkoop van financiële vaste activa	0	0	0	0	0	0
1. Extern verzelfstandigde agentschappen	0	0	0	0	0	0
2. Intergemeentelijke samenwerkingsverbanden en soortgelijke entiteiten	0	0	0	0	0	0
3. OCMW-verenigingen	0	0	0	0	0	0
4. Andere financiële vaste activa	0	0	0	0	0	0
B. Verkoop van materiële vaste activa	0	0	0	0	0	0
1. Gemeenschapsgoederen en bedrijfsmatige materiële vaste activa	0	0	0	0	0	0
a. Terreinen en gebouwen	0	0	0	0	0	0
b. Wegen en andere infrastructuur	0	0	0	0	0	0
c. Roerende goederen	0	0	0	0	0	0
d. Leasing en soortgelijke rechten	0	0	0	0	0	0
e. Erfgoed	0	0	0	0	0	0
2. Andere materiële vaste activa	0	0	0	0	0	0
a. Onroerende goederen	0	0	0	0	0	0
b. Roerende goederen	0	0	0	0	0	0
C. Verkoop van immateriële vaste activa	0	0	0	0	0	0
D. Investeringssubsidies en -schenkingen	0	0	0	0	0	0

	Reeds gerealiseerd		Nog te realiseren			Totaal
	vóór MJP	in MJP	vóór MJP	in MJP	na MJP	
I. UITGAVEN						
A. Investeren in financiële vaste activa	0	0	0	0	0	0
1. Extern verzelfstandigde agentschappen	0	0	0	0	0	0
2. Intergemeentelijke samenwerkingsverbanden en soortgelijke entiteiten	0	0	0	0	0	0
3. OCMW-verenigingen	0	0	0	0	0	0
4. Andere financiële vaste activa	0	0	0	0	0	0
B. Investeren in materiële vaste activa	0	0	400.000	0	0	400.000
1. Gemeenschapsgoederen en bedrijfsmatige materiële vaste activa	0	0	400.000	0	0	400.000
a. Terreinen en gebouwen	0	0	0	0	0	0
b. Wegen en andere infrastructuur	0	0	400.000	0	0	400.000
c. Roerende goederen	0	0	0	0	0	0
d. Leasing en soortgelijke rechten	0	0	0	0	0	0
e. Erfgoed	0	0	0	0	0	0
2. Andere materiële vaste activa	0	0	0	0	0	0
a. Onroerende goederen	0	0	0	0	0	0
b. Roerende goederen	0	0	0	0	0	0
C. Investeren in immateriële vaste activa	0	0	0	0	0	0
D. Toegestane investeringssubsidies	0	0	0	0	0	0
II. ONTVANGSTEN						
A. Verkoop van financiële vaste activa	0	0	0	0	0	0
1. Extern verzelfstandigde agentschappen	0	0	0	0	0	0
2. Intergemeentelijke samenwerkingsverbanden en soortgelijke entiteiten	0	0	0	0	0	0
3. OCMW-verenigingen	0	0	0	0	0	0
4. Andere financiële vaste activa	0	0	0	0	0	0
B. Verkoop van materiële vaste activa	0	0	0	0	0	0
1. Gemeenschapsgoederen en bedrijfsmatige materiële vaste activa	0	0	0	0	0	0
a. Terreinen en gebouwen	0	0	0	0	0	0
b. Wegen en andere infrastructuur	0	0	0	0	0	0
c. Roerende goederen	0	0	0	0	0	0
d. Leasing en soortgelijke rechten	0	0	0	0	0	0
e. Erfgoed	0	0	0	0	0	0
2. Andere materiële vaste activa	0	0	0	0	0	0
a. Onroerende goederen	0	0	0	0	0	0
b. Roerende goederen	0	0	0	0	0	0
C. Verkoop van immateriële vaste activa	0	0	0	0	0	0
D. Investeringssubsidies en -schenkingen	0	0	0	0	0	0

	Reeds gerealiseerd		Nog te realiseren			Totaal
	vóór MJP	in MJP	vóór MJP	in MJP	na MJP	
I. UITGAVEN						
A. Investeren in financiële vaste activa	0	0	0	0	0	0
1. Extern verzelfstandigde agentschappen	0	0	0	0	0	0
2. Intergemeentelijke samenwerkingsverbanden en soortgelijke entiteiten	0	0	0	0	0	0
3. OCMW-verenigingen	0	0	0	0	0	0
4. Andere financiële vaste activa	0	0	0	0	0	0
B. Investeren in materiële vaste activa	0	0	600.000	600.000	0	600.000
1. Gemeenschapsgoederen en bedrijfsmatige materiële vaste activa	0	0	0	600.000	0	600.000
a. Terreinen en gebouwen	0	0	0	0	0	0
b. Wegen en andere infrastructuur	0	0	0	600.000	0	600.000
c. Roerende goederen	0	0	0	0	0	0
d. Leasing en soortgelijke rechten	0	0	0	0	0	0
e. Erfgoed	0	0	0	0	0	0
2. Andere materiële vaste activa	0	0	0	0	0	0
a. Onroerende goederen	0	0	0	0	0	0
b. Roerende goederen	0	0	0	0	0	0
C. Investeren in immateriële vaste activa	0	0	0	0	0	0
D. Toegestane investeringssubsidies	0	0	0	0	0	0
II. ONTVANGSTEN						
A. Verkoop van financiële vaste activa	0	0	0	0	0	0
1. Extern verzelfstandigde agentschappen	0	0	0	0	0	0
2. Intergemeentelijke samenwerkingsverbanden en soortgelijke entiteiten	0	0	0	0	0	0
3. OCMW-verenigingen	0	0	0	0	0	0
4. Andere financiële vaste activa	0	0	0	0	0	0
B. Verkoop van materiële vaste activa	0	0	0	0	0	0
1. Gemeenschapsgoederen en bedrijfsmatige materiële vaste activa	0	0	0	0	0	0
a. Terreinen en gebouwen	0	0	0	0	0	0
b. Wegen en andere infrastructuur	0	0	0	0	0	0
c. Roerende goederen	0	0	0	0	0	0
d. Leasing en soortgelijke rechten	0	0	0	0	0	0
e. Erfgoed	0	0	0	0	0	0
2. Andere materiële vaste activa	0	0	0	0	0	0
a. Onroerende goederen	0	0	0	0	0	0
b. Roerende goederen	0	0	0	0	0	0
C. Verkoop van immateriële vaste activa	0	0	0	0	0	0
D. Investeringssubsidies en -schenkingen	0	0	0	0	0	0

	Reeds gerealiseerd		Nog te realiseren			Totaal
	vóór MJP	in MJP	vóór MJP	in MJP	na MJP	
I. UITGAVEN						
A. Investeren in financiële vaste activa	0	0	0	0	0	0
1. Extern verzelfstandigde agentschappen	0	0	0	0	0	0
2. Intergemeentelijke samenwerkingsverbanden en soortgelijke entiteiten	0	0	0	0	0	0
3. OCMW-verenigingen	0	0	0	0	0	0
4. Andere financiële vaste activa	0	0	0	0	0	0
B. Investeren in materiële vaste activa	0	0	250.000	0	0	250.000
1. Gemeenschapsgoederen en bedrijfsmatige materiële vaste activa	0	0	250.000	0	0	250.000
a. Terreinen en gebouwen	0	0	0	0	0	0
b. Wegen en andere infrastructuur	0	0	0	250.000	0	250.000
c. Roerende goederen	0	0	0	0	0	0
d. Leasing en soortgelijke rechten	0	0	0	0	0	0
e. Erfgoed	0	0	0	0	0	0
2. Andere materiële vaste activa	0	0	0	0	0	0
a. Onroerende goederen	0	0	0	0	0	0
b. Roerende goederen	0	0	0	0	0	0
C. Investeren in immateriële vaste activa	0	0	0	0	0	0
D. Toegestane investeringssubsidies	0	0	0	0	0	0
II. ONTVANGSTEN						
A. Verkoop van financiële vaste activa	0	0	0	0	0	0
1. Extern verzelfstandigde agentschappen	0	0	0	0	0	0
2. Intergemeentelijke samenwerkingsverbanden en soortgelijke entiteiten	0	0	0	0	0	0
3. OCMW-verenigingen	0	0	0	0	0	0
4. Andere financiële vaste activa	0	0	0	0	0	0
B. Verkoop van materiële vaste activa	0	0	0	0	0	0
1. Gemeenschapsgoederen en bedrijfsmatige materiële vaste activa	0	0	0	0	0	0
a. Terreinen en gebouwen	0	0	0	0	0	0
b. Wegen en andere infrastructuur	0	0	0	0	0	0
c. Roerende goederen	0	0	0	0	0	0
d. Leasing en soortgelijke rechten	0	0	0	0	0	0
e. Erfgoed	0	0	0	0	0	0
2. Andere materiële vaste activa	0	0	0	0	0	0
a. Onroerende goederen	0	0	0	0	0	0
b. Roerende goederen	0	0	0	0	0	0
C. Verkoop van immateriële vaste activa	0	0	0	0	0	0
D. Investeringssubsidies en -schenkingen	0	0	0	0	0	0

	Reeds gerealiseerd		Nog te realiseren			Totaal
	vóór MJP	in MJP	vóór MJP	in MJP	na MJP	
I. UITGAVEN						
A. Investeren in financiële vaste activa	0	0	0	0	0	0
1. Extern verzelfstandigde agentschappen	0	0	0	0	0	0
2. Intergemeentelijke samenwerkingsverbanden en soortgelijke entiteiten	0	0	0	0	0	0
3. OCMW-verenigingen	0	0	0	0	0	0
4. Andere financiële vaste activa	0	0	0	0	0	0
B. Investeren in materiële vaste activa	0	0	0	0	0	0
1. Gemeenschapsgoederen en bedrijfsmatige materiële vaste activa	0	0	0	0	0	0
a. Terreinen en gebouwen	0	0	0	0	0	0
b. Wegen en andere infrastructuur	0	0	0	0	0	0
c. Roerende goederen	0	0	0	0	0	0
d. Leasing en soortgelijke rechten	0	0	0	0	0	0
e. Erfgoed	0	0	0	0	0	0
2. Andere materiële vaste activa	0	0	0	0	0	0
a. Onroerende goederen	0	0	0	0	0	0
b. Roerende goederen	0	0	0	0	0	0
C. Investeren in immateriële vaste activa	0	0	0	100.000	0	100.000
D. Toegestane investeringssubsidies	0	0	0	0	0	0
II. ONTVANGSTEN						
A. Verkoop van financiële vaste activa	0	0	0	0	0	0
1. Extern verzelfstandigde agentschappen	0	0	0	0	0	0
2. Intergemeentelijke samenwerkingsverbanden en soortgelijke entiteiten	0	0	0	0	0	0
3. OCMW-verenigingen	0	0	0	0	0	0
4. Andere financiële vaste activa	0	0	0	0	0	0
B. Verkoop van materiële vaste activa	0	0	0	0	0	0
1. Gemeenschapsgoederen en bedrijfsmatige materiële vaste activa	0	0	0	0	0	0
a. Terreinen en gebouwen	0	0	0	0	0	0
b. Wegen en andere infrastructuur	0	0	0	0	0	0
c. Roerende goederen	0	0	0	0	0	0
d. Leasing en soortgelijke rechten	0	0	0	0	0	0
e. Erfgoed	0	0	0	0	0	0
2. Andere materiële vaste activa	0	0	0	0	0	0
a. Onroerende goederen	0	0	0	0	0	0
b. Roerende goederen	0	0	0	0	0	0
C. Verkoop van immateriële vaste activa	0	0	0	0	0	0
D. Investeringssubsidies en -schenkingen	0	0	0	0	0	0

	Reeds gerealiseerd		Nog te realiseren			Totaal
	vóór MJP	in MJP	vóór MJP	in MJP	na MJP	
I. UITGAVEN						
A. Investerings in financiële vaste activa	0	0	0	0	0	0
1. Extern verzelfstandigde agentschappen	0	0	0	0	0	0
2. Intergemeentelijke samenwerkingsverbanden en soortgelijke entiteiten	0	0	0	0	0	0
3. OCMW-verenigingen	0	0	0	0	0	0
4. Andere financiële vaste activa	0	0	0	0	0	0
B. Investerings in materiële vaste activa	0	0	200.000	0	0	200.000
1. Gemeenschapsgoederen en bedrijfsmatige materiële vaste activa	0	0	0	200.000	0	200.000
a. Terreinen en gebouwen	0	0	0	0	0	0
b. Wegen en andere infrastructuur	0	0	0	200.000	0	200.000
c. Roerende goederen	0	0	0	0	0	0
d. Leasing en soortgelijke rechten	0	0	0	0	0	0
e. Erfgoed	0	0	0	0	0	0
2. Andere materiële vaste activa	0	0	0	0	0	0
a. Onroerende goederen	0	0	0	0	0	0
b. Roerende goederen	0	0	0	0	0	0
C. Investerings in immateriële vaste activa	0	0	0	0	0	0
D. Toegestane investeringssubsidies	0	0	0	0	0	0
II. ONTVANGSTEN						
A. Verkoop van financiële vaste activa	0	0	0	0	0	0
1. Extern verzelfstandigde agentschappen	0	0	0	0	0	0
2. Intergemeentelijke samenwerkingsverbanden en soortgelijke entiteiten	0	0	0	0	0	0
3. OCMW-verenigingen	0	0	0	0	0	0
4. Andere financiële vaste activa	0	0	0	0	0	0
B. Verkoop van materiële vaste activa	0	0	0	0	0	0
1. Gemeenschapsgoederen en bedrijfsmatige materiële vaste activa	0	0	0	0	0	0
a. Terreinen en gebouwen	0	0	0	0	0	0
b. Wegen en andere infrastructuur	0	0	0	0	0	0
c. Roerende goederen	0	0	0	0	0	0
d. Leasing en soortgelijke rechten	0	0	0	0	0	0
e. Erfgoed	0	0	0	0	0	0
2. Andere materiële vaste activa	0	0	0	0	0	0
a. Onroerende goederen	0	0	0	0	0	0
b. Roerende goederen	0	0	0	0	0	0
C. Verkoop van immateriële vaste activa	0	0	0	0	0	0
D. Investeringssubsidies en -schenkingen	0	0	0	0	0	0

	Reeds gerealiseerd		Nog te realiseren			Totaal
	vóór MJP	in MJP	vóór MJP	in MJP	na MJP	
I. UITGAVEN						
A. Investeren in financiële vaste activa	0	0	0	0	0	0
1. Extern verzelfstandigde agentschappen	0	0	0	0	0	0
2. Intergemeentelijke samenwerkingsverbanden en soortgelijke entiteiten	0	0	0	0	0	0
3. OCMW-verenigingen	0	0	0	0	0	0
4. Andere financiële vaste activa	0	0	0	0	0	0
B. Investeren in materiële vaste activa	0	0	200.000	0	0	200.000
1. Gemeenschapsgoederen en bedrijfsmatige materiële vaste activa	0	0	0	200.000	0	200.000
a. Terreinen en gebouwen	0	0	0	0	0	0
b. Wegen en andere infrastructuur	0	0	0	200.000	0	200.000
c. Roerende goederen	0	0	0	0	0	0
d. Leasing en soortgelijke rechten	0	0	0	0	0	0
e. Erfgoed	0	0	0	0	0	0
2. Andere materiële vaste activa	0	0	0	0	0	0
a. Onroerende goederen	0	0	0	0	0	0
b. Roerende goederen	0	0	0	0	0	0
C. Investeren in immateriële vaste activa	0	0	0	0	0	0
D. Toegestane investeringssubsidies	0	0	0	0	0	0
II. ONTVANGSTEN						
A. Verkoop van financiële vaste activa	0	0	0	0	0	0
1. Extern verzelfstandigde agentschappen	0	0	0	0	0	0
2. Intergemeentelijke samenwerkingsverbanden en soortgelijke entiteiten	0	0	0	0	0	0
3. OCMW-verenigingen	0	0	0	0	0	0
4. Andere financiële vaste activa	0	0	0	0	0	0
B. Verkoop van materiële vaste activa	0	0	0	0	0	0
1. Gemeenschapsgoederen en bedrijfsmatige materiële vaste activa	0	0	0	0	0	0
a. Terreinen en gebouwen	0	0	0	0	0	0
b. Wegen en andere infrastructuur	0	0	0	0	0	0
c. Roerende goederen	0	0	0	0	0	0
d. Leasing en soortgelijke rechten	0	0	0	0	0	0
e. Erfgoed	0	0	0	0	0	0
2. Andere materiële vaste activa	0	0	0	0	0	0
a. Onroerende goederen	0	0	0	0	0	0
b. Roerende goederen	0	0	0	0	0	0
C. Verkoop van immateriële vaste activa	0	0	0	0	0	0
D. Investeringssubsidies en -schenkingen	0	0	0	0	0	0

	Reeds gerealiseerd		Nog te realiseren			Totaal
	vóór MJP	in MJP	vóór MJP	in MJP	na MJP	
I. UITGAVEN						
A. Investeren in financiële vaste activa	0	0	0	0	0	0
1. Extern verzelfstandigde agentschappen	0	0	0	0	0	0
2. Intergemeentelijke samenwerkingsverbanden en soortgelijke entiteiten	0	0	0	0	0	0
3. OCMW-verenigingen	0	0	0	0	0	0
4. Andere financiële vaste activa	0	0	0	0	0	0
B. Investeren in materiële vaste activa	0	0	1.200.000	0	0	1.200.000
1. Gemeenschapsgoederen en bedrijfsmatige materiële vaste activa	0	0	1.200.000	0	0	1.200.000
a. Terreinen en gebouwen	0	0	0	0	0	0
b. Wegen en andere infrastructuur	0	0	1.200.000	0	0	1.200.000
c. Roerende goederen	0	0	0	0	0	0
d. Leasing en soortgelijke rechten	0	0	0	0	0	0
e. Erfgoed	0	0	0	0	0	0
2. Andere materiële vaste activa	0	0	0	0	0	0
a. Onroerende goederen	0	0	0	0	0	0
b. Roerende goederen	0	0	0	0	0	0
C. Investeren in immateriële vaste activa	0	0	0	78.000	0	78.000
D. Toegestane investeringssubsidies	0	0	0	0	0	0
II. ONTVANGSTEN						
A. Verkoop van financiële vaste activa	0	0	0	0	0	0
1. Extern verzelfstandigde agentschappen	0	0	0	0	0	0
2. Intergemeentelijke samenwerkingsverbanden en soortgelijke entiteiten	0	0	0	0	0	0
3. OCMW-verenigingen	0	0	0	0	0	0
4. Andere financiële vaste activa	0	0	0	0	0	0
B. Verkoop van materiële vaste activa	0	0	0	0	0	0
1. Gemeenschapsgoederen en bedrijfsmatige materiële vaste activa	0	0	0	0	0	0
a. Terreinen en gebouwen	0	0	0	0	0	0
b. Wegen en andere infrastructuur	0	0	0	0	0	0
c. Roerende goederen	0	0	0	0	0	0
d. Leasing en soortgelijke rechten	0	0	0	0	0	0
e. Erfgoed	0	0	0	0	0	0
2. Andere materiële vaste activa	0	0	0	0	0	0
a. Onroerende goederen	0	0	0	0	0	0
b. Roerende goederen	0	0	0	0	0	0
C. Verkoop van immateriële vaste activa	0	0	0	0	0	0
D. Investeringssubsidies en -schenkingen	0	0	0	0	0	0

	Reeds gerealiseerd		Nog te realiseren			Totaal
	vóór MJP	in MJP	vóór MJP	in MJP	na MJP	
I. UITGAVEN						
A. Investeren in financiële vaste activa	0	0	0	0	0	0
1. Extern verzelfstandigde agentschappen	0	0	0	0	0	0
2. Intergemeentelijke samenwerkingsverbanden en soortgelijke entiteiten	0	0	0	0	0	0
3. OCMW-verenigingen	0	0	0	0	0	0
4. Andere financiële vaste activa	0	0	0	0	0	0
B. Investeren in materiële vaste activa	0	0	600.000	0	0	600.000
1. Gemeenschapsgoederen en bedrijfsmatige materiële vaste activa	0	0	600.000	0	0	600.000
a. Terreinen en gebouwen	0	0	0	0	0	0
b. Wegen en andere infrastructuur	0	0	600.000	0	0	600.000
c. Roerende goederen	0	0	0	0	0	0
d. Leasing en soortgelijke rechten	0	0	0	0	0	0
e. Erfgoed	0	0	0	0	0	0
2. Andere materiële vaste activa	0	0	0	0	0	0
a. Onroerende goederen	0	0	0	0	0	0
b. Roerende goederen	0	0	0	0	0	0
C. Investeren in immateriële vaste activa	0	0	0	17.000	0	17.000
D. Toegestane investeringssubsidies	0	0	0	0	0	0
II. ONTVANGSTEN						
A. Verkoop van financiële vaste activa	0	0	0	0	0	0
1. Extern verzelfstandigde agentschappen	0	0	0	0	0	0
2. Intergemeentelijke samenwerkingsverbanden en soortgelijke entiteiten	0	0	0	0	0	0
3. OCMW-verenigingen	0	0	0	0	0	0
4. Andere financiële vaste activa	0	0	0	0	0	0
B. Verkoop van materiële vaste activa	0	0	0	0	0	0
1. Gemeenschapsgoederen en bedrijfsmatige materiële vaste activa	0	0	0	0	0	0
a. Terreinen en gebouwen	0	0	0	0	0	0
b. Wegen en andere infrastructuur	0	0	0	0	0	0
c. Roerende goederen	0	0	0	0	0	0
d. Leasing en soortgelijke rechten	0	0	0	0	0	0
e. Erfgoed	0	0	0	0	0	0
2. Andere materiële vaste activa	0	0	0	0	0	0
a. Onroerende goederen	0	0	0	0	0	0
b. Roerende goederen	0	0	0	0	0	0
C. Verkoop van immateriële vaste activa	0	0	0	0	0	0
D. Investeringssubsidies en -schenkingen	0	0	0	0	0	0

	Reeds gerealiseerd		Nog te realiseren			Totaal
	vóór MJP	in MJP	vóór MJP	in MJP	na MJP	
I. UITGAVEN						
A. Investeren in financiële vaste activa	0	0	0	0	0	0
1. Extern verzelfstandigde agentschappen	0	0	0	0	0	0
2. Intergemeentelijke samenwerkingsverbanden en soortgelijke entiteiten	0	0	0	0	0	0
3. OCMW-verenigingen	0	0	0	0	0	0
4. Andere financiële vaste activa	0	0	0	0	0	0
B. Investeren in materiële vaste activa	0	0	0	0	0	0
1. Gemeenschapsgoederen en bedrijfsmatige materiële vaste activa	0	0	0	0	0	0
a. Terreinen en gebouwen	0	0	0	0	0	0
b. Wegen en andere infrastructuur	0	0	0	0	0	0
c. Roerende goederen	0	0	0	0	0	0
d. Leasing en soortgelijke rechten	0	0	0	0	0	0
e. Erfgoed	0	0	0	0	0	0
2. Andere materiële vaste activa	0	0	0	0	0	0
a. Onroerende goederen	0	0	0	0	0	0
b. Roerende goederen	0	0	0	0	0	0
C. Investeren in immateriële vaste activa	0	0	0	10.000	0	10.000
D. Toegestane investeringssubsidies	0	0	0	0	0	0
II. ONTVANGSTEN						
A. Verkoop van financiële vaste activa	0	0	0	0	0	0
1. Extern verzelfstandigde agentschappen	0	0	0	0	0	0
2. Intergemeentelijke samenwerkingsverbanden en soortgelijke entiteiten	0	0	0	0	0	0
3. OCMW-verenigingen	0	0	0	0	0	0
4. Andere financiële vaste activa	0	0	0	0	0	0
B. Verkoop van materiële vaste activa	0	0	0	0	0	0
1. Gemeenschapsgoederen en bedrijfsmatige materiële vaste activa	0	0	0	0	0	0
a. Terreinen en gebouwen	0	0	0	0	0	0
b. Wegen en andere infrastructuur	0	0	0	0	0	0
c. Roerende goederen	0	0	0	0	0	0
d. Leasing en soortgelijke rechten	0	0	0	0	0	0
e. Erfgoed	0	0	0	0	0	0
2. Andere materiële vaste activa	0	0	0	0	0	0
a. Onroerende goederen	0	0	0	0	0	0
b. Roerende goederen	0	0	0	0	0	0
C. Verkoop van immateriële vaste activa	0	0	0	0	0	0
D. Investeringssubsidies en -schenkingen	0	0	0	0	0	0

	Reeds gerealiseerd		Nog te realiseren			Totaal
	vóór MJP	in MJP	vóór MJP	in MJP	na MJP	
I. UITGAVEN						
A. Investeren in financiële vaste activa	0	0	0	0	0	0
1. Extern verzelfstandigde agentschappen	0	0	0	0	0	0
2. Intergemeentelijke samenwerkingsverbanden en soortgelijke entiteiten	0	0	0	0	0	0
3. OCMW-verenigingen	0	0	0	0	0	0
4. Andere financiële vaste activa	0	0	0	0	0	0
B. Investeren in materiële vaste activa	0	0	0	28.000	0	28.000
1. Gemeenschapsgoederen en bedrijfsmatige materiële vaste activa	0	0	0	28.000	0	28.000
a. Terreinen en gebouwen	0	0	0	0	0	0
b. Wegen en andere infrastructuur	0	0	0	0	0	0
c. Roerende goederen	0	0	0	28.000	0	28.000
d. Leasing en soortgelijke rechten	0	0	0	0	0	0
e. Erfgoed	0	0	0	0	0	0
2. Andere materiële vaste activa	0	0	0	0	0	0
a. Onroerende goederen	0	0	0	0	0	0
b. Roerende goederen	0	0	0	0	0	0
C. Investeren in immateriële vaste activa	0	0	0	0	0	0
D. Toegestane investeringssubsidies	0	0	0	0	0	0
II. ONTVANGSTEN						
A. Verkoop van financiële vaste activa	0	0	0	0	0	0
1. Extern verzelfstandigde agentschappen	0	0	0	0	0	0
2. Intergemeentelijke samenwerkingsverbanden en soortgelijke entiteiten	0	0	0	0	0	0
3. OCMW-verenigingen	0	0	0	0	0	0
4. Andere financiële vaste activa	0	0	0	0	0	0
B. Verkoop van materiële vaste activa	0	0	0	0	0	0
1. Gemeenschapsgoederen en bedrijfsmatige materiële vaste activa	0	0	0	0	0	0
a. Terreinen en gebouwen	0	0	0	0	0	0
b. Wegen en andere infrastructuur	0	0	0	0	0	0
c. Roerende goederen	0	0	0	0	0	0
d. Leasing en soortgelijke rechten	0	0	0	0	0	0
e. Erfgoed	0	0	0	0	0	0
2. Andere materiële vaste activa	0	0	0	0	0	0
a. Onroerende goederen	0	0	0	0	0	0
b. Roerende goederen	0	0	0	0	0	0
C. Verkoop van immateriële vaste activa	0	0	0	0	0	0
D. Investeringssubsidies en -schenkingen	0	0	0	18.000	0	18.000

	Reeds gerealiseerd		Nog te realiseren			Totaal
	vóór MJP	in MJP	vóór MJP	in MJP	na MJP	
I. UITGAVEN						
A. Investeren in financiële vaste activa	0	0	0	0	0	0
1. Extern verzelfstandigde agentschappen	0	0	0	0	0	0
2. Intergemeentelijke samenwerkingsverbanden en soortgelijke entiteiten	0	0	0	0	0	0
3. OCMW-verenigingen	0	0	0	0	0	0
4. Andere financiële vaste activa	0	0	0	0	0	0
B. Investeren in materiële vaste activa	0	0	0	515.000	0	515.000
1. Gemeenschapsgoederen en bedrijfsmatige materiële vaste activa	0	0	0	515.000	0	515.000
a. Terreinen en gebouwen	0	0	0	15.000	0	15.000
b. Wegen en andere infrastructuur	0	0	0	500.000	0	500.000
c. Roerende goederen	0	0	0	0	0	0
d. Leasing en soortgelijke rechten	0	0	0	0	0	0
e. Erfgoed	0	0	0	0	0	0
2. Andere materiële vaste activa	0	0	0	0	0	0
a. Onroerende goederen	0	0	0	0	0	0
b. Roerende goederen	0	0	0	0	0	0
C. Investeren in immateriële vaste activa	0	0	0	25.000	0	25.000
D. Toegestane investeringssubsidies	0	0	0	0	0	0
II. ONTVANGSTEN						
A. Verkoop van financiële vaste activa	0	0	0	0	0	0
1. Extern verzelfstandigde agentschappen	0	0	0	0	0	0
2. Intergemeentelijke samenwerkingsverbanden en soortgelijke entiteiten	0	0	0	0	0	0
3. OCMW-verenigingen	0	0	0	0	0	0
4. Andere financiële vaste activa	0	0	0	0	0	0
B. Verkoop van materiële vaste activa	0	0	0	0	0	0
1. Gemeenschapsgoederen en bedrijfsmatige materiële vaste activa	0	0	0	0	0	0
a. Terreinen en gebouwen	0	0	0	0	0	0
b. Wegen en andere infrastructuur	0	0	0	0	0	0
c. Roerende goederen	0	0	0	0	0	0
d. Leasing en soortgelijke rechten	0	0	0	0	0	0
e. Erfgoed	0	0	0	0	0	0
2. Andere materiële vaste activa	0	0	0	0	0	0
a. Onroerende goederen	0	0	0	0	0	0
b. Roerende goederen	0	0	0	0	0	0
C. Verkoop van immateriële vaste activa	0	0	0	0	0	0
D. Investeringssubsidies en -schenkingen	0	0	0	500.000	0	500.000

	Reeds gerealiseerd		Nog te realiseren			Totaal
	vóór MJP	in MJP	vóór MJP	in MJP	na MJP	
I. UITGAVEN						
A. Investeren in financiële vaste activa	0	0	0	0	0	0
1. Extern verzelfstandigde agentschappen	0	0	0	0	0	0
2. Intergemeentelijke samenwerkingsverbanden en soortgelijke entiteiten	0	0	0	0	0	0
3. OCMW-verenigingen	0	0	0	0	0	0
4. Andere financiële vaste activa	0	0	0	0	0	0
B. Investeren in materiële vaste activa	0	0	60.000	0	0	60.000
1. Gemeenschapsgoederen en bedrijfsmatige materiële vaste activa	0	0	60.000	0	0	60.000
a. Terreinen en gebouwen	0	0	0	0	0	0
b. Wegen en andere infrastructuur	0	0	0	0	0	0
c. Roerende goederen	0	0	60.000	0	0	60.000
d. Leasing en soortgelijke rechten	0	0	0	0	0	0
e. Erfgoed	0	0	0	0	0	0
2. Andere materiële vaste activa	0	0	0	0	0	0
a. Onroerende goederen	0	0	0	0	0	0
b. Roerende goederen	0	0	0	0	0	0
C. Investeren in immateriële vaste activa	0	0	0	0	0	0
D. Toegestane investeringssubsidies	0	0	0	0	0	0
II. ONTVANGSTEN						
A. Verkoop van financiële vaste activa	0	0	0	0	0	0
1. Extern verzelfstandigde agentschappen	0	0	0	0	0	0
2. Intergemeentelijke samenwerkingsverbanden en soortgelijke entiteiten	0	0	0	0	0	0
3. OCMW-verenigingen	0	0	0	0	0	0
4. Andere financiële vaste activa	0	0	0	0	0	0
B. Verkoop van materiële vaste activa	0	0	0	0	0	0
1. Gemeenschapsgoederen en bedrijfsmatige materiële vaste activa	0	0	0	0	0	0
a. Terreinen en gebouwen	0	0	0	0	0	0
b. Wegen en andere infrastructuur	0	0	0	0	0	0
c. Roerende goederen	0	0	0	0	0	0
d. Leasing en soortgelijke rechten	0	0	0	0	0	0
e. Erfgoed	0	0	0	0	0	0
2. Andere materiële vaste activa	0	0	0	0	0	0
a. Onroerende goederen	0	0	0	0	0	0
b. Roerende goederen	0	0	0	0	0	0
C. Verkoop van immateriële vaste activa	0	0	0	0	0	0
D. Investeringssubsidies en -schenkingen	0	0	0	0	0	0

	Reeds gerealiseerd		Nog te realiseren			Totaal
	vóór MJP	in MJP	vóór MJP	in MJP	na MJP	
I. UITGAVEN						
A. Investerings in financiële vaste activa	0	0	0	0	0	0
1. Extern verzelfstandigde agentschappen	0	0	0	0	0	0
2. Intergemeentelijke samenwerkingsverbanden en soortgelijke entiteiten	0	0	0	0	0	0
3. OCMW-verenigingen	0	0	0	0	0	0
4. Andere financiële vaste activa	0	0	0	0	0	0
B. Investerings in materiële vaste activa	0	0	0	0	0	0
1. Gemeenschapsgoederen en bedrijfsmatige materiële vaste activa	0	0	0	0	0	0
a. Terreinen en gebouwen	0	0	0	0	0	0
b. Wegen en andere infrastructuur	0	0	0	0	0	0
c. Roerende goederen	0	0	0	0	0	0
d. Leasing en soortgelijke rechten	0	0	0	0	0	0
e. Erfgoed	0	0	0	0	0	0
2. Andere materiële vaste activa	0	0	0	0	0	0
a. Onroerende goederen	0	0	0	0	0	0
b. Roerende goederen	0	0	0	0	0	0
C. Investerings in immateriële vaste activa	0	0	0	10.400	0	10.400
D. Toegestane investeringssubsidies	0	0	0	0	0	0
II. ONTVANGSTEN						
A. Verkoop van financiële vaste activa	0	0	0	0	0	0
1. Extern verzelfstandigde agentschappen	0	0	0	0	0	0
2. Intergemeentelijke samenwerkingsverbanden en soortgelijke entiteiten	0	0	0	0	0	0
3. OCMW-verenigingen	0	0	0	0	0	0
4. Andere financiële vaste activa	0	0	0	0	0	0
B. Verkoop van materiële vaste activa	0	0	0	0	0	0
1. Gemeenschapsgoederen en bedrijfsmatige materiële vaste activa	0	0	0	0	0	0
a. Terreinen en gebouwen	0	0	0	0	0	0
b. Wegen en andere infrastructuur	0	0	0	0	0	0
c. Roerende goederen	0	0	0	0	0	0
d. Leasing en soortgelijke rechten	0	0	0	0	0	0
e. Erfgoed	0	0	0	0	0	0
2. Andere materiële vaste activa	0	0	0	0	0	0
a. Onroerende goederen	0	0	0	0	0	0
b. Roerende goederen	0	0	0	0	0	0
C. Verkoop van immateriële vaste activa	0	0	0	0	0	0
D. Investeringssubsidies en -schenkingen	0	0	0	0	0	0

	Reeds gerealiseerd		Nog te realiseren			Totaal
	vóór MJP	in MJP	vóór MJP	in MJP	na MJP	
I. UITGAVEN						
A. Investerings in financiële vaste activa	0	0	0	0	0	0
1. Extern verzelfstandigde agentschappen	0	0	0	0	0	0
2. Intergemeentelijke samenwerkingsverbanden en soortgelijke entiteiten	0	0	0	0	0	0
3. OCMW-verenigingen	0	0	0	0	0	0
4. Andere financiële vaste activa	0	0	0	0	0	0
B. Investerings in materiële vaste activa	0	0	2.151.000	2.151.000	0	2.151.000
1. Gemeenschapsgoederen en bedrijfsmatige materiële vaste activa	0	0	2.151.000	2.151.000	0	2.151.000
a. Terreinen en gebouwen	0	0	0	0	0	0
b. Wegen en andere infrastructuur	0	0	0	0	0	0
c. Roerende goederen	0	0	0	0	0	0
d. Leasing en soortgelijke rechten	0	0	0	0	0	0
e. Erfgoed	0	0	0	0	0	0
2. Andere materiële vaste activa	0	0	0	0	0	0
a. Onroerende goederen	0	0	0	0	0	0
b. Roerende goederen	0	0	0	0	0	0
C. Investerings in immateriële vaste activa	0	0	0	0	0	0
D. Toegestane investeringssubsidies	0	0	0	0	0	0
II. ONTVANGSTEN						
A. Verkoop van financiële vaste activa	0	0	0	0	0	0
1. Extern verzelfstandigde agentschappen	0	0	0	0	0	0
2. Intergemeentelijke samenwerkingsverbanden en soortgelijke entiteiten	0	0	0	0	0	0
3. OCMW-verenigingen	0	0	0	0	0	0
4. Andere financiële vaste activa	0	0	0	0	0	0
B. Verkoop van materiële vaste activa	0	0	0	0	0	0
1. Gemeenschapsgoederen en bedrijfsmatige materiële vaste activa	0	0	0	0	0	0
a. Terreinen en gebouwen	0	0	0	0	0	0
b. Wegen en andere infrastructuur	0	0	0	0	0	0
c. Roerende goederen	0	0	0	0	0	0
d. Leasing en soortgelijke rechten	0	0	0	0	0	0
e. Erfgoed	0	0	0	0	0	0
2. Andere materiële vaste activa	0	0	0	0	0	0
a. Onroerende goederen	0	0	0	0	0	0
b. Roerende goederen	0	0	0	0	0	0
C. Verkoop van immateriële vaste activa	0	0	0	0	0	0
D. Investeringssubsidies en -schenkingen	0	0	1.328.533	1.328.533	0	1.328.533

RONSE
Grote Markt 12
KBO: 0207460432

RONSE
Oscar Delghuststraat 62
KBO: 0212165922

NIS-code 45041

Algemeen Directeur : Linda Vandekerkhove
Financieel Directeur : Jurgen Soetens

T4 : Evolutie van de financiële schulden

Meerjarenplan

Afdrukdatum : 02/12/2020
Volgnummer Budgettair Journaal : 10031009

Schema T4: Evolutie van de financiële schulden

Financiële schulden op 31 december	2020	2021	2022	2023	2024	2025
A. Financiële schulden op lange termijn	23.643.452	26.524.515	25.458.495	26.039.366	25.950.019	23.225.285
1. Financiële schulden op 1 januari	15.911.080	23.643.452	26.524.515	25.458.495	26.039.366	25.950.019
2. Nieuwe leningen	10.100.000	5.500.000	1.600.000	3.400.000	2.800.000	0
3. Aflossingen	0	0	0	0	0	0
4. Overboekingen	-2.367.628	-2.618.937	-2.666.020	-2.819.129	-2.889.348	-2.724.734
5. Andere mutaties	0	0	0	0	0	0
B. Financiële schulden op lange termijn die binnen het jaar vervallen	2.367.628	2.618.937	2.666.020	2.819.129	2.889.348	2.724.734
1. Financiële schulden op 1 januari	2.009.307	2.367.628	2.618.937	2.666.020	2.819.129	2.889.348
2. Aflossingen	-2.009.307	-2.367.628	-2.618.937	-2.666.020	-2.819.129	-2.889.348
3. Overboekingen	2.367.628	2.618.937	2.666.020	2.819.129	2.889.348	2.724.734
4. Andere mutaties	0	0	0	0	0	0
C. Financiële schulden op korte termijn	0	0	0	0	0	0
Totaal financiële schulden	26.011.080	29.143.452	28.124.515	28.858.495	28.839.366	25.950.019

Financiële risico's Lokaal Bestuur Ronse 2020-2025

Ingevolge het decreet lokaal bestuur is de opsomming van de financiële risico's voor een lokaal bestuur een verplichte bijlage bij het meerjarenplan.

De financiële risico's hebben 2 dimensies : enerzijds de kans dat ze voorkomen en anderzijds de impact op de organisatie en het financiële kader.

Er kunnen tal van risico's in kaart worden gebracht maar hierna worden vijf risico's beschreven waarvan de impact op de organisatie en het financiële beleidskader groot kan zijn en die rechtstreeks verband houden met de realiteit van de stad en het OCMW Ronse.

Risico 1 : Ontvangsten uit de aanvullende personenbelasting

De ontvangsten uit de aanvullende personenbelasting zijn voor de stad Ronse vrij stabiel en aanzienlijk.

Ingevolge het uitgewerkte voorschottensysteem kunnen de thesauriestromen vanwege de federale overheid naar de lokale overheid ook als stabiel worden omschreven.

Het grootste risico in deze bestaat er in dat de federale overheid vrijstellingsmaatregelen neemt die een impact hebben op de opbrengsten voor de lokale overheden. Cfr. Taxshift.

Voor de stad Ronse genereerde de taxshift inmiddels een geraamde minderinkomst van 604.531,90 euro.

In deze meerjarenplanning nr. 1 2020-2025 werden de cijfers overgenomen die in de aangepaste ramingen van 29 oktober 2020 en 18 november 2020 van de FOD Financiën werden meegegeven.

Risico 2 : Pensioenbijdrage statutaire ambtenaren en responsabiliseringsbijdrage

De responsabiliseringsbijdrage is verschuldigd voor de provinciale en lokale besturen waarvan de pensioenlast voor hun gewezen vast benoemde personeelsleden meer bedraagt dan de wettelijke basispensioenbijdragen die zij voor dat jaar betalen.

In de ramingen die we ontvingen vanwege de federale pensioendienst worden de stad, het OCMW en de Openbare Vereniging Ronse geresponsabiliseerd in deze meerjarencyclus.

De Vlaamse overheid besliste in haar regeerakkoord om tussen te komen in de helft van deze responsabiliseringsbijdragen. Deze tussenkomsten werden eveneens opgenomen.

De evolutie van deze responsabiliseringsbijdrage en de mogelijke stijging van de patronale pensioenbijdragen dienen stipt te worden opgevolgd gelet op de grote financiële impact bij de minste wijziging er van.

Risico 3 : Betwistingen en rechtszaken

De decreetgever vermeldde in de recente omzendbrief betreffende de opmaak van het meerjarenplan 2020-2025 expliciet dit risico.

Het verdient dan ook aanbeveling de lopende zaak te vermelden vanwege het Auroraziekenhuis AV tegen de stad en het OCMW Ronse inzake vermeende aanrekening van responsabiliseringsbijdragen.

Advocatenkantoor Callens werd aangesteld om de belangen van stad en OCMW te verdedigen.

In deze zaak sprak de rechtbank van eerste aanleg een vonnis uit op 21 april 2020 in het voordeel van stad en het OCMW Ronse. Auroraziekenhuis AV ging inmiddels in hoger beroep.

Risico 4 : Financiële linken met partnerbesturen

De stad en het OCMW Ronse besteden heel wat financiële middelen aan haar partnerbesturen of verbonden entiteiten. De evolutie van het beleid van deze verbonden entiteiten kan ook een grote impact hebben op de financiële gezondheid van de moederbesturen.

Het maken van duidelijke afspraken inzake personeelskader, werkingskosten, acceptabele groeivoeten, wijze van financiering en het omgaan met eventuele reserves is dan ook noodzakelijk.

Best worden deze verankerd in beheersovereenkomsten.

Een mogelijks grote financiële impact voor de stad kan ontstaan ingevolge de steeds wijzigende BTW-problematiek binnen de autonome gemeentebedrijven. Een stipte opvolging hiervan en jaarlijkse controle door een bedrijfsrevisor dienen hier de risico's te beperken.

Risico 5 : Beleid inzake wanbetalers

Steeds meer besturen krijgen te maken met wanbetalers en dit niet alleen inzake fiscale vorderingen maar ook inzake niet fiscale vorderingen.

Teneinde de financiële organisatie (die instaat voor deze invordering) tegen het licht te houden werd in 2018 een audit georganiseerd die het invorderingsbeleid van de stad en het OCMW heeft doorgelicht.

Er wordt dagdagelijks aan de slag gegaan met de aanbevelingen uit deze audit maar een stipte opvolging hiervan blijkt noodzakelijk gelet op de grote impact hiervan op de financiële gezondheid van de stad en het OCMW.

Grondslagen meerjarenplan 2020-2025

Bij de opmaak van het meerjarenplan 2020-2025 werden volgende grondslagen en assumpties in acht genomen.

Exploitatie

Klasse 60 : aankoop goederen

- Nulgroei (indexpercentage 0%).

Klasse 61 : diensten en diverse leveringen

- Nulgroei.

Klasse 62 : personeelskosten

- Er wordt uitgegaan van een verderzetting van de bestaande invulling van het personeelskader en van een invulling van bijkomende functies waarover nu reeds beslissingen zijn genomen.
- Vervanging van pensioneringen wordt integraal voorzien.
- Er wordt rekening gehouden met een verhoging van patronale bijdragen pensioenen voor vast benoemde personeelsleden met 1,5 % vanaf 2021
- Op basis hiervan werd een meerjarenbegroting aangeleverd door het sociaal secretariaat.
- Responsabiliseringsbijdragen werden opgenomen op basis van ramingen ons aangereikt door de federale pensioendienst.

Klasse 64 : Toegestane subsidies en overige werkingskosten

- Nulgroei tenzij andersluidende beslissingen die nu reeds zijn vastgelegd in vaststaande engagementen.
- Voor dotaties aan verbonden besturen (hulpverleningszone, politiezone, kerkfabrieken, OCMW-vereniging en autonome gemeentebedrijven) worden de werkelijke cijfers uit de respectievelijke meerjarenplanningen overgenomen.

Klasse 65 : financiële kosten

- Voor historische leningen werd uitgegaan van de werkelijke cijfers uit de aflossingstabellen van de diverse financiële instellingen.
- Voor nieuwe leningen (op basis van het gebudgetteerde investeringsbudget om het evenwichtscriterium inzake het beschikbaar budgettair resultaat te realiseren) werd rekening gehouden dat in het jaar de middelen worden voorgefinancierd en de terugbetaling van aflossingen en intresten start vanaf jaar + 1. De leningen werden voorzien op 20 jaar met vaste annuïteiten en een rentevoet van 1 % op jaarbasis.

Klasse 70 : verkopen

- Nulgroei tenzij andere inschattingen.

Klasse 73 : belastingen

- Aanvullende personenbelasting : cijfers op basis van de ontvangen ramingen

- Opcentiemen onroerende voorheffing : zelfde tarief en indexering van het ramingsbedrag 2020 met 2 %
- Lokale gemeentebelasting : nulgroei
 - Nieuwe belasting op leegstand ingeschreven
 - Afbouw belasting op motoren (drijfkracht)

Klasse 74 : ontvangen subsidies

- Nulgroei tenzij andere inschattingen op basis van gekende parameters.
- Gemeentefonds, bedragen open ruimte en tussenkomst responsabiliseringsbijdrage : op basis van werkelijke cijfers in de ramingen

Klasse 75 : financiële opbrengsten

- Nulgroei.
- Werkelijke cijfers voor dividenden + aangepast dividend elektriciteit Fluvius ingevolge instap “licht als dienst.”

Investerings

- Een gedetailleerde lijst met investeringen werd opgenomen voor de periode 2020-2025

Terbeschikkingstelling informatie

Alle relevante informatie is terug te vinden op <https://www.ronse.be/nl/beleid>

Documentatie meerjarenplan 2020-2025 van het Lokaal Bestuur Ronse

Omgevingsanalyse

De omgevingsanalyse werd niet gewijzigd en is terug te vinden op de website van de stad Ronse via:

https://www.ronse.be/sites/ronse/files/2019-12/Omgevingsanalyse_Ronse_2020-2025_def_deel1.pdf

https://www.ronse.be/sites/ronse/files/2019-12/Omgevingsanalyse_Ronse_2020-2025_def_deel2.pdf

Toegestane werkings- en investeringsubsidies

Werkingsubsidies

Rekening	Omschr. AR	Bitem	Actie	Actieplan	2020	2021	2022	2023	2024	2025
OC 6496000	Andere specifieke werkingsubsidies	09000	ABB-BON-CC	SP	0,00 €	63.832,00 €	7.092,00 €	0,00 €	0,00 €	0,00 €
	Unie der Handelaren									
OC 6496000	Andere specifieke werkingsubsidies	09000	SP1	SP	12.500,00 €	12.000,00 €	12.000,00 €	12.000,00 €	12.000,00 €	12.000,00 €
	Kaboos									
OC 6490000	Algemene werkingsubsidies	09890	SP1	SP	168.118,63 €	497.126,79 €	498.302,28 €	475.387,65 €	474.791,19 €	508.456,33 €
	OVERO									
ST 6491000	Bijdrage in de werkingskosten	01300	SP1	SP	200.000,00 €	200.000,00 €	200.000,00 €	200.000,00 €	200.000,00 €	200.000,00 €
	E-ID, paspoorten, rijbewijzen				200.000,00 €	200.000,00 €	200.000,00 €	200.000,00 €	200.000,00 €	200.000,00 €
ST 6490000	Algemene werkingsubsidies	01712	7.2.2.1.	7.2.2.	0,00 €	300.000,00 €	300.000,00 €	300.000,00 €	300.000,00 €	300.000,00 €
	Convenant buurtopbouwwerk				0,00 €	300.000,00 €	300.000,00 €	300.000,00 €	300.000,00 €	300.000,00 €
ST 6490000	Algemene werkingsubsidies	01712	SP1	SP	308.500,00 €	0,00 €	0,00 €	0,00 €	0,00 €	0,00 €
	Convenant buurtopbouwwerk				308.500,00 €	0,00 €	0,00 €	0,00 €	0,00 €	0,00 €
ST 6491000	Bijdrage in de werkingskosten	02100	SP1	SP	5.800,00 €	5.800,00 €	5.800,00 €	5.800,00 €	5.800,00 €	5.800,00 €
	Tussenkomst gemeentekaarten				5.800,00 €	5.800,00 €	5.800,00 €	5.800,00 €	5.800,00 €	5.800,00 €
ST 6491000	Bijdrage in de werkingskosten	03091	SP1	SP	1.340.000,00 €	1.290.000,00 €	1.290.000,00 €	1.290.000,00 €	1.290.000,00 €	1.290.000,00 €
	Verwerkingskosten door IVLA en kringwinkel				1.340.000,00 €	1.290.000,00 €	1.290.000,00 €	1.290.000,00 €	1.290.000,00 €	1.290.000,00 €
ST 6490000	Algemene werkingsubsidies	03100	SP1	SP	3.000,00 €	3.000,00 €	3.000,00 €	3.000,00 €	3.000,00 €	3.000,00 €
	Subsidie hemelwaterputten				3.000,00 €	3.000,00 €	3.000,00 €	3.000,00 €	3.000,00 €	3.000,00 €
ST 6490000	Algemene werkingsubsidies	03200	SP1	SP	33.000,00 €	33.000,00 €	33.000,00 €	33.000,00 €	33.000,00 €	33.000,00 €
	Subsidie aankoop natuurgebieden				12.500,00 €	12.500,00 €	12.500,00 €	12.500,00 €	12.500,00 €	12.500,00 €
	RLVA				9.800,00 €	9.800,00 €	9.800,00 €	9.800,00 €	9.800,00 €	9.800,00 €
	Milieuraad				1.250,00 €	1.250,00 €	1.250,00 €	1.250,00 €	1.250,00 €	1.250,00 €
	Natuurpunt Ronse (onderhouden geboortebos)				500,00 €	500,00 €	500,00 €	500,00 €	500,00 €	500,00 €
	Onderhoud kleine landschapselementen				7.000,00 €	7.000,00 €	7.000,00 €	7.000,00 €	7.000,00 €	7.000,00 €
	Premie herbruikbare luiers				950,00 €	950,00 €	950,00 €	950,00 €	950,00 €	950,00 €
	Subsidie Fairtrade				500,00 €	500,00 €	500,00 €	500,00 €	500,00 €	500,00 €
	Subsidie Trage Wegen				500,00 €	500,00 €	500,00 €	500,00 €	500,00 €	500,00 €
ST 6491000	Bijdrage in de werkingskosten	04000	SP1	SP	4.054.429,00 €	4.567.443,00 €	4.635.955,00 €	4.708.494,00 €	4.776.077,00 €	4.847.718,00 €
	Toelage aan politiezone Ronse				4.054.429,00 €	4.567.443,00 €	4.635.955,00 €	4.708.494,00 €	4.776.077,00 €	4.847.718,00 €
ST 6490000	Algemene werkingsubsidies	04100	SP1	SP	300,00 €	300,00 €	300,00 €	300,00 €	300,00 €	300,00 €
	Toelage brandweervereniging oudgedienden				300,00 €	300,00 €	300,00 €	300,00 €	300,00 €	300,00 €
ST 6491000	Bijdrage in de werkingskosten	04100	SP1	SP	650.036,00 €	674.087,00 €	699.029,00 €	724.893,00 €	751.714,00 €	779.527,00 €
	Toelage aan hulpverleningszone Vlaamse Ardennen				650.036,00 €	674.087,00 €	699.029,00 €	724.893,00 €	751.714,00 €	779.527,00 €
ST 6491000	Bijdrage in de werkingskosten	04900	SP1	SP	6.900,00 €	6.900,00 €	6.900,00 €	6.900,00 €	6.900,00 €	6.900,00 €
	Bijdrage noodplanning				6.900,00 €	6.900,00 €	6.900,00 €	6.900,00 €	6.900,00 €	6.900,00 €
ST 6490000	Algemene werkingsubsidies	04901	SP1	SP	25.848,00 €	26.000,00 €	26.000,00 €	26.000,00 €	26.000,00 €	26.000,00 €
	Toelage PISAD				25.848,00 €	26.000,00 €	26.000,00 €	26.000,00 €	26.000,00 €	26.000,00 €
ST 6490000	Algemene werkingsubsidies	05000	3.1.1.1.	3.1.1.	0,00 €	45.000,00 €	45.000,00 €	45.000,00 €	45.000,00 €	45.000,00 €
	Subsidies Nieuw Ondernemerschap				0,00 €	45.000,00 €	45.000,00 €	45.000,00 €	45.000,00 €	45.000,00 €
ST 6490000	Algemene werkingsubsidies	05000	3.1.1.3.	3.1.1.	0,00 €	25.000,00 €	25.000,00 €	25.000,00 €	25.000,00 €	25.000,00 €
	Toelage middenstandswerking				0,00 €	25.000,00 €	25.000,00 €	25.000,00 €	25.000,00 €	25.000,00 €
ST 6490000	Algemene werkingsubsidies	05000	SP1	SP	110.000,00 €	10.000,00 €	0,00 €	0,00 €	0,00 €	0,00 €
	Subsidies Nieuw Ondernemerschap				25.000,00 €	0,00 €	0,00 €	0,00 €	0,00 €	0,00 €
	Toelage middenstandswerking				40.000,00 €	0,00 €	0,00 €	0,00 €	0,00 €	0,00 €
	Toelage coronabonnen				45.000,00 €	10.000,00 €	0,00 €	0,00 €	0,00 €	0,00 €
ST 6491000	Bijdrage in de werkingskosten	05000	SP1	SP	6.800,00 €	6.800,00 €	6.800,00 €	6.800,00 €	6.800,00 €	6.800,00 €
	Werkingsbijdrage Streekoverleg				6.800,00 €	6.800,00 €	6.800,00 €	6.800,00 €	6.800,00 €	6.800,00 €
ST 6497000	Coronatoelage gezinnen	05000	SP1	SP	207.500,00 €	0,00 €	0,00 €	0,00 €	0,00 €	0,00 €
ST 6490000	Algemene werkingsubsidies	06100	SP1	SP	2.500,00 €	2.500,00 €	2.500,00 €	2.500,00 €	2.500,00 €	2.500,00 €
	Premies woonbeleid				2.500,00 €	2.500,00 €	2.500,00 €	2.500,00 €	2.500,00 €	2.500,00 €
ST 6491000	Bijdrage in de werkingskosten	06100	SP1	SP	591.052,61 €	736.757,47 €	741.041,47 €	745.412,47 €	749.871,47 €	754.417,47 €
	Toelage aan AGB Stadsontwikkelingsbedrijf				591.052,61 €	736.757,47 €	741.041,47 €	745.412,47 €	749.871,47 €	754.417,47 €
ST 6495000	Prijssubsidies	07020	SP1	SP	109.365,93 €	109.365,93 €	109.365,93 €	109.365,93 €	109.365,93 €	109.365,93 €
ST 6490000	Algemene werkingsubsidies	07090	SP1	SP	46.000,00 €	79.000,00 €	59.500,00 €	59.500,00 €	59.500,00 €	59.500,00 €
	Stedelijke adviesraad voor cultuur - werkingskosten				9.250,00 €	9.250,00 €	9.250,00 €	9.250,00 €	9.250,00 €	9.250,00 €
	Picturale				5.000,00 €	5.000,00 €	5.000,00 €	5.000,00 €	5.000,00 €	5.000,00 €
	Stedelijke Harmonie				10.800,00 €	10.800,00 €	10.800,00 €	10.800,00 €	10.800,00 €	10.800,00 €
	Werkgroep Beiaard				450,00 €	450,00 €	450,00 €	450,00 €	450,00 €	450,00 €
	Fonds Delghust				2.100,00 €	2.100,00 €	2.100,00 €	2.100,00 €	2.100,00 €	2.100,00 €
	Prijs tekenkunst				0,00 €	5.500,00 €	5.500,00 €	5.500,00 €	5.500,00 €	5.500,00 €
	Subsidie verenigingen volgens reglement				18.400,00 €	45.900,00 €	26.400,00 €	26.400,00 €	26.400,00 €	26.400,00 €

ST	6490000	Algemene werkingssubsidies	07190	SP1	SP	4.000,00 €	4.000,00 €	4.000,00 €	4.000,00 €	4.000,00 €	4.000,00 €
		Eenheidsfront				1.250,00	1.250,00	1.250,00	1.250,00	1.250,00	1.250,00
		Diverse feestcomités				250,00	250,00	250,00	250,00	250,00	250,00
		Toelage jumelagereizen				2.500,00	2.500,00	2.500,00	2.500,00	2.500,00	2.500,00
ST	6490000	Algemene werkingssubsidies	07191	SP1	SP	29.000,00 €	24.000,00 €	24.000,00 €	24.000,00 €	24.000,00 €	24.000,00 €
		Toelage Stedelijke Raad der Bommels				29.000,00 €	24.000,00 €	24.000,00 €	24.000,00 €	24.000,00 €	24.000,00 €
ST	6490000	Algemene werkingssubsidies	07192	SP1	SP	30.000,00 €	30.000,00 €	30.000,00 €	30.000,00 €	30.000,00 €	30.000,00 €
		Toelage Stedelijk Fiertelcomité				30.000,00 €	30.000,00 €	30.000,00 €	30.000,00 €	30.000,00 €	30.000,00 €
ST	6490000	Algemene werkingssubsidies	07195	SP1	SP	0,00 €	2.000,00 €	2.000,00 €	2.000,00 €	2.000,00 €	2.000,00 €
		Toelage foorkramerscomite				0,00 €	2.000,00 €	2.000,00 €	2.000,00 €	2.000,00 €	2.000,00 €
ST	6490000	Algemene werkingssubsidies	07290	SP1	SP	2.500,00 €	2.500,00 €	2.500,00 €	2.500,00 €	2.500,00 €	2.500,00 €
		Toelage Erfgoedraad				500,00 €	500,00 €	500,00 €	500,00 €	500,00 €	500,00 €
		Toelage Fiertel - UNESCO				2.000,00 €	2.000,00 €	2.000,00 €	2.000,00 €	2.000,00 €	2.000,00 €
ST	6491000	Bijdrage in de werkingkosten	07290	SP1	SP	8.100,00 €	8.100,00 €	8.100,00 €	8.100,00 €	8.100,00 €	8.100,00 €
		Werkingsbijdrage Erfgoed Vlaamse Ardennen				8.100,00 €	8.100,00 €	8.100,00 €	8.100,00 €	8.100,00 €	8.100,00 €
ST	6490000	Algemene werkingssubsidies	07400	SP1	SP	127.000,00 €	99.000,00 €	99.000,00 €	99.000,00 €	99.000,00 €	99.000,00 €
		Toelage Stedelijke adviesraad voor de sport				5.400,00 €	5.400,00 €	5.400,00 €	5.400,00 €	5.400,00 €	5.400,00 €
		Toelage Ronse Koerst				15.000,00 €	15.000,00 €	15.000,00 €	15.000,00 €	15.000,00 €	15.000,00 €
		Subsidie verenigings volgens reglement				106.600,00 €	78.600,00 €	78.600,00 €	78.600,00 €	78.600,00 €	78.600,00 €
ST	6491000	Bijdrage in de werkingkosten	07400	SP1	SP	0,00 €	0,00 €	0,00 €	0,00 €	0,00 €	0,00 €
ST	6495000	Prijssubsidies	07400	SP1	SP	0,00 €	0,00 €	0,00 €	0,00 €	0,00 €	0,00 €
ST	6495000	Prijssubsidies	07420	SP1	SP	147.062,14 €	147.062,14 €	147.062,14 €	147.062,14 €	147.062,14 €	147.062,14 €
ST	6495000	Prijssubsidies	07421	SP1	SP	738.372,27 €	738.372,27 €	738.372,27 €	738.372,27 €	738.372,27 €	738.372,27 €
ST	6490000	Algemene werkingssubsidies	07500	14.3.1.1.	14.3.1.	0,00 €	148.338,00 €	148.338,00 €	148.338,00 €	148.338,00 €	148.338,00 €
		Convenant LEJO				0,00 €	148.338,00 €	148.338,00 €	148.338,00 €	148.338,00 €	148.338,00 €
ST	6490000	Algemene werkingssubsidies	07500	SP1	SP	210.000,00 €	82.633,00 €	82.633,00 €	82.633,00 €	82.633,00 €	82.633,00 €
		Ondersteuning jeugdtraid				0,00	3.000,00	3.000,00	3.000,00	3.000,00	3.000,00
		Subsidie kadervorming				4.500,00	4.500,00	4.500,00	4.500,00	4.500,00	4.500,00
		Ondersteunen van het MEGA-project				3.000,00	5.000,00	5.000,00	5.000,00	5.000,00	5.000,00
		Convenant LEJO				148.338,00	0,00	0,00	0,00	0,00	0,00
		Subsidie verenigings volgens reglement				54.162,00 €	70.133,00 €	70.133,00 €	70.133,00 €	70.133,00 €	70.133,00 €
ST	6491000	Bijdrage in de werkingkosten	07900	SP1	SP	249.039,00 €	234.183,92 €	198.566,39 €	199.901,18 €	202.256,01 €	203.631,15 €
		St Hermes				87.890,63 €	81.608,75 €	109.580,00 €	109.580,00 €	110.580,00 €	110.580,00 €
		St Martinus				73.190,22 €	74.288,08 €	75.402,40 €	76.533,43 €	77.681,44 €	78.846,66 €
		De Klijpe				34.306,62 €	36.017,57 €	0,00 €	0,00 €	0,00 €	0,00 €
		St Antonius				31.364,46 €	34.406,00 €	0,00 €	0,00 €	0,00 €	0,00 €
		St Pieter				9.101,61 €	0,00 €	0,00 €	0,00 €	0,00 €	0,00 €
		Protestantse Kerk				13.185,46 €	7.863,52 €	13.583,99 €	13.787,75 €	13.994,57 €	14.204,49 €
ST	6490000	Algemene werkingssubsidies	07910	SP1	SP	10.000,00 €	10.000,00 €	10.000,00 €	10.000,00 €	10.000,00 €	10.000,00 €
		Toelage De Branderij - Vrijzinnig Centrum Ronse				10.000,00 €	10.000,00 €	10.000,00 €	10.000,00 €	10.000,00 €	10.000,00 €
ST	6490000	Algemene werkingssubsidies	08200	SP1	SP	5.000,00 €	5.000,00 €	5.000,00 €	5.000,00 €	5.000,00 €	5.000,00 €
		Toelage werking Vriendenkring Academie				5.000,00 €	5.000,00 €	5.000,00 €	5.000,00 €	5.000,00 €	5.000,00 €
ST	6491000	Bijdrage in de werkingkosten	08200	SP1	SP	10.000,00 €	10.000,00 €	10.000,00 €	10.000,00 €	10.000,00 €	10.000,00 €
		Werkingskosten Brakel, Kluisbergen, Maarkedal				10.000,00 €	10.000,00 €	10.000,00 €	10.000,00 €	10.000,00 €	10.000,00 €
ST	6490000	Algemene werkingssubsidies	08890	11.1.1.1.	11.1.1.	0,00 €	273.000,00 €	270.000,00 €	270.000,00 €	270.000,00 €	270.000,00 €
		Convenant onderwijsopbouwwerk				0,00 €	273.000,00 €	270.000,00 €	270.000,00 €	270.000,00 €	270.000,00 €
ST	6490000	Algemene werkingssubsidies	08890	SP1	SP	270.000,00 €	0,00 €	0,00 €	0,00 €	0,00 €	0,00 €
		Convenant onderwijsopbouwwerk				270.000,00 €	0,00 €	0,00 €	0,00 €	0,00 €	0,00 €
ST	6490000	Algemene werkingssubsidies	09020	7.3.1.1.	7.3.1.	0,00 €	9.500,00 €	9.500,00 €	9.500,00 €	9.500,00 €	9.500,00 €
		Toelage Vormingplus				0,00 €	9.500,00 €	9.500,00 €	9.500,00 €	9.500,00 €	9.500,00 €
ST	6490000	Algemene werkingssubsidies	09020	SP1	SP	11.000,00 €	1.500,00 €	1.500,00 €	1.500,00 €	1.500,00 €	1.500,00 €
		Toelage Vormingplus				9.500,00 €	0,00 €	0,00 €	0,00 €	0,00 €	0,00 €
		Toelage Oxfam				1.500,00 €	1.500,00 €	1.500,00 €	1.500,00 €	1.500,00 €	1.500,00 €
ST	6490000	Algemene werkingssubsidies	09090	7.3.1.1.	7.3.1.	0,00 €	89.135,00 €	90.472,00 €	90.472,00 €	90.472,00 €	90.472,00 €
		Convenant KOPA				0,00 €	89.135,00 €	90.472,00 €	90.472,00 €	90.472,00 €	90.472,00 €
ST	6490000	Algemene werkingssubsidies	09090	8.1.1.1.	8.1.1.	0,00 €	28.350,94 €	28.350,94 €	0,00 €	0,00 €	0,00 €
		ESF project "Op stap naar werk"				0,00 €	28.350,94 €	28.350,94 €	0,00 €	0,00 €	0,00 €
ST	6490000	Algemene werkingssubsidies	09090	SP1	SP	317.000,00 €	210.865,00 €	204.528,00 €	204.528,00 €	204.528,00 €	204.528,00 €
		Convenant KOPA				87.818,00	0,00	0,00	0,00	0,00	0,00
		Convenant Auxilior				1.000,00	1.000,00	1.000,00	1.000,00	1.000,00	1.000,00
		Convenant Grijkoort-begeleid werk				104.545,00	104.545,00	104.545,00	104.545,00	104.545,00	104.545,00
		Grijkoort-sneeuwruimen				3.000,00	3.000,00	3.000,00	3.000,00	3.000,00	3.000,00
		Convenant Grijkoort-zwerfvuil				19.336,00	19.336,00	19.336,00	19.336,00	19.336,00	19.336,00
		Convenant CAW O-VL prev woonbegeleiding				32.371,50	32.371,50	32.371,50	32.371,50	32.371,50	32.371,50
		Convenant Huurdersbond				3.000,00	3.000,00	3.000,00	3.000,00	3.000,00	3.000,00
		Convenant Glorieux kinderopvang				14.850,00	14.850,00	14.850,00	14.850,00	14.850,00	14.850,00
		Convenant CGGZ				4.200,00	4.200,00	4.200,00	4.200,00	4.200,00	4.200,00
		Convenant Vrolijke Kring				10.000,00	10.000,00	10.000,00	10.000,00	10.000,00	10.000,00
		Stedelijke adviesraad welzijn				5.000,00 €	5.000,00 €	5.000,00 €	5.000,00 €	5.000,00 €	5.000,00 €
		CAW - partnergeweld				2.700,00 €	2.700,00 €	2.700,00 €	2.700,00 €	2.700,00 €	2.700,00 €
		Afrekening Kind en Preventie				9.485,00 €	0,00 €	0,00 €	0,00 €	0,00 €	0,00 €
		Saldo 2017 zwerfvuil				1.850,00 €	0,00 €	0,00 €	0,00 €	0,00 €	0,00 €
		Wijswerkproject				8.600,00 €	0,00 €	0,00 €	0,00 €	0,00 €	0,00 €
		Sociaal pedagogische toelage				9.244,50 €	10.862,50 €	4.525,50 €	4.525,50 €	4.525,50 €	4.525,50 €

ST	6491000	Bijdrage in de werkingskosten	09090	SP1	SP	6.000,00 €	6.000,00 €	6.000,00 €	6.000,00 €	6.000,00 €	6.000,00 €
		Bijdrage werkingskosten AGM - CGG Zuid-Oost-Vlaanderen				6.000,00 €	6.000,00 €	6.000,00 €	6.000,00 €	6.000,00 €	6.000,00 €
ST	6490000	Algemene werkingssubsidies	09450	SP1	SP	5.000,00 €	5.000,00 €	5.000,00 €	5.000,00 €	5.000,00 €	5.000,00 €
		Waardebons onthaalouders				5.000,00 €	5.000,00 €	5.000,00 €	5.000,00 €	5.000,00 €	5.000,00 €
ST	6491000	Bijdrage in de werkingskosten	09820	SP1	SP	17.500,00 €	17.500,00 €	17.500,00 €	17.500,00 €	17.500,00 €	17.500,00 €
		CAO Kelchtermans - AZ Oudenaarde				17.500,00 €	17.500,00 €	17.500,00 €	17.500,00 €	17.500,00 €	17.500,00 €

Investeringsubsidies

Rekening	Bitem	Actie	Investe	Subproject	Omschr. subproject	2020	2021	2022	2023	2024	2025
ST	6640000	04100	SP1	2020/1	IT-BRANDWE	Investeringstoelage brandweer	188.001,58 €	110.604,37 €	149.452,47 €	149.452,47 €	149.452,47 €
ST	6640000	05000	3.1.1.1.	2021/3	SUB-ONDERN	Subsidies ondernemers	0,00 €	50.000,00 €	50.000,00 €	50.000,00 €	50.000,00 €
ST	6640000	05000	SP1	2020/1	SUB-ONDERN	Subsidies ondernemers	76.000,00 €	0,00 €	0,00 €	0,00 €	0,00 €
ST	6640000	06100	SP1	2020/1	INV-SOB	Investeringstoelage SOB	100.246,22 €	100.503,99 €	100.000,00 €	100.000,00 €	0,00 €
ST	6640000	07020	SP1	2020/1	IT-CULTUUR	Investeringstoelage AGB - cultuur	98.945,92 €	116.775,00 €	0,00 €	0,00 €	0,00 €
ST	6640000	07420	SP1	2020/1	IT-SPORT	Investeringstoelage AGB - sport	0,00 €	35.000,00 €	0,00 €	0,00 €	0,00 €
ST	6640000	07900	SP1	2020/1	KF-PROTEST	Investeringssubsidie Protestantse Kerk	5.000,00 €	12.500,00 €	0,00 €	0,00 €	0,00 €
ST	6640000	07900	SP1	2020/1	KF-STHERME	Investeringssubsidie St-Hermes	37.399,55 €	284.874,15 €	107.973,76 €	35.000,00 €	0,00 €
ST	6640000	07900	SP1	2020/1	KF-STMARTI	Investeringssubsidie St-Martinus	71.607,37 €	0,00 €	0,00 €	0,00 €	0,00 €
ST	6640000	07900	SP1	2021/SP	KF-KLIJPE	Investeringssubsidie De Klippe	0,00 €	37.000,00 €	0,00 €	0,00 €	0,00 €

Overzicht beleidsdomeinen met beleidsvelden

Beleidsveld	Omschrijving	Beleidsdomein	Omschrijving beleidsdomein
0010	Algemene overdrachten tussen de verschillende bestuurlijke niveaus	ALGFIN	Algemene financiering
0020	Fiscale aangelegenheden	ALGFIN	Algemene financiering
0030	Financiële aangelegenheden	ALGFIN	Algemene financiering
0040	Transacties in verband met de openbare schuld	ALGFIN	Algemene financiering
0050	Patrimonium zonder maatschappelijk doel	ALGFIN	Algemene financiering
0090	Overige algemene financiering	ALGFIN	Algemene financiering
0100	Politieke organen	AlgBest	Algemeen Bestuur
0110	Secretariaat	AlgBest	Algemeen Bestuur
0111	Fiscale en financiële diensten	AlgBest	Algemeen Bestuur
0112	Personeelsdienst en vorming	AlgBest	Algemeen Bestuur
0119	Overige algemene diensten	AlgBest	Algemeen Bestuur
0130	Administratieve dienstverlening	AlgBest	Algemeen Bestuur
0150	Internationale relaties	AlgBest	Algemeen Bestuur
0171	Gemeentelijk/stedelijk wijkoverleg	AlgBest	Algemeen Bestuur
0190	Overig algemeen bestuur	AlgBest	Algemeen Bestuur
0200	Wegen	ZVM	Zich verplaatsen en mobiliteit
0210	Openbaar vervoer	ZVM	Zich verplaatsen en mobiliteit
0220	Parkeren	ZVM	Zich verplaatsen en mobiliteit
0309	Overig afval- en materialenbeheer	NM	Natuur en milieubeheer
0310	Beheer van regen- en afvalwater	NM	Natuur en milieubeheer
0319	Overig waterbeheer	NM	Natuur en milieubeheer
0320	Sanering van bodemverontreiniging	NM	Natuur en milieubeheer
0400	Politiediensten	Veiligheid	Veiligheidszorg
0410	Brandweer	Veiligheid	Veiligheidszorg
0440	Overige hulpdiensten	Veiligheid	Veiligheidszorg
0480	Bestuurlijke preventie (incl. GAS)	Veiligheid	Veiligheidszorg
0490	Overige elementen van openbare orde en veiligheid	Veiligheid	Veiligheidszorg
0500	Handel en middenstand	OW	Ondernemen en werken
0510	Nijverheid	OW	Ondernemen en werken

0520	Toerisme - Onthaal en promotie	OW	Ondernemen en werken
0522	Toerisme - Infrastructuur	OW	Ondernemen en werken
0550	Werkgelegenheid	OW	Ondernemen en werken
0600	Ruimtelijke planning	WRO	Wonen en ruimtelijke ordening
0610	Gebiedsontwikkeling	WRO	Wonen en ruimtelijke ordening
0621	Bestrijding van krotwoningen	WRO	Wonen en ruimtelijke ordening
0629	Overig woonbeleid	WRO	Wonen en ruimtelijke ordening
0630	Watervoorziening	WRO	Wonen en ruimtelijke ordening
0640	Elektriciteitsvoorziening	WRO	Wonen en ruimtelijke ordening
0650	Gasvoorziening	WRO	Wonen en ruimtelijke ordening
0670	Straatverlichting	WRO	Wonen en ruimtelijke ordening
0680	Groene ruimte	WRO	Wonen en ruimtelijke ordening
0700	Musea	CVT	Cultuur en vrije tijd
0702	Schouwburg, concertgebouw, opera	CVT	Cultuur en vrije tijd
0703	Openbare bibliotheken	CVT	Cultuur en vrije tijd
0709	Overige culturele instellingen	CVT	Cultuur en vrije tijd
0719	Overige evenementen	CVT	Cultuur en vrije tijd
0729	Overig beleid inzake het erfgoed	CVT	Cultuur en vrije tijd
0739	Overig kunst- en cultuurbeleid	CVT	Cultuur en vrije tijd
0740	Sportsector- en verenigingsondersteuning	CVT	Cultuur en vrije tijd
0742	Sportinfrastructuur	CVT	Cultuur en vrije tijd
0750	Jeugdsector- en verenigingsondersteuning	CVT	Cultuur en vrije tijd
0790	Erediensten	CVT	Cultuur en vrije tijd
0791	Niet-confessionele levensbeschouwelijke gemeenschappen	CVT	Cultuur en vrije tijd
0820	Deeltijds kunstonderwijs	LO	Leren en onderwijs
0889	Ondersteunende diensten voor het algemeen onderwijsbeleid	ZO	Zorg en opvang
0900	Sociale bijstand	ZO	Zorg en opvang
0901	Voorschotten	ZO	Zorg en opvang
0902	Integratie van personen met vreemde herkomst	ZO	Zorg en opvang
0903	Lokale opvanginitiatieven voor asielzoekers	ZO	Zorg en opvang
0904	Activering van tewerkstelling	ZO	Zorg en opvang
0909	Overige verrichtingen inzake sociaal beleid	ZO	Zorg en opvang
0930	Sociale huisvesting	ZO	Zorg en opvang
0943	Gezins hulp	ZO	Zorg en opvang
0945	Kinderopvang	ZO	Zorg en opvang
0951	Dienstencentra	ZO	Zorg en opvang
0952	Assistentiewoningen	ZO	Zorg en opvang
0953	Woon- en zorgcentra	ZO	Zorg en opvang
0959	Overige verrichtingen betreffende ouderen	ZO	Zorg en opvang
0982	Ziekenhuizen	ZO	Zorg en opvang
0984	Ontsmetting en openbare reiniging	ZO	Zorg en opvang
0989	Overige dienstverlening inzake volksgezondheid	ZO	Zorg en opvang
0990	Begraafplaatsen	ZO	Zorg en opvang

Verbonden entiteiten

STAD RONSE

OVERZICHT VAN DE DEELNEMINGEN - 31/12/2018

RUBRIEK 28	INSTELLING	AANTAL	NOMINALE WAARDE	INGESCHREVEN	NOG TE VOLSTORTEN	HER- WAARDERING	WAARDE- VERMINDERING	NETTO BOEKWAARDE
				27.521.066,97	229.708,75	11.604.706,41	0,00	38.896.064,63
281	Solva A2-aandelen	2.539	25,00	63.475,00	31.737,50			31.737,50
281	Westede	25	2.478,94	61.973,38				61.973,38
281	Farys T-aandelen	16	2.480,00	39.680,00	29.760,00			9.920,00
281	Farys Tk-aandelen	18	5.000,00	90.000,00				90.000,00
281	Farys D-aandelen	17	118.725,00	2.018.325,00				2.018.325,00
281	Farys Dk-aandelen	54	500,00	27.000,00				27.000,00
281	Farys Z-aandelen	11	862.500,00	9.487.500,00				9.487.500,00
281	Farys Z ² -aandelen	13	0,00	0,00				0,00
281	Farys F1-aandelen	44	25,00	1.100,00	825,00			275,00
281	Farys TMVS A-aandelen	5	1.000,00	5.000,00	3.750,00			1.250,00
281	Farys D ² -aandelen	4	0,00	0,00				0,00
281	Farys F2	13.631	25,00	340.775,00				340.775,00
281	Gaselwest/Fluvius			14.572.703,83		11.604.706,41		26.177.410,24
281	IVLA	24.081	24,79	596.952,40	155.040,04			441.912,36
281	Vlaamse Ardennen	640	6,25	4.000,00	2.644,21			1.355,79
281	De Nieuwe Haard	3.000	2,48	7.440,00	5.952,00			1.488,00
281	EVA bouwmaatschappij Ronse cvba	2.712	31,00	84.072,00				84.072,00
281	Jobpunt Vlaanderen	84	24,79	2.082,36				2.082,36
281	Zefier			116.425,00				116.425,00
281	Audio			2.563,00				2.563,00

Het Lokaal Bestuur Ronse, bestaande uit de Stad Ronse en het OCMW Ronse, is verbonden met:

- OVERO
- Politiezone
- AGB Stadsontwikkelingsbedrijf
- AGB Sport, Cultuur en Ontspanning

Deze entiteiten worden allen gefinancierd vanuit de stad Ronse, met uitzondering van OVERO. Deze vereniging is verbonden aan het OCMW, dat instaat voor het tekort in het werkingsresultaat.

Entiteit	Rekening	Omschr. AR	Bitem	Actie	Actieplan	2020	2021	2022	2023	2024	2025
OVERO	6490000	Algemene werkingssubsidies	09890	SP1	SP	168.118,63 €	497.126,79 €	498.302,28 €	475.387,65 €	474.791,19 €	508.456,33 €
Politiezone	6491000	Bijdrage in de werkingskosten	04000	SP1	SP	4.054.429,00 €	4.567.443,00 €	4.635.955,00 €	4.708.494,00 €	4.776.077,00 €	4.847.718,00 €
AGB SOB	6491000	Bijdrage in de werkingskosten	06100	SP1	SP	591.052,61 €	736.757,47 €	741.041,47 €	745.412,47 €	749.871,47 €	754.417,47 €
AGB SCO	6495000	Prijssubsidies	07020	SP1	SP	109.365,93 €	109.365,93 €	109.365,93 €	109.365,93 €	109.365,93 €	109.365,93 €
AGB SCO	6495000	Prijssubsidies	07420	SP1	SP	147.062,14 €	147.062,14 €	147.062,14 €	147.062,14 €	147.062,14 €	147.062,14 €
AGB SCO	6495000	Prijssubsidies	07421	SP1	SP	738.372,27 €	738.372,27 €	738.372,27 €	738.372,27 €	738.372,27 €	738.372,27 €

Organogram

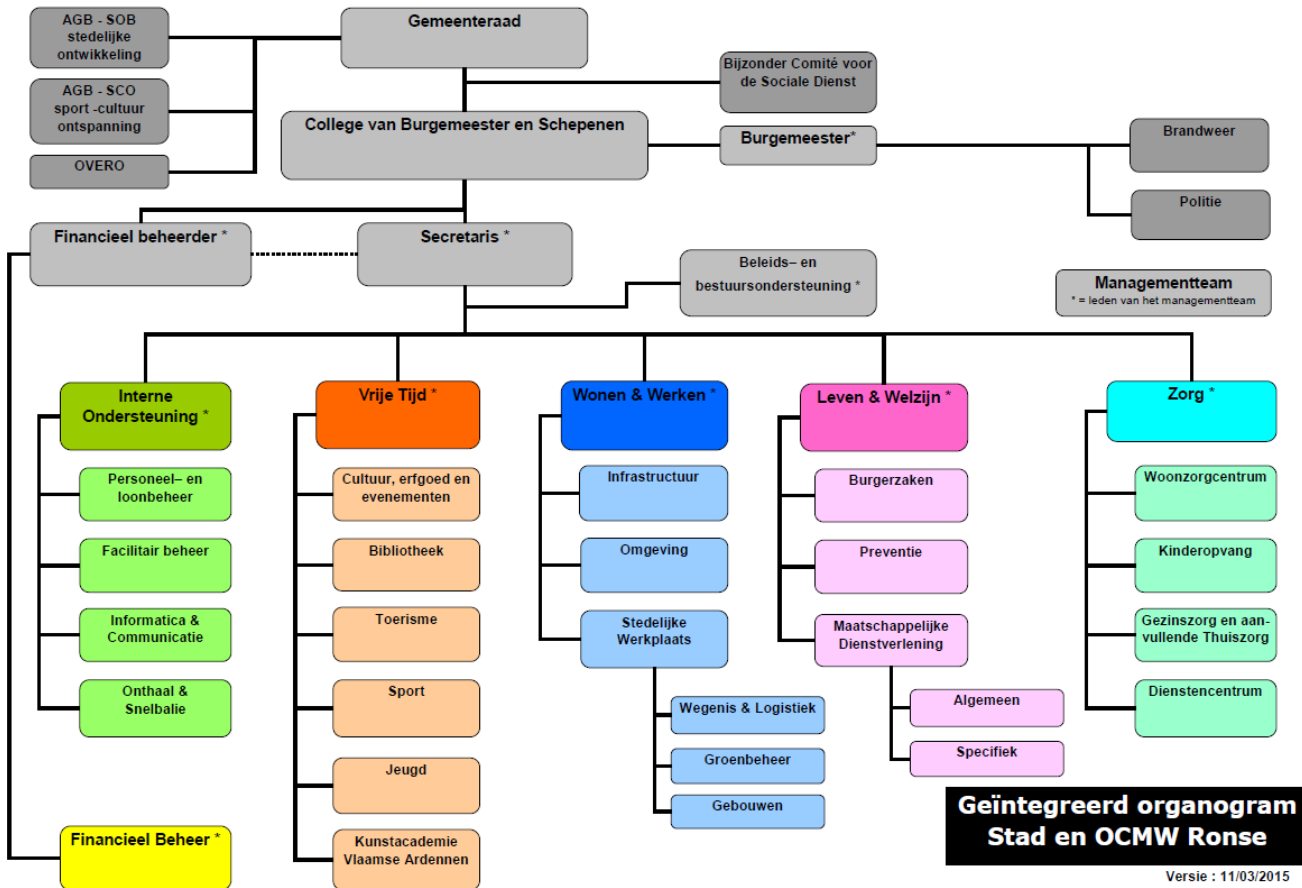

**Geïntegreerd organogram
Stad en OCMW Ronse**

Versie : 11/03/2015

Personeelsformatie Stad Ronse

Rijlabels	= A		= B		= C		(leeg)	Totaal C		= D		(leeg)	Totaal D		= E		(leeg)	Totaal E		Eindtotaal
	Stat.	Totaal A	Contr.	Stat.	Totaal B	Contr.		Stat.	Contr.	Stat.	Contr.		Stat.	Contr.	Stat.	Contr.		Stat.	Contr.	
Algemene zaken	1	1																		1
Bibliotheek	1	1		2	2		7	0	7	1			1							11
Burgerzaken	1	1		1	1		7,5		7,5	0			0							9,5
Communicatie	1	1		1	1		1		1											3
Cultuur, erfgoed en evenementen	2	2		2	2		5		5						1,5			1,5		10,5
Financiële dienst	2	2	1	3	4		5		5											11
Gebouwen				1	1		6		6	0	7		7		4			4		18
Groendienst				1	1		4		4		5		5	1	13	0		14		24
Informatica	1	1		3	3		1		1											5
Integratie en inburgering			1		1															1
Jeugddienst	1	1		1	1	1			1											3
KAVA											0		0							0
Leven & Welzijn	1	1																		1
Logistiek & Schoonmaak				1	1									2	18			20		21
Mobiliteit en duurzaamheid	1	1		1	1		3		3											5
Omgeving	0	0																		0
Omgeving (lokale economie)				1	1		1		1											2
Omgeving (milieu)	1	1																		1
Omgeving (recyclagepark)											1		1		3			3		4
Omgeving (W&B)	1	1	1	4	5	0	2		2											8
Ontwerpbureau	1	1		3	3			0	0											4
Organisatie en planning	2	2		1	1		2		2											5
Personeelsdienst				3	3		1		1											4
Preventiedienst			1		1	1,5			1,5					2				2		4,5
Snelbalie			1		1		5		5											6
Sociaal Huis				2	2		1		1											3
Sportdienst	1	1	2,5	1	3,5	0	6		6	3	3		6	0,5	3	0	3,5		20	
Technische dienst	1	1		3	3		1	0	1											5
Toerisme				1	1	0	5		5	0			0							6
Vrije Tijd	1	1																		1
Wegenis				1	1		3	0	3		12	0	12		11	0	11		27	
Werkplaatsen	1	1				1	1		2											3
Wonen & Werken	1	1																		1
Eindtotaal	22	22	7,5	37	44,5	3,5	67,5	0	71	4	28	0	32	7	52	0	59		228,5	

Personeelsformatie Centraal Beheer – OCMW Ronse

Functie	Dienst	FL	Nieuw				Oud				Wijz.	Toelichting
			FTE	Nom.	S FTE	C FTE	FTE	Nom.	Stat. FTE	Contr. FTE		
Secretaris	SEC	wett. b.	1	1	1	0	1	1	1	0	0	inmiddels zonder voorwerp ingevolge DLB
Stafmedewerker SEC	SEC	A1a-A3a	1	1	1	0	1	1	1	0	0	
Intern preventieadviseur	SEC	B1-B3	0,3	1	0	0,3	0	0	0	0	0,3	
Financieel beheerder	FD	wett. b.	1	1	1	0	1	1	1	0	0	
Deskundige Boekhouder	FD	B1-B3	1	1	1	0	1	1	1	0	0	
Administratief medewerker	FD	C1-C3	4	5	4	0	3	4	3	0	1	waarvan 1,0 SM
Hoofd Personeelsdienst	PD	A1a-A3a	0	0	0	0	1	1	1	0	-1	1,0 FTE uitdovend
Afdelingshoofd Algemene en Sociale Zaken	AZ	A4a-A4b	1	1	1	0	0	0	0	0	1	
Hoofdmaatschappelijk Werker REG	AZ	B4-B5	1	1	1	0	1	1	1	0	0	
Hoofdmaatschappelijk Werker PRO	AZ	B4-B5	1	1	1	0	0	0	0	0	1	
Hoofd Personeelsdienst & Beheer	AZ	B4-B5	1	1	1	0	0	0	0	0	1	
Deskundige Personeelsdienst	AZ	B1-B3	1	1	1	0	1	1	1	0	0	
Administratief medewerker	AZ	C1-C3	1	1	1	0	2	2	2	0	-1	
Maatschappelijk Werker REG	AZ	B1-B3	10	14	10	0	8	14	8	0	2	waarvan 0,5 SM
Administratief medewerker Soc.D.	AZ	C1-C3	1	1	0	1	0	0	0	0	1	
Maatschappelijk Werker PRO cel tew	AZ	B1-B3	2	3	0	2	0	0	0	0	2	waarvan 1,0 SM
Maatschappelijk Werker PRO crisis	AZ	B1-B3	1	2	0	1	0	0	0	0	1	
Maatschappelijk Werker PRO cel Wonen	AZ	B1-B3	1	1	0	1	0	0	0	0	1	
Maatschappelijk Werker PRO schuldb	AZ	B1-B3	2	3	0	2	0	0	0	0	2	
Maatschappelijk Werker PRO LOI	AZ	B1-B3	1	2	0	1	0	0	0	0	1	
Maatschappelijk Werker PRO BKO coö	AZ	B1-B3	1	2	0	1	0,50	1	0	0,50	0,50	
Administratief medewerker PRO BKO	AZ	C1-C3	0,5	1	0	0,5	0	0	0	0	0,5	
Leerlingenbegeleider PRO BKO	AZ	D1-D3	7,5	15	0	7,5	7	14	0	7	0	waarvan 6,0 SM
Leerlingenbegeleider PRO IBO	AZ	D1-D3	1,5	3	0	1,5	0	0	0	0	1,5	
Deskundige Aankoopdienst	AZ	B1-B3	0,5	1	0,5	0	0	0	0	0	0,5	
Administratief medewerker Secret./Ont	AZ	C1-C3	1	1	1	0	2	2	2	0	-1	
Technisch Beambte	AZ	E1-E3	2	2	2	0	0	0	0	0	2	
Projectmanager TIO ³	TIO ³	A4a-A4b	1	1	0	1	0	0	0	0	1	
Administratief medewerker TIO ³	TIO ³	C1-C3	1	1	0	1	0	0	0	0	1	

Personeelsformatie WZC De Linde

Functie	Dienst	F.L.	Nieuw				Oud				Wijz.
			FTE	Nomin.	Stat. FTE	Contr. FTE	FTE	Nomin.	Stat. FTE	Contr. FTE	
Directeur	DIR	A4a-A4b	1	1	1	0	1	1	1	0	0
Deskundige Boekhouder	LOG	B1-B3	0,5	1	0,5	0	0	0	0	0	0,5
Deskundige Admin.&Logistiek / kwaco	LOG	B1-B3	1	1	1	0	1	1	1	0	0
Administratief Medewerker	LOG	C1-C3	1	1	1	0	1	1	1	0	0
Hoofdverpleegkundige	VERPL	BV5	4	4	4	0	3	3	3	0	1
Gegradueerde verpleegkundige	VERPL	BV1-BV3	5,5	8	5,5	0	3	4	3	0	5
Gebrevetteerde verpleegkundige	VERPL	C3-C4	15,5	15	15,5	0	18	26	16	2	
Verpleegassistent (uitdovend)	VERPL	C1-C2	5	10	5	0					
Kinderverzorgster (uitdovend)	VERPL	C1-C2	1	1	0	1	1	1	0	1	0
Zorgkundige	VERPL	D1-D3	30	46	26	4	26,5	40	21	5,5	3,5
Bejaardenhelper / ANIMATOR	ANIM	D1-D3	2,5	3	2,5	0	2	3	1,5	0,5	0,5
Maatschappelijk Werker	PARA	B1-B3	1,5	2	1	0,5	1	1	1	0	0,5
Kinesitherapeut	PARA	BV1-BV3	2,8	3	2,8	0	1	1	1	0	1,8
Ergotherapeut	PARA	BV1-BV3	1,5	2	1	0,5	1	1	1	0	0,5
Logopedist	PARA	BV1-BV3	0,5	1	0,5	0	0,5	1	0,5	0	0
Kiné <u>OF</u> Ergo <u>OF</u> Logo	PARA	BV1-BV3	0	0	0	0	1	2	1	0	-1
Technisch Assistent	LOG	D1-D3	3	3	3	0	1	1	1	0	2
Technisch Beambte	LOG	E1-E3	17	30	13	4	20,5	27	17,5	3	-3,5

Jaarlijkse opbrengst per belastingsoort

Rekening	Omschr. AR	Bltem	Actie	Actieplan	2020	2021	2022	2023	2024	2025
7300000	Opcentiemen op de onroerende voorheffing	00200	SP1	SP	8.476.924,24 €	8.535.852,95 €	8.749.249,27 €	8.967.980,50 €	9.192.180,01 €	9.421.984,51 €
7301000	Aanvullende belasting op de personenbelasting	00200	SP1	SP	6.140.032,34 €	5.901.658,01 €	5.903.572,92 €	6.029.924,73 €	6.221.448,13 €	6.419.735,98 €
7302000	Motorrijtuigen	00200	SP1	SP	361.320,26 €	364.933,00 €	368.582,00 €	372.268,00 €	375.990,00 €	379.750,00 €
7315000	Afgifte id.bewijzen/paspoorten/trouwboekjes/uittreksels	00200	SP1	SP	140.000,00 €	240.000,00 €	240.000,00 €	240.000,00 €	240.000,00 €	240.000,00 €
7318000	Andere belastingen op de aangifte van administratieve stuk-	00200	SP1	SP	2.160,00 €	1.000,00 €	1.000,00 €	1.000,00 €	1.000,00 €	1.000,00 €
7330400	Afkoppelen hemelwater	00200	SP1	SP	29.750,00 €	20.000,00 €	20.000,00 €	20.000,00 €	20.000,00 €	20.000,00 €
7330410	Niet plaatsen of niet gebruiken hemelwaterinstallatie	00200	SP1	SP	7.100,00 €	1.500,00 €	1.500,00 €	1.500,00 €	1.500,00 €	1.500,00 €
7330420	Belasting op het niet-plaatsen of onvoldoende zuiverings- gr	00200	SP1	SP	500,00 €	500,00 €	500,00 €	500,00 €	500,00 €	500,00 €
7331100	Begraving/bijzetting/verstrooiing	00200	SP1	SP	500,00 €	500,00 €	500,00 €	500,00 €	500,00 €	500,00 €
7331400	Ontgraving	00200	SP1	SP	720,00 €	720,00 €	720,00 €	720,00 €	720,00 €	720,00 €
7332200	Diftar/ophaalronde	00200	SP1	SP	1.000.000,00 €	1.000.000,00 €	1.000.000,00 €	1.000.000,00 €	1.000.000,00 €	1.000.000,00 €
7332800	Sluikstorten	00200	SP1	SP	10.000,00 €	10.000,00 €	10.000,00 €	10.000,00 €	10.000,00 €	10.000,00 €
7340200	Drijfkracht	00200	3.1.1.2.	3.1.1.1.	0,00 €	132.000,00 €	66.000,00 €	0,00 €	0,00 €	0,00 €
7340200	Drijfkracht	00200	SP1	SP	198.000,00 €	0,00 €	0,00 €	0,00 €	0,00 €	0,00 €
7340700	Openblijven van drankgelegenheden na het sluitingsuur	00200	SP1	SP	4.000,00 €	4.000,00 €	4.000,00 €	4.000,00 €	4.000,00 €	4.000,00 €
7340800	Nachtwinkels	00200	SP1	SP	9.000,00 €	3.000,00 €	3.000,00 €	3.000,00 €	3.000,00 €	3.000,00 €
7341200	Wedkantoren	00200	SP1	SP	1.440,00 €	1.440,00 €	1.440,00 €	1.440,00 €	1.440,00 €	1.440,00 €
7341300	Leurhandel	00200	SP1	SP	200,00 €	200,00 €	200,00 €	200,00 €	200,00 €	200,00 €
7341400	Taxidiensten	00200	SP1	SP	3.800,00 €	3.914,00 €	4.031,00 €	4.152,00 €	4.278,00 €	4.405,00 €
7342200	Reclameborden	00200	SP1	SP	120.000,00 €	120.000,00 €	120.000,00 €	120.000,00 €	120.000,00 €	120.000,00 €
7342400	Verspreiding kosteloos reclaimedrukwerk	00200	SP1	SP	135.000,00 €	170.000,00 €	170.000,00 €	170.000,00 €	170.000,00 €	170.000,00 €
7360000	Plaatsrecht markten	00200	SP1	SP	55.000,00 €	75.000,00 €	75.000,00 €	75.000,00 €	75.000,00 €	75.000,00 €
7360100	Plaatsrecht kermissen	00200	SP1	SP	4.500,00 €	24.500,00 €	24.500,00 €	24.500,00 €	24.500,00 €	24.500,00 €
7375000	Krotten/verwaarloosde/ongeschikte woningen en gebouwen	00200	2.1.1.2.	2.1.1.1.	0,00 €	64.000,00 €	64.000,00 €	64.000,00 €	64.000,00 €	64.000,00 €
7375000	Krotten/verwaarloosde/ongeschikte woningen en gebouwen	00200	SP1	SP	64.000,00 €	0,00 €	0,00 €	0,00 €	0,00 €	0,00 €
7375100	Leegstand woningen en gebouwen	00200	2.1.1.1.	2.1.1.1.	0,00 €	260.000,00 €	260.000,00 €	260.000,00 €	260.000,00 €	260.000,00 €
7375100	Leegstand woningen en gebouwen	00200	SP1	SP	60.000,00 €	0,00 €	0,00 €	0,00 €	0,00 €	0,00 €
7376000	Leegstand/verkotting bedrijfsruimten	00200	2.1.2.1.	2.1.2	0,00 €	30.000,00 €	30.000,00 €	30.000,00 €	30.000,00 €	30.000,00 €
7376000	Leegstand/verkotting bedrijfsruimten	00200	SP1	SP	30.000,00 €	0,00 €	0,00 €	0,00 €	0,00 €	0,00 €
7377000	Tweede verblijven	00200	SP1	SP	33.000,00 €	29.000,00 €	29.000,00 €	29.000,00 €	29.000,00 €	29.000,00 €
7379000	Leegstand en afwijkend gebruik van commerciële ruimtes in co	00200	2.1.3.1.	2.1.3.	0,00 €	29.000,00 €	29.000,00 €	29.000,00 €	29.000,00 €	29.000,00 €
7379000	Leegstand en afwijkend gebruik van commerciële ruimtes in co	00200	SP1	SP	29.000,00 €	0,00 €	0,00 €	0,00 €	0,00 €	0,00 €
7380000	Algemene gemeentebelasting	00200	SP1	SP	2.210.000,00 €	2.350.000,00 €	2.350.000,00 €	2.350.000,00 €	2.350.000,00 €	2.350.000,00 €
7390000	Boetes	04800	SP1	SP	17.000,00 €	17.000,00 €	17.000,00 €	17.000,00 €	17.000,00 €	17.000,00 €

Totaaloverzicht beleidsdoelstellingen, actieplannen en acties (+ramingen)

Lokaal Bestuur Ronse
Grote Markt 12, 9600 Ronse
KBO: 0207460432
NIS-code: 45041

Documentatie AP nr.1 meerjarenplan 2020-2025 Algemeen directeur: Linda Vandekerkhove
Financieel directeur: Jurgen Soetens

Rekening	Omschr. AR	Bitem	Actie	Actieplan	2020	2021	2022	2023	2024	2025
OC 6490000	Algemene werkingssubsidies	00100	SP1	SP	0,00 €	0,00 €	0,00 €	0,00 €	0,00 €	0,00 €
OC 7004000	Opbrengstverhuur	00100	SP1	SP	497.232,47 €	497.232,47 €	497.232,47 €	497.232,47 €	497.232,47 €	497.232,47 €
OC 7400000	Gemeentefonds - basisdotatie	00102	SP1	SP	783.338,00 €	810.826,00 €	839.276,00 €	868.723,00 €	899.203,00 €	930.783,00 €
OC 7401100	Tussenkomst Vlaamse overheid in respo-bijdrage	00102	SP1	SP	494.627,50 €	536.461,00 €	649.123,50 €	918.149,00 €	1.018.300,50 €	1.081.332,00 €
OC 7402500	Overige algemene werkingssubsidies Gesco's	00102	SP1	SP	84.000,00 €	84.000,00 €	84.000,00 €	84.000,00 €	84.000,00 €	84.000,00 €
OC 6420000	Minderwaarde op de realisatie werkingsoverdrachten	00300	SP1	SP	50.000,00 €	50.000,00 €	50.000,00 €	50.000,00 €	50.000,00 €	50.000,00 €
OC 6570100	Diverse financiële kosten	00300	SP1	SP	50,00 €	50,00 €	50,00 €	50,00 €	50,00 €	50,00 €
OC 4233000	Schulden aan kredietinstellingen aangegaan door het best	00400	SP1	SP	302.423,80 €	307.467,88 €	308.070,11 €	308.671,03 €	309.279,48 €	261.613,37 €
OC 6500001	Intresten van leningen	00400	SP1	SP	41.549,29 €	38.093,08 €	34.665,12 €	31.343,21 €	28.307,17 €	24.908,74 €
OC 0930000	Gecumuleerd budgettair resultaat vorig boekjaar	00900			0,00 €	-2.803.880,52 €	-6.703.049,44 €	-10.728.415,61 €	-15.049.287,36 €	-19.504.148,93 €
OC 6130900	Sociaal secretariaat	01000	SP1	SP	500,00 €	500,00 €	500,00 €	500,00 €	500,00 €	500,00 €
OC 6200000	Bezold. en rechtstr. soc. voordelen - politiek personeel	01000	SP1	SP	58.621,60 €	58.917,43 €	60.079,49 €	61.261,08 €	62.465,58 €	63.696,12 €
OC 6200100	Presentiegeld raadsleden	01000	SP1	SP	19.379,69 €	31.673,68 €	31.673,68 €	31.673,68 €	31.673,68 €	31.673,68 €
OC 6231000	Premies verzekering arbeidsongevallen	01000	SP1	SP	0,00 €	0,00 €	0,00 €	0,00 €	0,00 €	0,00 €
OC 6130900	Sociaal secretariaat	01100	SP1	SP	500,00 €	500,00 €	500,00 €	500,00 €	500,00 €	500,00 €
OC 6140100	Dienstverplaatsingen	01100	SP1	SP	300,00 €	300,00 €	300,00 €	300,00 €	300,00 €	300,00 €
OC 6140200	Kosten externe cursussen, opleidingen, vergaderingen	01100	SP1	SP	500,00 €	0,00 €	0,00 €	0,00 €	0,00 €	0,00 €
OC 6140400	Telefoon	01100	SP1	SP	200,00 €	200,00 €	200,00 €	200,00 €	200,00 €	200,00 €
OC 6140550	Informaticakosten	01100	SP1	SP	6.000,00 €	6.000,00 €	6.000,00 €	6.000,00 €	6.000,00 €	6.000,00 €
OC 6141200	Lidgelden	01100	SP1	SP	200,00 €	200,00 €	200,00 €	200,00 €	200,00 €	200,00 €
OC 6201000	Bezold. en rechtstr. soc. voordelen - vastbenoemd personeel	01100	SP1	SP	70.316,43 €	70.675,67 €	72.073,39 €	73.494,68 €	74.943,52 €	76.423,70 €
OC 6202000	Bezold. en rechtstr. soc. voordelen - contractueel personeel	01100	SP1	SP	0,00 €	0,00 €	0,00 €	0,00 €	0,00 €	0,00 €
OC 6211000	WGBijdrage wettel. verz. - vastbenoemd personeel	01100	SP1	SP	25.841,77 €	27.841,58 €	28.396,98 €	29.944,91 €	30.540,29 €	31.148,49 €
OC 6212000	WGBijdrage wettel. verz. - contractueel personeel	01100	SP1	SP	0,00 €	0,00 €	0,00 €	0,00 €	0,00 €	0,00 €
OC 6222100	WGBijdrage bovenwettel. verzek. - contractueel personeel	01100	SP1	SP	0,00 €	0,00 €	0,00 €	0,00 €	0,00 €	0,00 €
OC 6230200	Arbeidsgeneeskundige dienst	01100	SP1	SP	200,00 €	200,00 €	200,00 €	200,00 €	200,00 €	200,00 €
OC 6230500	Maaltijdcheques	01100	SP1	SP	1.636,60 €	1.650,00 €	1.650,00 €	1.650,00 €	1.650,00 €	1.650,00 €
OC 6230750	Bijdrage gemeenschappelijke sociale dienst VKSOOP	01100	SP1	SP	100,00 €	100,00 €	100,00 €	100,00 €	100,00 €	100,00 €
OC 6231000	Premies verzekering arbeidsongevallen	01100	SP1	SP	150,00 €	150,00 €	150,00 €	150,00 €	150,00 €	150,00 €
OC 7450100	Maaltijdcheques deel werknemer	01100	SP1	SP	250,70 €	451,26 €	450,17 €	447,99 €	450,17 €	447,99 €
OC 6130900	Sociaal secretariaat	01110	SP1	SP	600,00 €	600,00 €	600,00 €	600,00 €	600,00 €	600,00 €
OC 6140100	Dienstverplaatsingen	01110	SP1	SP	300,00 €	300,00 €	300,00 €	300,00 €	300,00 €	300,00 €
OC 6140200	Kosten externe cursussen, opleidingen, vergaderingen	01110	SP1	SP	500,00 €	0,00 €	0,00 €	0,00 €	0,00 €	0,00 €
OC 6140550	Informaticakosten	01110	SP1	SP	25.000,00 €	25.000,00 €	25.000,00 €	25.000,00 €	25.000,00 €	25.000,00 €
OC 6141200	Lidgelden	01110	SP1	SP	0,00 €	0,00 €	0,00 €	0,00 €	0,00 €	0,00 €
OC 6201000	Bezold. en rechtstr. soc. voordelen - vastbenoemd personeel	01110	SP1	SP	127.190,89 €	145.826,94 €	150.661,49 €	155.977,50 €	160.710,30 €	164.897,41 €
OC 6202000	Bezold. en rechtstr. soc. voordelen - contractueel personeel	01110	SP1	SP	38.862,48 €	39.055,61 €	39.823,31 €	41.603,92 €	41.399,65 €	42.212,56 €
OC 6211000	WGBijdrage wettel. verz. - vastbenoemd personeel	01110	SP1	SP	45.954,97 €	56.694,02 €	58.479,28 €	62.642,90 €	64.557,56 €	66.290,50 €
OC 6212000	WGBijdrage wettel. verz. - contractueel personeel	01110	SP1	SP	12.116,43 €	11.264,84 €	11.485,82 €	11.710,67 €	11.940,01 €	12.174,07 €

Rekening	Omschr. AR	Bitem	Actie	Actieplan	2020	2021	2022	2023	2024	2025
OC 6222100	WGBijdrage bovenwettel. verzek. - contractueel personeel	01110	SP1	SP	388,68 €	396,33 €	404,09 €	412,11 €	420,12 €	428,38 €
OC 6230200	Arbeidsgeneeskundige dienst	01110	SP1	SP	600,00 €	600,00 €	600,00 €	600,00 €	600,00 €	600,00 €
OC 6230400	Vakbondspremie	01110	SP1	SP	200,00 €	200,00 €	200,00 €	200,00 €	200,00 €	200,00 €
OC 6230500	Maaltijdcheques	01110	SP1	SP	5.233,60 €	5.500,00 €	5.500,00 €	5.500,00 €	5.500,00 €	5.500,00 €
OC 6230750	Bijdrage gemeenschappelijke sociale dienst VKSOOP	01110	SP1	SP	400,00 €	400,00 €	400,00 €	400,00 €	400,00 €	400,00 €
OC 6231000	Premies verzekering arbeidsongevallen	01110	SP1	SP	600,00 €	600,00 €	600,00 €	600,00 €	600,00 €	600,00 €
OC 6401000	Roerende voorheffing	01110	SP1	SP	50,00 €	50,00 €	50,00 €	50,00 €	50,00 €	50,00 €
OC 6570100	Diverse financiële kosten	01110	SP1	SP	600,00 €	600,00 €	600,00 €	600,00 €	600,00 €	600,00 €
OC 7450100	Maaltijdcheques deel werknemer	01110	SP1	SP	813,14 €	952,66 €	949,39 €	945,03 €	949,39 €	945,03 €
OC 6130900	Sociaal secretariaat	01120	SP1	SP	650,00 €	650,00 €	650,00 €	650,00 €	650,00 €	650,00 €
OC 6140100	Dienstverplaatsingen	01120	SP1	SP	250,00 €	250,00 €	250,00 €	250,00 €	250,00 €	250,00 €
OC 6140200	Kosten externe cursussen, opleidingen, vergaderingen	01120	SP1	SP	500,00 €	0,00 €	0,00 €	0,00 €	0,00 €	0,00 €
OC 6140550	Informaticakosten	01120	SP1	SP	1.000,00 €	1.000,00 €	1.000,00 €	1.000,00 €	1.000,00 €	1.000,00 €
OC 6141200	Lidgelden	01120	SP1	SP	0,00 €	0,00 €	0,00 €	0,00 €	0,00 €	0,00 €
OC 6201000	Bezold. en rechtstr. soc. voordelen - vastbenoemd personeel	01120	SP1	SP	132.161,58 €	148.337,73 €	152.484,13 €	155.478,18 €	159.750,75 €	162.893,08 €
OC 6211000	WGBijdrage wettel. verz.- vastbenoemd personeel	01120	SP1	SP	48.351,11 €	58.198,98 €	59.826,33 €	63.082,20 €	64.838,21 €	66.127,59 €
OC 6230000	Vergoeding woon-werkverkeer	01120	SP1	SP	8,11 €	12,58 €	12,58 €	12,58 €	12,58 €	12,58 €
OC 6230200	Arbeidsgeneeskundige dienst	01120	SP1	SP	500,00 €	500,00 €	500,00 €	500,00 €	500,00 €	500,00 €
OC 6230400	Vakbondspremie	01120	SP1	SP	150,00 €	150,00 €	150,00 €	150,00 €	150,00 €	150,00 €
OC 6230500	Maaltijdcheques	01120	SP1	SP	4.269,00 €	4.300,00 €	4.300,00 €	4.300,00 €	4.300,00 €	4.300,00 €
OC 6230750	Bijdrage gemeenschappelijke sociale dienst VKSOOP	01120	SP1	SP	300,00 €	300,00 €	300,00 €	300,00 €	300,00 €	300,00 €
OC 6231000	Premies verzekering arbeidsongevallen	01120	SP1	SP	500,00 €	500,00 €	500,00 €	500,00 €	500,00 €	500,00 €
OC 7405010	Specifieke werkingssubsidies - Sociale Maribel	01120	SP1	SP	25.000,00 €	25.000,00 €	25.000,00 €	25.000,00 €	25.000,00 €	25.000,00 €
OC 7450000	Recuperatie van kosten, schade, verzekeringen ea.	01120	SP1	SP	400,00 €	500,00 €	500,00 €	500,00 €	500,00 €	500,00 €
OC 7450100	Maaltijdcheques deel werknemer	01120	SP1	SP	654,00 €	701,96 €	699,78 €	696,51 €	699,78 €	696,51 €
OC 6103000	Onderhoud en herstel van gebouwen	01190	SP1	SP	10.000,00 €	10.000,00 €	10.000,00 €	10.000,00 €	10.000,00 €	10.000,00 €
OC 6103100	Onderhoud tuin	01190	SP1	SP	13.000,00 €	13.000,00 €	13.000,00 €	13.000,00 €	13.000,00 €	13.000,00 €
OC 6110000	Electriciteit	01190	SP1	SP	15.000,00 €	15.000,00 €	15.000,00 €	15.000,00 €	15.000,00 €	15.000,00 €
OC 6111000	Gas	01190	SP1	SP	6.500,00 €	6.500,00 €	6.500,00 €	6.500,00 €	6.500,00 €	6.500,00 €
OC 6113100	Water	01190	SP1	SP	30.000,00 €	30.000,00 €	30.000,00 €	30.000,00 €	30.000,00 €	30.000,00 €
OC 6121010	Verzekering brand	01190	SP1	SP	3.500,00 €	3.500,00 €	3.500,00 €	3.500,00 €	3.500,00 €	3.500,00 €
OC 6121020	Verzekering voertuigen	01190	SP1	SP	1.500,00 €	1.500,00 €	1.500,00 €	1.500,00 €	1.500,00 €	1.500,00 €
OC 6121030	Verzekering burgerlijke aansprakelijkheid	01190	SP1	SP	1.500,00 €	1.500,00 €	1.500,00 €	1.500,00 €	1.500,00 €	1.500,00 €
OC 6121050	Andere verzekeringen	01190	SP1	SP	500,00 €	500,00 €	500,00 €	500,00 €	500,00 €	500,00 €
OC 6130100	Onderhoud en herstelling installaties, machines, uitrusting	01190	SP1	SP	5.000,00 €	5.000,00 €	5.000,00 €	5.000,00 €	5.000,00 €	5.000,00 €
OC 6130110	Afvalwerkingskosten	01190	SP1	SP	500,00 €	500,00 €	500,00 €	500,00 €	500,00 €	500,00 €
OC 6130120	Aankoop materieel	01190	SP1	SP	5.000,00 €	5.000,00 €	5.000,00 €	5.000,00 €	5.000,00 €	5.000,00 €
OC 6130200	Onderhoud en herstelling meubilair en rollend materieel	01190	SP1	SP	1.000,00 €	1.000,00 €	1.000,00 €	1.000,00 €	1.000,00 €	1.000,00 €
OC 6130210	Brandstof voertuigen	01190	SP1	SP	700,00 €	700,00 €	700,00 €	700,00 €	700,00 €	700,00 €

Rekening	Omschr. AR	BiItem	Actie	Actieplan	2020	2021	2022	2023	2024	2025
OC 6130300	Onderhoudsproducten	01190	SP1	SP	5.000,00 €	5.000,00 €	5.000,00 €	5.000,00 €	5.000,00 €	5.000,00 €
OC 6130800	Controle- en keuringsorganismen	01190	SP1	SP	0,00 €	0,00 €	0,00 €	0,00 €	0,00 €	0,00 €
OC 6130900	Sociaal secretariaat	01190	SP1	SP	1.000,00 €	1.000,00 €	1.000,00 €	1.000,00 €	1.000,00 €	1.000,00 €
OC 6130910	Kosten aankoop maaltijdcheques	01190	SP1	SP	4.500,00 €	4.500,00 €	4.500,00 €	4.500,00 €	4.500,00 €	4.500,00 €
OC 6130950	Erelonen en gerechtskosten	01190	SP1	SP	7.000,00 €	7.000,00 €	7.000,00 €	7.000,00 €	7.000,00 €	7.000,00 €
OC 6130990	Andere vergoedingen aan derden	01190	SP1	SP	10.000,00 €	10.000,00 €	10.000,00 €	10.000,00 €	10.000,00 €	10.000,00 €
OC 6140100	Dienstverplaatsingen	01190	SP1	SP	350,00 €	350,00 €	350,00 €	350,00 €	350,00 €	350,00 €
OC 6140200	Kosten externe cursussen, opleidingen, vergaderingen	01190	SP1	SP	2.500,00 €	15.000,00 €	15.000,00 €	15.000,00 €	15.000,00 €	15.000,00 €
OC 6140300	Kosten van brandbeveiliging en signalisatie	01190	SP1	SP	2.000,00 €	2.000,00 €	2.000,00 €	2.000,00 €	2.000,00 €	2.000,00 €
OC 6140400	Telefoon	01190	SP1	SP	7.000,00 €	7.000,00 €	7.000,00 €	7.000,00 €	7.000,00 €	7.000,00 €
OC 6140500	Bureelbenodigdheden	01190	SP1	SP	8.500,00 €	8.500,00 €	8.500,00 €	8.500,00 €	8.500,00 €	8.500,00 €
OC 6140550	Informaticakosten	01190	SP1	SP	55.000,00 €	55.000,00 €	55.000,00 €	55.000,00 €	55.000,00 €	55.000,00 €
OC 6140600	Documentatie, abonnementen	01190	SP1	SP	6.000,00 €	6.000,00 €	6.000,00 €	6.000,00 €	6.000,00 €	6.000,00 €
OC 6140650	Verzendingskosten	01190	SP1	SP	32.000,00 €	32.000,00 €	32.000,00 €	32.000,00 €	32.000,00 €	32.000,00 €
OC 6140800	Huur overig materieel	01190	SP1	SP	3.000,00 €	3.000,00 €	3.000,00 €	3.000,00 €	3.000,00 €	3.000,00 €
OC 6140810	Huur bedrijfsfietsen	01190	SP1	SP	8.000,00 €	10.000,00 €	10.000,00 €	10.000,00 €	10.000,00 €	10.000,00 €
OC 6140900	Receptie- en representatiekosten	01190	SP1	SP	1.000,00 €	1.000,00 €	1.000,00 €	1.000,00 €	1.000,00 €	1.000,00 €
OC 6141200	Lidgelden	01190	SP1	SP	1.300,00 €	1.300,00 €	1.300,00 €	1.300,00 €	1.300,00 €	1.300,00 €
OC 6141500	Kosten inrichten examens	01190	SP1	SP	8.000,00 €	5.000,00 €	5.000,00 €	5.000,00 €	5.000,00 €	5.000,00 €
OC 6201000	Bezold. en rechtstr. soc. voordelen - vastbenoemd personeel	01190	SP1	SP	105.687,20 €	109.655,01 €	112.093,31 €	114.280,14 €	116.814,47 €	119.097,73 €
OC 6202000	Bezold. en rechtstr. soc. voordelen - contractueel personeel	01190	SP1	SP	55.891,77 €	56.000,00 €	56.000,00 €	56.000,00 €	56.000,00 €	56.000,00 €
OC 6211000	WGBijdrage wettel. verz. - vastbenoemd personeel	01190	SP1	SP	38.108,12 €	42.212,31 €	43.167,94 €	45.505,58 €	46.532,71 €	47.455,88 €
OC 6212000	WGBijdrage wettel. verz. - contractueel personeel	01190	SP1	SP	17.445,92 €	8.600,44 €	8.767,09 €	9.022,36 €	9.196,78 €	9.464,54 €
OC 6222100	WGBijdrage bovenwettel. verzek. - contractueel personeel	01190	SP1	SP	293,92 €	302,67 €	308,51 €	317,51 €	323,62 €	332,96 €
OC 6230200	Arbeidsgeneeskundige dienst	01190	SP1	SP	22.000,00 €	22.000,00 €	22.000,00 €	22.000,00 €	22.000,00 €	22.000,00 €
OC 6230400	Vakbondspremie	01190	SP1	SP	200,00 €	200,00 €	200,00 €	200,00 €	200,00 €	200,00 €
OC 6230500	Maaltijdcheques	01190	SP1	SP	7.191,40 €	7.200,00 €	7.200,00 €	7.200,00 €	7.200,00 €	7.200,00 €
OC 6230750	Bijdrage gemeenschappelijke sociale dienst VKSOOP	01190	SP1	SP	500,00 €	500,00 €	500,00 €	500,00 €	500,00 €	500,00 €
OC 6231000	Premies verzekering arbeidsongevallen	01190	SP1	SP	1.800,00 €	1.800,00 €	1.800,00 €	1.800,00 €	1.800,00 €	1.800,00 €
OC 6402000	Onroerende voorheffing en belastingen	01190	SP1	SP	1.700,00 €	1.000,00 €	1.000,00 €	1.000,00 €	1.000,00 €	1.000,00 €
OC 7004000	Opbrengst verhuur	01190	SP1	SP	16.900,00 €	16.900,00 €	16.900,00 €	16.900,00 €	16.900,00 €	16.900,00 €
OC 7450000	Recuperatie van kosten, schade, verzekeringen ea.	01190	SP1	SP	150,00 €	150,00 €	150,00 €	150,00 €	150,00 €	150,00 €
OC 7450100	Maaltijdcheques deel werknemer	01190	SP1	SP	1.094,36 €	952,66 €	949,39 €	945,03 €	949,39 €	945,03 €
OC 6121050	Andere verzekeringen	01900	SP1	SP	0,00 €	0,00 €	0,00 €	0,00 €	0,00 €	0,00 €
OC 6205000	Bezold. en rechtstr. soc. voordelen - art. 60	01900	SP1	SP	0,00 €	0,00 €	0,00 €	0,00 €	0,00 €	0,00 €
OC 6219000	WGBijdrage wettel. Verz. - responsabiliseringsbijdrage	01900	SP1	SP	989.255,00 €	1.072.922,00 €	1.298.247,00 €	1.836.298,00 €	2.036.601,00 €	2.220.335,00 €
OC 6230000	Vergoeding woon-werkverkeer	01900	SP1	SP	374,79 €	387,96 €	387,96 €	387,96 €	387,96 €	387,96 €
OC 6010100	Aankoop farmaceutische producten	09000	SP1	SP	0,00 €	0,00 €	0,00 €	0,00 €	0,00 €	0,00 €
OC 6100000	Huur en huurlasten van gehuurde onroerende goederen	09000	SP1	SP	2.000,00 €	2.000,00 €	2.000,00 €	2.000,00 €	2.000,00 €	2.000,00 €

Rekening	Omschr. AR	Bitem	Actie	Actieplan	2020	2021	2022	2023	2024	2025
OC 6103000	Onderhoud en herstel van gebouwen	09000	SP1	SP	7.000,00 €	7.000,00 €	7.000,00 €	7.000,00 €	7.000,00 €	7.000,00 €
OC 6110000	Elektriciteit	09000	SP1	SP	16.000,00 €	16.000,00 €	16.000,00 €	16.000,00 €	16.000,00 €	16.000,00 €
OC 6111000	Gas	09000	SP1	SP	6.500,00 €	6.500,00 €	6.500,00 €	6.500,00 €	6.500,00 €	6.500,00 €
OC 6113100	Water	09000	SP1	SP	1.500,00 €	1.500,00 €	1.500,00 €	1.500,00 €	1.500,00 €	1.500,00 €
OC 6121010	Verzekering brand	09000	SP1	SP	150,00 €	150,00 €	150,00 €	150,00 €	150,00 €	150,00 €
OC 6121020	Verzekering voertuigen	09000	SP1	SP	1.000,00 €	1.000,00 €	1.000,00 €	1.000,00 €	1.000,00 €	1.000,00 €
OC 6121030	Verzekering burgerlijke aansprakelijkheid	09000	SP1	SP	150,00 €	150,00 €	150,00 €	150,00 €	150,00 €	150,00 €
OC 6130100	Onderhoud en herstelling installaties, machines, uitrusting	09000	SP1	SP	10.000,00 €	10.000,00 €	10.000,00 €	10.000,00 €	10.000,00 €	10.000,00 €
OC 6130110	Afvalverwerkingskosten	09000	SP1	SP	500,00 €	500,00 €	500,00 €	500,00 €	500,00 €	500,00 €
OC 6130120	Aankoop materieel	09000	9.1.1.1.1.	9.1.1.1.	30.366,96 €	18.797,50 €	18.797,50 €	18.797,50 €	18.797,50 €	18.797,50 €
OC 6130120	Aankoop materieel	09000	SP1	SP	5.000,00 €	5.000,00 €	5.000,00 €	5.000,00 €	5.000,00 €	5.000,00 €
OC 6130200	Onderhoud en herstelling meubilair en rollend materieel	09000	SP1	SP	1.250,00 €	1.250,00 €	1.250,00 €	1.250,00 €	1.250,00 €	1.250,00 €
OC 6130210	Brandstof voertuigen	09000	SP1	SP	400,00 €	400,00 €	400,00 €	400,00 €	400,00 €	400,00 €
OC 6130300	Onderhoudsproducten	09000	SP1	SP	3.500,00 €	3.500,00 €	3.500,00 €	3.500,00 €	3.500,00 €	3.500,00 €
OC 6130800	Controle- en keuringsorganismen	09000	SP1	SP	500,00 €	500,00 €	500,00 €	500,00 €	500,00 €	500,00 €
OC 6130900	Sociaal secretariaat	09000	SP1	SP	2.000,00 €	2.000,00 €	2.000,00 €	2.000,00 €	2.000,00 €	2.000,00 €
OC 6130950	Erelonen en gerechtskosten	09000	SP1	SP	20.000,00 €	20.000,00 €	20.000,00 €	20.000,00 €	20.000,00 €	20.000,00 €
OC 6130990	Andere vergoedingen aan derden	09000	SP1	SP	5.500,00 €	5.000,00 €	5.000,00 €	5.000,00 €	5.000,00 €	5.000,00 €
OC 6140100	Dienstverplaatsingen	09000	SP1	SP	1.000,00 €	1.000,00 €	1.000,00 €	1.000,00 €	1.000,00 €	1.000,00 €
OC 6140200	Kosten externe cursussen, opleidingen, vergaderingen	09000	SP1	SP	3.000,00 €	0,00 €	0,00 €	0,00 €	0,00 €	0,00 €
OC 6140300	Kosten van brandbeveiliging en signalisatie	09000	SP1	SP	6.000,00 €	6.000,00 €	6.000,00 €	6.000,00 €	6.000,00 €	6.000,00 €
OC 6140400	Telefoon	09000	SP1	SP	4.000,00 €	4.000,00 €	4.000,00 €	4.000,00 €	4.000,00 €	4.000,00 €
OC 6140500	Bureelbenodigdheden	09000	SP1	SP	20.000,00 €	20.000,00 €	20.000,00 €	20.000,00 €	20.000,00 €	20.000,00 €
OC 6140550	Informaticakosten	09000	SP1	SP	40.000,00 €	40.000,00 €	40.000,00 €	40.000,00 €	40.000,00 €	40.000,00 €
OC 6140600	Documentatie, abonnementen	09000	SP1	SP	3.000,00 €	3.000,00 €	3.000,00 €	3.000,00 €	3.000,00 €	3.000,00 €
OC 6140650	Verzendingskosten	09000	SP1	SP	0,00 €	0,00 €	0,00 €	0,00 €	0,00 €	0,00 €
OC 6140800	Huur overig materieel	09000	SP1	SP	8.000,00 €	8.000,00 €	8.000,00 €	8.000,00 €	8.000,00 €	8.000,00 €
OC 6140900	Receptie- en representatiekosten	09000	SP1	SP	1.000,00 €	1.000,00 €	1.000,00 €	1.000,00 €	1.000,00 €	1.000,00 €
OC 6141200	Lidgelden	09000	SP1	SP	35.000,00 €	35.000,00 €	35.000,00 €	35.000,00 €	35.000,00 €	35.000,00 €
OC 6160200	Samenwerkingsverband GBO	09000	GBO	SP	1,00 €	1,00 €	1,00 €	1,00 €	1,00 €	1,00 €
OC 6170100	Personen ter beschikking gesteld vh bestuur - OVERO	09000	SP1	SP	80.000,00 €	80.000,00 €	80.000,00 €	80.000,00 €	80.000,00 €	80.000,00 €
OC 6201000	Bezold. en rechtstr. soc. voordelen - vastbenoemd personeel	09000	SP1	SP	537.348,99 €	569.462,28 €	586.742,29 €	605.088,52 €	623.315,87 €	638.411,32 €
OC 6202000	Bezold. en rechtstr. soc. voordelen - contractueel personeel	09000	SP1	SP	315.066,16 €	340.992,75 €	352.052,44 €	362.907,95 €	374.950,41 €	386.597,87 €
OC 6211000	WGBijdrage wettel. verz. - vastbenoemd personeel	09000	SP1	SP	198.409,11 €	223.984,38 €	230.423,54 €	245.756,12 €	253.258,82 €	259.420,46 €
OC 6212000	WGBijdrage wettel. verz. - contractueel personeel	09000	SP1	SP	97.151,29 €	98.381,01 €	101.569,60 €	104.693,67 €	108.166,89 €	111.516,23 €
OC 6222100	WGBijdrage bovenwettel. verzek. - contractueel personeel	09000	SP1	SP	2.781,10 €	2.872,91 €	2.964,60 €	3.060,97 €	3.162,63 €	3.265,85 €
OC 6230000	Vergoeding woon-werkverkeer	09000	SP1	SP	816,73 €	850,72 €	850,72 €	850,72 €	850,72 €	850,72 €
OC 6230200	Arbeidsgeneeskundige dienst	09000	SP1	SP	3.000,00 €	3.000,00 €	3.000,00 €	3.000,00 €	3.000,00 €	3.000,00 €
OC 6230400	Vakbondspremie	09000	SP1	SP	1.000,00 €	1.000,00 €	1.000,00 €	1.000,00 €	1.000,00 €	1.000,00 €

Rekening	Omschr. AR	Bitem	Actie	Actieplan	2020	2021	2022	2023	2024	2025
OC 6230500	Maaltijdcheques	09000	SP1	SP	29.698,40 €	30.000,00 €	30.000,00 €	30.000,00 €	30.000,00 €	30.000,00 €
OC 6230750	Bijdrage gemeenschappelijke sociale dienst VKSOOP	09000	SP1	SP	2.000,00 €	2.000,00 €	2.000,00 €	2.000,00 €	2.000,00 €	2.000,00 €
OC 6231000	Premies verzekering arbeidsongevallen	09000	SP1	SP	3.000,00 €	3.000,00 €	3.000,00 €	3.000,00 €	3.000,00 €	3.000,00 €
OC 6480101	Leefloon 55%	09000	SP1	SP	595.000,00 €	595.000,00 €	595.000,00 €	595.000,00 €	595.000,00 €	595.000,00 €
OC 6480105	Leefloon 100%	09000	SP1	SP	110.000,00 €	110.000,00 €	110.000,00 €	110.000,00 €	110.000,00 €	110.000,00 €
OC 6480106	Leefloon daklozen 100%	09000	SP1	SP	80.000,00 €	80.000,00 €	80.000,00 €	80.000,00 €	80.000,00 €	80.000,00 €
OC 6480109	Leefloon installatiepremie dakloze 100%	09000	SP1	SP	15.000,00 €	15.000,00 €	15.000,00 €	15.000,00 €	15.000,00 €	15.000,00 €
OC 6480117	Leefloon student 65%	09000	SP1	SP	2.500,00 €	2.500,00 €	2.500,00 €	2.500,00 €	2.500,00 €	2.500,00 €
OC 6480129	Leefloon specifieke hulp onderhoudsgeld	09000	SP1	SP	1.500,00 €	1.500,00 €	1.500,00 €	1.500,00 €	1.500,00 €	1.500,00 €
OC 6480240	Toekenning installatiepremies (100%)	09000	SP1	SP	10.000,00 €	10.000,00 €	10.000,00 €	10.000,00 €	10.000,00 €	10.000,00 €
OC 6480502	Wet 65 vreemdelingen	09000	SP1	SP	65.000,00 €	65.000,00 €	65.000,00 €	65.000,00 €	65.000,00 €	65.000,00 €
OC 6481000	Steun in specien	09000	ABB-ARM-COR	SP	0,00 €	67.191,06 €	0,00 €	0,00 €	0,00 €	0,00 €
OC 6481000	Steun in specien	09000	SP1	SP	60.000,00 €	60.000,00 €	60.000,00 €	60.000,00 €	60.000,00 €	60.000,00 €
OC 6481001	Steun in specien - Socio-Culturele Participatie	09000	SP1	SP	11.500,00 €	11.500,00 €	11.500,00 €	11.500,00 €	11.500,00 €	11.500,00 €
OC 6481002	Steun in specien - Socio-Culturele Participatie Kansarmoet	09000	SP1	SP	2.500,00 €	2.500,00 €	2.500,00 €	2.500,00 €	2.500,00 €	2.500,00 €
OC 6481003	Financiële steun 50 EUR COVID-19 (KB 26/06/2020)	09000	SP1	SP	55.372,00 €	75.372,00 €	0,00 €	0,00 €	0,00 €	0,00 €
OC 6481004	Financiële steun COVID 19 (KB 03/07/2020)	09000	SP1	SP	24.000,00 €	24.000,00 €	0,00 €	0,00 €	0,00 €	0,00 €
OC 6481005	Financiële steun hygiëne + voedsel COVID-19 (KB 24/06/2020)	09000	SP1	SP	6.824,00 €	0,00 €	0,00 €	0,00 €	0,00 €	0,00 €
OC 6481007	Minimale levering via de aardgasbudgetmeter	09000	SP1	SP	5.000,00 €	5.000,00 €	5.000,00 €	5.000,00 €	5.000,00 €	5.000,00 €
OC 6481008	Socio-culturele participatie-organisaties	09000	SP1	SP	3.000,00 €	3.000,00 €	3.000,00 €	3.000,00 €	3.000,00 €	3.000,00 €
OC 6481020	Niet terugvorderbare voorschotten	09000	SP1	SP	2.800,00 €	2.800,00 €	2.800,00 €	2.800,00 €	2.800,00 €	2.800,00 €
OC 6481600	Voorschotten ziekte en invaliditeit	09000	SP1	SP	0,00 €	0,00 €	0,00 €	0,00 €	0,00 €	0,00 €
OC 6482020	Betaling bijdragen ziekte en invaliditeit	09000	SP1	SP	3.500,00 €	3.500,00 €	3.500,00 €	3.500,00 €	3.500,00 €	3.500,00 €
OC 6482100	Verblijfskosten van bejaarden in rusthuizen beheerd door	09000	SP1	SP	10.000,00 €	10.000,00 €	10.000,00 €	10.000,00 €	10.000,00 €	10.000,00 €
OC 6482110	Verblijfskosten van bejaarden in rusthuizen beheerd door	09000	SP1	SP	20.000,00 €	20.000,00 €	20.000,00 €	20.000,00 €	20.000,00 €	20.000,00 €
OC 6482130	Plaatsingskosten in onthaalhuizen	09000	SP1	SP	4.000,00 €	4.000,00 €	4.000,00 €	4.000,00 €	4.000,00 €	4.000,00 €
OC 6482220	Bijdrage in de huur	09000	SP1	SP	55.000,00 €	70.000,00 €	70.000,00 €	70.000,00 €	70.000,00 €	70.000,00 €
OC 6482230	Bijdrage voor kosten van medische verzorging	09000	SP1	SP	2.000,00 €	2.000,00 €	2.000,00 €	2.000,00 €	2.000,00 €	2.000,00 €
OC 6482250	Bijdrage voor farmaceutische kosten	09000	SP1	SP	15.000,00 €	15.000,00 €	15.000,00 €	15.000,00 €	15.000,00 €	15.000,00 €
OC 6482260	Bijdrage voor begrafeniskosten	09000	SP1	SP	12.000,00 €	12.000,00 €	12.000,00 €	12.000,00 €	12.000,00 €	12.000,00 €
OC 6482360	Tegemoetkoming als steunverlenend centrum tgv illegale	09000	SP1	SP	0,00 €	0,00 €	0,00 €	0,00 €	0,00 €	0,00 €
OC 6496000	Andere specifieke werkingssubsidies	09000	ABB-BON-COR	SP	0,00 €	63.832,00 €	7.092,00 €	0,00 €	0,00 €	0,00 €
OC 6496000	Andere specifieke werkingssubsidies	09000	SP1	SP	12.500,00 €	12.000,00 €	12.000,00 €	12.000,00 €	12.000,00 €	12.000,00 €
OC 6570100	Diverse financiële kosten	09000	SP1	SP	2.000,00 €	2.000,00 €	2.000,00 €	2.000,00 €	2.000,00 €	2.000,00 €
OC 7004000	Opbrengst verhuur	09000	SP1	SP	0,00 €	0,00 €	0,00 €	0,00 €	0,00 €	0,00 €
OC 7030000	Opbrengsten diverse diensten	09000	SP1	SP	500,00 €	500,00 €	500,00 €	500,00 €	500,00 €	500,00 €
OC 7402020	Bijdrage federale overheid - andere	09000	SP1	SP	0,00 €	0,00 €	0,00 €	0,00 €	0,00 €	0,00 €
OC 7405010	Specifieke werkingssubsidies - Sociale Maribel	09000	SP1	SP	85.000,00 €	85.000,00 €	85.000,00 €	85.000,00 €	85.000,00 €	85.000,00 €
OC 7405030	COVID-premie-federaal	09000	SP1	SP	148.936,00 €	0,00 €	0,00 €	0,00 €	0,00 €	0,00 €

Rekening	Omschr. AR	Bitem	Actie	Actieplan	2020	2021	2022	2023	2024	2025
OC 7405040	Covid premie-Vlaams	09000	9.1.1.1.	9.1.1.	10.569,46 €	0,00 €	0,00 €	0,00 €	0,00 €	0,00 €
OC 7405040	Covid premie-Vlaams	09000	ABB-ARM-COR	SP	67.191,06 €	0,00 €	0,00 €	0,00 €	0,00 €	0,00 €
OC 7405040	Covid premie-Vlaams	09000	ABB-BON-COR	SP	63.832,00 €	0,00 €	7.092,00 €	0,00 €	0,00 €	0,00 €
OC 7405050	Bijdrage andere overheden	09000	SP1	SP	14.000,00 €	14.000,00 €	14.000,00 €	14.000,00 €	14.000,00 €	14.000,00 €
OC 7405060	Subsidies Huis van het Kind	09000	9.1.1.1.	9.1.1.	19.797,50 €	18.797,50 €	18.797,50 €	18.797,50 €	18.797,50 €	18.797,50 €
OC 7405070	Subsidies federale overheid - sociale dienstverlening	09000	SP1	SP	200.000,00 €	200.000,00 €	200.000,00 €	200.000,00 €	200.000,00 €	200.000,00 €
OC 7405101	Subsidies leefloon 55%	09000	SP1	SP	315.000,00 €	315.000,00 €	315.000,00 €	315.000,00 €	315.000,00 €	315.000,00 €
OC 7405105	Subsidies leefloon 100%	09000	SP1	SP	90.000,00 €	90.000,00 €	90.000,00 €	90.000,00 €	90.000,00 €	90.000,00 €
OC 7405106	Subsidies leefloon daklozen 100%	09000	SP1	SP	70.000,00 €	70.000,00 €	70.000,00 €	70.000,00 €	70.000,00 €	70.000,00 €
OC 7405109	Subsidie leefloon installatiepremie dakloze 100%	09000	SP1	SP	12.000,00 €	12.000,00 €	12.000,00 €	12.000,00 €	12.000,00 €	12.000,00 €
OC 7405112	Subsidies personeelskosten	09000	SP1	SP	50.000,00 €	50.000,00 €	50.000,00 €	50.000,00 €	50.000,00 €	50.000,00 €
OC 7405117	Subsidie leefloon student 65%	09000	SP1	SP	200,00 €	200,00 €	200,00 €	200,00 €	200,00 €	200,00 €
OC 7405129	Subsidie leefloon specifieke hulp onderhoudsgeld	09000	SP1	SP	1.250,00 €	1.250,00 €	1.250,00 €	1.250,00 €	1.250,00 €	1.250,00 €
OC 7405132	Subsidie leefloon GPMI 10%	09000	SP1	SP	21.000,00 €	21.000,00 €	21.000,00 €	21.000,00 €	21.000,00 €	21.000,00 €
OC 7405133	Subsidie leefloon GPMI 10%	09000	SP1	SP	3.500,00 €	3.500,00 €	3.500,00 €	3.500,00 €	3.500,00 €	3.500,00 €
OC 7405502	Subsidie Wet 65 vreemdelingen	09000	SP1	SP	57.500,00 €	57.500,00 €	57.500,00 €	57.500,00 €	57.500,00 €	57.500,00 €
OC 7405517	Subsidie wet 65, SEI	09000	SP1	SP	10.000,00 €	10.000,00 €	10.000,00 €	10.000,00 €	10.000,00 €	10.000,00 €
OC 7405601	Subsidies installatiepremie	09000	SP1	SP	4.000,00 €	4.000,00 €	4.000,00 €	4.000,00 €	4.000,00 €	4.000,00 €
OC 7450000	Recuperatie van kosten, schade, verzekeringen ea.	09000	SP1	SP	1.000,00 €	1.000,00 €	1.000,00 €	1.000,00 €	1.000,00 €	1.000,00 €
OC 7450100	Maaltijdcheques deel werknemer	09000	SP1	SP	4.530,04 €	4.562,74 €	4.546,39 €	4.525,68 €	4.546,39 €	4.525,68 €
OC 7480000	Recuperatie leefloon door cliënten	09000	SP1	SP	500,00 €	500,00 €	500,00 €	500,00 €	500,00 €	500,00 €
OC 7480101	Recuperatie leefloon 55%	09000	SP1	SP	5.000,00 €	5.000,00 €	5.000,00 €	5.000,00 €	5.000,00 €	5.000,00 €
OC 7480105	Recuperatie leefloon 100%	09000	SP1	SP	6.000,00 €	6.000,00 €	6.000,00 €	6.000,00 €	6.000,00 €	6.000,00 €
OC 7480106	Recuperatie leefloon daklozen 100%	09000	SP1	SP	1.000,00 €	1.000,00 €	1.000,00 €	1.000,00 €	1.000,00 €	1.000,00 €
OC 7480117	Recuperatie leefloon student 65%	09000	SP1	SP	1.500,00 €	1.500,00 €	1.500,00 €	1.500,00 €	1.500,00 €	1.500,00 €
OC 7481000	Recuperatie steun in speciën	09000	SP1	SP	30.000,00 €	30.000,00 €	30.000,00 €	30.000,00 €	30.000,00 €	30.000,00 €
OC 7481040	Recuperatie ziekte en invaliditeit	09000	SP1	SP	1.000,00 €	1.000,00 €	1.000,00 €	1.000,00 €	1.000,00 €	1.000,00 €
OC 7481050	Recuperatie verblijfskosten andere rustoorden	09000	SP1	SP	10.000,00 €	10.000,00 €	10.000,00 €	10.000,00 €	10.000,00 €	10.000,00 €
OC 7481060	Recuperatie huur	09000	SP1	SP	45.000,00 €	45.000,00 €	45.000,00 €	45.000,00 €	45.000,00 €	45.000,00 €
OC 7481070	Recuperatie medische kosten	09000	SP1	SP	1.000,00 €	1.000,00 €	1.000,00 €	1.000,00 €	1.000,00 €	1.000,00 €
OC 7481502	Wet 65 vreemdelingen	09000	SP1	SP	0,00 €	0,00 €	0,00 €	0,00 €	0,00 €	0,00 €
OC 6481200	Voorschotten op pensioenen	09010	SP1	SP	600,00 €	0,00 €	0,00 €	0,00 €	0,00 €	0,00 €
OC 6481500	Voorschotten op werkloosheidsuitkeringen	09010	SP1	SP	1.000,00 €	1.000,00 €	1.000,00 €	1.000,00 €	1.000,00 €	1.000,00 €
OC 6481600	Voorschotten ziekte en invaliditeit	09010	SP1	SP	550,00 €	550,00 €	550,00 €	550,00 €	550,00 €	550,00 €
OC 7481030	Voorschotten terug te vorderen	09010	SP1	SP	2.050,00 €	600,00 €	600,00 €	600,00 €	600,00 €	600,00 €
OC 6130900	Sociaal secretariaat	09040	SP1	SP	4.500,00 €	4.500,00 €	4.500,00 €	4.500,00 €	4.500,00 €	4.500,00 €
OC 6130900	Sociaal secretariaat	09040	VDAB-TWFE01	SP	10,00 €	10,00 €	10,00 €	10,00 €	10,00 €	10,00 €
OC 6130990	Andere vergoedingen aan derden	09040	SP1	SP	0,00 €	0,00 €	0,00 €	0,00 €	0,00 €	0,00 €
OC 6140100	Dienstverplaatsingen	09040	SP1	SP	200,00 €	200,00 €	200,00 €	200,00 €	200,00 €	200,00 €

Rekening	Omschr. AR	Bitem	Actie	Actieplan	2020	2021	2022	2023	2024	2025
OC 6140200	Kosten externe cursussen, opleidingen, vergaderingen	09040	SP1	SP	500,00 €	0,00 €	0,00 €	0,00 €	0,00 €	0,00 €
OC 6140550	Informaticakosten	09040	SP1	SP	1.000,00 €	1.000,00 €	1.000,00 €	1.000,00 €	1.000,00 €	1.000,00 €
OC 6141200	Lidgelden	09040	SP1	SP	0,00 €	0,00 €	0,00 €	0,00 €	0,00 €	0,00 €
OC 6201000	Bezold. en rechtstr. soc. voordelen - vastbenoemd personeel	09040	SP1	SP	4.281,22 €	4.500,00 €	4.500,00 €	4.500,00 €	4.500,00 €	4.500,00 €
OC 6201000	Bezold. en rechtstr. soc. voordelen - vastbenoemd personeel	09040	VDAB-TWE01	SP	38.531,03 €	39.000,00 €	39.000,00 €	39.000,00 €	39.000,00 €	39.000,00 €
OC 6202000	Bezold. en rechtstr. soc. voordelen - contractueel personeel	09040	SP1	SP	8.104,01 €	8.200,00 €	8.200,00 €	8.200,00 €	8.200,00 €	8.200,00 €
OC 6202000	Bezold. en rechtstr. soc. voordelen - contractueel personeel	09040	VDAB-TWE01	SP	72.935,41 €	73.000,00 €	73.000,00 €	73.000,00 €	73.000,00 €	73.000,00 €
OC 6204000	Bezold. en rechtstr. soc. voordelen - ander contract. pers.	09040	SP1	SP	0,00 €	0,00 €	0,00 €	0,00 €	0,00 €	0,00 €
OC 6205000	Bezold. en rechtstr. soc. voordelen - art. 60	09040	SP1	SP	751.756,27 €	922.016,93 €	940.686,89 €	960.059,73 €	979.426,94 €	999.620,70 €
OC 6211000	WGbijdrage wettel. verz. - vastbenoemd personeel	09040	SP1	SP	1.615,17 €	1.700,00 €	1.700,00 €	1.700,00 €	1.700,00 €	1.700,00 €
OC 6211000	WGbijdrage wettel. verz. - vastbenoemd personeel	09040	VDAB-TWE01	SP	14.536,66 €	15.000,00 €	15.000,00 €	15.000,00 €	15.000,00 €	15.000,00 €
OC 6212000	WGbijdrage wettel. verz. - contractueel personeel	09040	SP1	SP	2.521,02 €	2.600,00 €	2.600,00 €	2.600,00 €	2.600,00 €	2.600,00 €
OC 6212000	WGbijdrage wettel. verz. - contractueel personeel	09040	VDAB-TWE01	SP	22.689,14 €	23.000,00 €	23.000,00 €	23.000,00 €	23.000,00 €	23.000,00 €
OC 6214000	WGbijdrage wettel. verz. - ander contract. pers.	09040	SP1	SP	0,00 €	0,00 €	0,00 €	0,00 €	0,00 €	0,00 €
OC 6215000	WGbijdrage wettel.verz. - art.60	09040	SP1	SP	217.077,06 €	266.399,04 €	271.791,96 €	277.385,91 €	282.985,50 €	288.815,67 €
OC 6222100	WGbijdrage bovenwettel. verzek. - contractueel personeel	09040	SP1	SP	843,68 €	870,90 €	902,34 €	930,45 €	963,07 €	993,64 €
OC 6222100	WGbijdrage bovenwettel. verzek. - contractueel personeel	09040	VDAB-TWE01	SP	1.600,00 €	1.600,00 €	1.600,00 €	1.600,00 €	1.600,00 €	1.600,00 €
OC 6230000	Vergoeding woon-werkverkeer	09040	SP1	SP	100,00 €	100,00 €	100,00 €	100,00 €	100,00 €	100,00 €
OC 6230200	Arbeidsgeneeskundige dienst	09040	SP1	SP	8.500,00 €	8.500,00 €	8.500,00 €	8.500,00 €	8.500,00 €	8.500,00 €
OC 6230500	Maaltijdcheques	09040	SP1	SP	4.789,80 €	4.800,00 €	4.800,00 €	4.800,00 €	4.800,00 €	4.800,00 €
OC 6230750	Bijdrage gemeenschappelijke sociale dienst VKSOOP	09040	SP1	SP	300,00 €	300,00 €	300,00 €	300,00 €	300,00 €	300,00 €
OC 6231000	Premies verzekering arbeidsongevallen	09040	SP1	SP	16.000,00 €	16.000,00 €	16.000,00 €	16.000,00 €	16.000,00 €	16.000,00 €
OC 7030000	Opbrengsten diverse diensten	09040	SP1	SP	47.000,00 €	69.000,00 €	69.000,00 €	69.000,00 €	69.000,00 €	69.000,00 €
OC 7405010	Specifieke werkingsubsidies - Sociale Maribel	09040	SP1	SP	30.000,00 €	30.000,00 €	30.000,00 €	30.000,00 €	30.000,00 €	30.000,00 €
OC 7405134	Leefloon art. 60 deeltijds	09040	SP1	SP	500,00 €	500,00 €	500,00 €	500,00 €	500,00 €	500,00 €
OC 7405135	Subsidie art. 60 voltijds	09040	SP1	SP	360.000,00 €	400.000,00 €	400.000,00 €	400.000,00 €	400.000,00 €	400.000,00 €
OC 7405136	Subsidie SEI	09040	SP1	SP	165.000,00 €	165.000,00 €	165.000,00 €	165.000,00 €	165.000,00 €	165.000,00 €
OC 7405460	Subsidie van de federale overheid voor voltijdse tewerkst.	09040	SP1	SP	0,00 €	0,00 €	0,00 €	0,00 €	0,00 €	0,00 €
OC 7405516	Subsidie wet 65, art. 60 voltijds	09040	SP1	SP	18.000,00 €	27.500,00 €	27.500,00 €	27.500,00 €	27.500,00 €	27.500,00 €
OC 7405900	Subsidies TWE compensatievergoeding	09040	VDAB-TWE01	SP	83.000,00 €	225.000,00 €	225.000,00 €	225.000,00 €	225.000,00 €	225.000,00 €
OC 7405910	Subsidie TWE inspanningsvergoeding	09040	VDAB-TWE02	SP	150.000,00 €	175.000,00 €	175.000,00 €	175.000,00 €	175.000,00 €	175.000,00 €
OC 7450000	Recuperatie van kosten, schade, verzekeringen ea.	09040	SP1	SP	2.300,00 €	200,00 €	200,00 €	200,00 €	200,00 €	200,00 €
OC 7450100	Maaltijdcheques deel werknemer	09040	SP1	SP	69,76 €	70,00 €	70,00 €	70,00 €	70,00 €	70,00 €
OC 7450100	Maaltijdcheques deel werknemer	09040	VDAB-TWE01	SP	665,99 €	670,00 €	670,00 €	670,00 €	670,00 €	670,00 €
OC 6130900	Sociaal secretariaat	09090	SP1	SP	50,00 €	50,00 €	50,00 €	50,00 €	50,00 €	50,00 €
OC 6140550	Informaticakosten	09090	SP1	SP	200,00 €	200,00 €	200,00 €	200,00 €	200,00 €	200,00 €
OC 6202000	Bezold. en rechtstr. soc. voordelen - contractueel personeel	09090	SP1	SP	45.712,02 €	46.000,00 €	46.000,00 €	46.000,00 €	46.000,00 €	46.000,00 €
OC 6212000	WGbijdrage wettel. verz. - contractueel personeel	09090	SP1	SP	14.952,01 €	15.000,00 €	15.000,00 €	15.000,00 €	15.000,00 €	15.000,00 €
OC 6222100	WGbijdrage bovenwettel. verzek. - contractueel personeel	09090	SP1	SP	1.100,00 €	1.100,00 €	1.100,00 €	1.100,00 €	1.100,00 €	1.100,00 €

Rekening	Omschr. AR	Bitem	Actie	Actieplan	2020	2021	2022	2023	2024	2025
OC 6230400	Vakbondspremie	09090	SP1	SP	150,00 €	150,00 €	150,00 €	150,00 €	150,00 €	150,00 €
OC 6230500	Maaltijdcheques	09090	SP1	SP	1.636,60 €	1.640,00 €	1.640,00 €	1.640,00 €	1.640,00 €	1.640,00 €
OC 6230750	Bijdrage gemeenschappelijke sociale dienst VKSOOP	09090	SP1	SP	100,00 €	100,00 €	100,00 €	100,00 €	100,00 €	100,00 €
OC 6231000	Premies verzekering arbeidsongevallen	09090	SP1	SP	150,00 €	150,00 €	150,00 €	150,00 €	150,00 €	150,00 €
OC 7450100	Maaltijdcheques deel werknemer	09090	SP1	SP	250,70 €	260,00 €	260,00 €	260,00 €	260,00 €	260,00 €
OC 6130900	Sociaal secretariaat	09300	SP1	SP	400,00 €	400,00 €	400,00 €	400,00 €	400,00 €	400,00 €
OC 6140100	Dienstverplaatsingen	09300	SP1	SP	150,00 €	150,00 €	150,00 €	150,00 €	150,00 €	150,00 €
OC 6140200	Kosten externe cursussen, opleidingen, vergaderingen	09300	SP1	SP	200,00 €	0,00 €	0,00 €	0,00 €	0,00 €	0,00 €
OC 6140400	Telefoon	09300	SP1	SP	100,00 €	100,00 €	100,00 €	100,00 €	100,00 €	100,00 €
OC 6140550	Informaticakosten	09300	SP1	SP	600,00 €	600,00 €	600,00 €	600,00 €	600,00 €	600,00 €
OC 6141200	Lidgelden	09300	SP1	SP	0,00 €	0,00 €	0,00 €	0,00 €	0,00 €	0,00 €
OC 6201000	Bezold. en rechtstr. soc. voordelen - vastbenoemd personeel	09300	SP1	SP	42.222,06 €	43.355,30 €	44.498,28 €	46.266,65 €	47.501,77 €	49.445,10 €
OC 6202000	Bezold. en rechtstr. soc. voordelen - contractueel personeel	09300	SP1	SP	61.098,55 €	62.000,00 €	62.000,00 €	62.000,00 €	62.000,00 €	62.000,00 €
OC 6211000	WGBijdrage wettel. verz. - vastbenoemd personeel	09300	SP1	SP	15.380,44 €	16.937,48 €	17.391,35 €	18.706,82 €	19.204,26 €	20.013,41 €
OC 6212000	WGBijdrage wettel. verz. - contractueel personeel	09300	SP1	SP	18.196,33 €	20.000,00 €	20.000,00 €	20.000,00 €	20.000,00 €	20.000,00 €
OC 6222100	WGBijdrage bovenwettel. verzek. - contractueel personeel	09300	SP1	SP	807,51 €	834,59 €	860,94 €	890,58 €	909,61 €	936,12 €
OC 6230400	Vakbondspremie	09300	SP1	SP	140,00 €	140,00 €	140,00 €	140,00 €	140,00 €	140,00 €
OC 6230500	Maaltijdcheques	09300	SP1	SP	4.789,60 €	4.800,00 €	4.800,00 €	4.800,00 €	4.800,00 €	4.800,00 €
OC 6230750	Bijdrage gemeenschappelijke sociale dienst VKSOOP	09300	SP1	SP	300,00 €	300,00 €	300,00 €	300,00 €	300,00 €	300,00 €
OC 6231000	Premies verzekering arbeidsongevallen	09300	SP1	SP	385,00 €	385,00 €	385,00 €	385,00 €	385,00 €	385,00 €
OC 7450100	Maaltijdcheques deel werknemer	09300	SP1	SP	728,12 €	902,52 €	900,34 €	895,98 €	900,34 €	895,98 €
OC 6103000	Onderhoud en herstel van gebouwen	09301	SP1	SP	1.500,00 €	1.500,00 €	1.500,00 €	1.500,00 €	1.500,00 €	1.500,00 €
OC 6121010	Verzekering brand	09301	SP1	SP	500,00 €	500,00 €	500,00 €	500,00 €	500,00 €	500,00 €
OC 6130100	Onderhoud en herstelling installaties, machines, uitrusting	09301	SP1	SP	1.200,00 €	1.200,00 €	1.200,00 €	1.200,00 €	1.200,00 €	1.200,00 €
OC 6130110	Afvalverwerkingskosten	09301	SP1	SP	500,00 €	500,00 €	500,00 €	500,00 €	500,00 €	500,00 €
OC 6130120	Aankoop materieel	09301	SP1	SP	5.000,00 €	5.000,00 €	5.000,00 €	5.000,00 €	5.000,00 €	5.000,00 €
OC 6140300	Kosten van brandbeveiliging en signalisatie	09301	SP1	SP	2.500,00 €	2.500,00 €	2.500,00 €	2.500,00 €	2.500,00 €	2.500,00 €
OC 6140400	Telefoon	09301	SP1	SP	5.000,00 €	5.000,00 €	5.000,00 €	5.000,00 €	5.000,00 €	5.000,00 €
OC 7004000	Opbrengst verhuur	09301	SP1	SP	45.000,00 €	45.000,00 €	45.000,00 €	45.000,00 €	45.000,00 €	45.000,00 €
OC 6000100	Aankoop voedingswaren	09302	SP1	SP	500,00 €	500,00 €	500,00 €	500,00 €	500,00 €	500,00 €
OC 6100000	Huur en huurlasten van gehuurde onroerende goederen	09302	SP1	SP	32.000,00 €	32.000,00 €	32.000,00 €	32.000,00 €	32.000,00 €	32.000,00 €
OC 6103000	Onderhoud en herstel van gebouwen	09302	SP1	SP	2.000,00 €	2.000,00 €	2.000,00 €	2.000,00 €	2.000,00 €	2.000,00 €
OC 6110000	Elektriciteit	09302	SP1	SP	1.500,00 €	1.500,00 €	1.500,00 €	1.500,00 €	1.500,00 €	1.500,00 €
OC 6111000	Gas	09302	SP1	SP	1.500,00 €	1.500,00 €	1.500,00 €	1.500,00 €	1.500,00 €	1.500,00 €
OC 6113100	Water	09302	SP1	SP	3.500,00 €	3.500,00 €	3.500,00 €	3.500,00 €	3.500,00 €	3.500,00 €
OC 6121010	Verzekering brand	09302	SP1	SP	500,00 €	500,00 €	500,00 €	500,00 €	500,00 €	500,00 €
OC 6130100	Onderhoud en herstelling installaties, machines, uitrusting	09302	SP1	SP	500,00 €	500,00 €	500,00 €	500,00 €	500,00 €	500,00 €
OC 6130110	Afvalverwerkingskosten	09302	SP1	SP	500,00 €	500,00 €	500,00 €	500,00 €	500,00 €	500,00 €
OC 6130120	Aankoop materieel	09302	SP1	SP	5.000,00 €	5.000,00 €	5.000,00 €	5.000,00 €	5.000,00 €	5.000,00 €

Rekening	Omschr. AR	Bitem	Actie	Actieplan	2020	2021	2022	2023	2024	2025
OC 6140300	Kosten van brandbeveiliging en signalisatie	09302	SP1	SP	500,00 €	500,00 €	500,00 €	500,00 €	500,00 €	500,00 €
OC 6140400	Telefoon	09302	SP1	SP	2.800,00 €	2.800,00 €	2.800,00 €	2.800,00 €	2.800,00 €	2.800,00 €
OC 7004000	Opbrengstverhuur	09302	SP1	SP	14.000,00 €	22.000,00 €	22.000,00 €	22.000,00 €	22.000,00 €	22.000,00 €
OC 7405010	Specifieke werkingsubsidies - Sociale Maribel	09302	SP1	SP	28.000,00 €	280.000,00 €	28.000,00 €	28.000,00 €	28.000,00 €	28.000,00 €
OC 6000100	Aankoop voedingswaren	09450	SP1	SP	0,00 €	0,00 €	0,00 €	0,00 €	0,00 €	0,00 €
OC 6121030	Verzekering burgerlijke aansprakelijkheid	09450	9.1.2.1.	9.1.2.	0,00 €	3.600,00 €	3.600,00 €	3.600,00 €	3.600,00 €	3.600,00 €
OC 6121030	Verzekering burgerlijke aansprakelijkheid	09450	SP1	SP	3.600,00 €	0,00 €	0,00 €	0,00 €	0,00 €	0,00 €
OC 6130120	Aankoop materieel	09450	9.1.2.1.	9.1.2.	0,00 €	5.000,00 €	5.000,00 €	5.000,00 €	5.000,00 €	5.000,00 €
OC 6130120	Aankoop materieel	09450	SP1	SP	16.000,00 €	0,00 €	0,00 €	0,00 €	0,00 €	0,00 €
OC 6130900	Sociaal secretariaat	09450	9.1.2.1.	9.1.2.	0,00 €	2.500,00 €	2.500,00 €	2.500,00 €	2.500,00 €	2.500,00 €
OC 6130900	Sociaal secretariaat	09450	SP1	SP	2.500,00 €	0,00 €	0,00 €	0,00 €	0,00 €	0,00 €
OC 6130950	Erelonen en gerechtskosten	09450	9.1.2.1.	9.1.2.	0,00 €	500,00 €	500,00 €	500,00 €	500,00 €	500,00 €
OC 6130950	Erelonen en gerechtskosten	09450	SP1	SP	500,00 €	0,00 €	0,00 €	0,00 €	0,00 €	0,00 €
OC 6140100	Dienstverplaatsingen	09450	9.1.2.1.	9.1.2.	0,00 €	150,00 €	150,00 €	150,00 €	150,00 €	150,00 €
OC 6140100	Dienstverplaatsingen	09450	SP1	SP	150,00 €	0,00 €	0,00 €	0,00 €	0,00 €	0,00 €
OC 6140200	Kosten externe cursussen, opleidingen, vergaderingen	09450	SP1	SP	500,00 €	0,00 €	0,00 €	0,00 €	0,00 €	0,00 €
OC 6140400	Telefoon	09450	9.1.2.1.	9.1.2.	0,00 €	1.500,00 €	1.500,00 €	1.500,00 €	1.500,00 €	1.500,00 €
OC 6140400	Telefoon	09450	SP1	SP	1.500,00 €	0,00 €	0,00 €	0,00 €	0,00 €	0,00 €
OC 6140500	Bureelbenodigdheden	09450	9.1.2.1.	9.1.2.	0,00 €	1.500,00 €	1.500,00 €	1.500,00 €	1.500,00 €	1.500,00 €
OC 6140500	Bureelbenodigdheden	09450	SP1	SP	1.500,00 €	0,00 €	0,00 €	0,00 €	0,00 €	0,00 €
OC 6140550	Informaticakosten	09450	9.1.2.1.	9.1.2.	0,00 €	10.000,00 €	10.000,00 €	10.000,00 €	10.000,00 €	10.000,00 €
OC 6140550	Informaticakosten	09450	SP1	SP	0,00 €	21.000,00 €	0,00 €	0,00 €	0,00 €	0,00 €
OC 6140600	Documentatie, abonnementen	09450	9.1.2.1.	9.1.2.	0,00 €	1.100,00 €	1.100,00 €	1.100,00 €	1.100,00 €	1.100,00 €
OC 6140600	Documentatie, abonnementen	09450	SP1	SP	1.100,00 €	0,00 €	0,00 €	0,00 €	0,00 €	0,00 €
OC 6141200	Lidgelden	09450	SP1	SP	0,00 €	0,00 €	0,00 €	0,00 €	0,00 €	0,00 €
OC 6202000	Bezold. en rechtstr. soc. voordelen - contractueel personeel	09450	9.1.2.1.	9.1.2.	0,00 €	350.869,71 €	361.711,09 €	372.030,15 €	383.072,61 €	393.954,69 €
OC 6202000	Bezold. en rechtstr. soc. voordelen - contractueel personeel	09450	SP1	SP	320.668,69 €	0,00 €	0,00 €	0,00 €	0,00 €	0,00 €
OC 6204000	Bezold. en rechtstr. soc. voordelen - ander contract. pers.	09450	9.1.2.1.	9.1.2.	0,00 €	460,00 €	460,00 €	460,00 €	460,00 €	460,00 €
OC 6204000	Bezold. en rechtstr. soc. voordelen - ander contract. pers.	09450	SP1	SP	450,77 €	0,00 €	0,00 €	0,00 €	0,00 €	0,00 €
OC 6205000	Bezold. en rechtstr. soc. voordelen - art. 60	09450	SP1	SP	0,00 €	0,00 €	0,00 €	0,00 €	0,00 €	0,00 €
OC 6212000	WGbijdrage wettel. verz. - contractueel personeel	09450	9.1.2.1.	9.1.2.	0,00 €	101.555,93 €	104.455,01 €	107.412,18 €	110.618,59 €	113.728,55 €
OC 6212000	WGbijdrage wettel. verz. - contractueel personeel	09450	SP1	SP	99.794,68 €	0,00 €	0,00 €	0,00 €	0,00 €	0,00 €
OC 6214000	WGbijdrage wettel. verz. - ander contract. pers.	09450	9.1.2.1.	9.1.2.	0,00 €	25,00 €	25,00 €	25,00 €	25,00 €	25,00 €
OC 6214000	WGbijdrage wettel. verz. - ander contract. pers.	09450	SP1	SP	24,46 €	0,00 €	0,00 €	0,00 €	0,00 €	0,00 €
OC 6215000	WGbijdrage wettel.verz. - art 60	09450	SP1	SP	0,00 €	0,00 €	0,00 €	0,00 €	0,00 €	0,00 €
OC 6222100	WGbijdrage bovenwettel. verzek. - contractueel personeel	09450	9.1.2.1.	9.1.2.	0,00 €	3.258,69 €	3.349,40 €	3.445,92 €	3.546,08 €	3.648,48 €
OC 6222100	WGbijdrage bovenwettel. verzek. - contractueel personeel	09450	SP1	SP	3.041,21 €	0,00 €	0,00 €	0,00 €	0,00 €	0,00 €
OC 6230000	Vergoeding woon-werkverkeer	09450	9.1.2.1.	9.1.2.	0,00 €	635,00 €	635,00 €	635,00 €	635,00 €	635,00 €
OC 6230000	Vergoeding woon-werkverkeer	09450	SP1	SP	632,93 €	0,00 €	0,00 €	0,00 €	0,00 €	0,00 €

Rekening	Omschr. AR	Bitem	Actie	Actieplan	2020	2021	2022	2023	2024	2025
OC 6230200	Arbeidsgeneeskundige dienst	09450	9.1.2.1.	9.1.2.	0,00 €	3.500,00 €	3.500,00 €	3.500,00 €	3.500,00 €	3.500,00 €
OC 6230200	Arbeidsgeneeskundige dienst	09450	SP1	SP	3.500,00 €	0,00 €	0,00 €	0,00 €	0,00 €	0,00 €
OC 6230400	Vakbondspremie	09450	9.1.2.1.	9.1.2.	0,00 €	1.000,00 €	1.000,00 €	1.000,00 €	1.000,00 €	1.000,00 €
OC 6230400	Vakbondspremie	09450	SP1	SP	1.000,00 €	0,00 €	0,00 €	0,00 €	0,00 €	0,00 €
OC 6230500	Maaltijdcheques	09450	9.1.2.1.	9.1.2.	0,00 €	15.857,00 €	15.857,00 €	15.857,00 €	15.857,00 €	15.857,00 €
OC 6230500	Maaltijdcheques	09450	SP1	SP	15.857,00 €	0,00 €	0,00 €	0,00 €	0,00 €	0,00 €
OC 6230750	Bijdrage gemeenschappelijke sociale dienst VKSOOP	09450	9.1.2.1.	9.1.2.	0,00 €	2.300,00 €	2.300,00 €	2.300,00 €	2.300,00 €	2.300,00 €
OC 6230750	Bijdrage gemeenschappelijke sociale dienst VKSOOP	09450	SP1	SP	2.300,00 €	0,00 €	0,00 €	0,00 €	0,00 €	0,00 €
OC 6231000	Premies verzekering arbeidsongevallen	09450	9.1.2.1.	9.1.2.	0,00 €	3.000,00 €	3.000,00 €	3.000,00 €	3.000,00 €	3.000,00 €
OC 6231000	Premies verzekering arbeidsongevallen	09450	SP1	SP	3.000,00 €	0,00 €	0,00 €	0,00 €	0,00 €	0,00 €
OC 7002000	Opbrengst prestaties	09450	9.1.2.1.	9.1.2.	0,00 €	115.000,00 €	115.000,00 €	115.000,00 €	115.000,00 €	115.000,00 €
OC 7002000	Opbrengst prestaties	09450	SP1	SP	85.000,00 €	0,00 €	0,00 €	0,00 €	0,00 €	0,00 €
OC 7405010	Specifieke werkingssubsidies - Sociale Maribel	09450	9.1.2.1.	9.1.2.	0,00 €	260.000,00 €	260.000,00 €	260.000,00 €	260.000,00 €	260.000,00 €
OC 7405010	Specifieke werkingssubsidies - Sociale Maribel	09450	SP1	SP	260.000,00 €	0,00 €	0,00 €	0,00 €	0,00 €	0,00 €
OC 7405050	Bijdrage andere overheden	09450	SP1	SP	4.450,00 €	0,00 €	0,00 €	0,00 €	0,00 €	0,00 €
OC 7450000	Recuperatie van kosten, schade, verzekeringen ea.	09450	9.1.2.1.	9.1.2.	0,00 €	500,00 €	500,00 €	500,00 €	500,00 €	500,00 €
OC 7450000	Recuperatie van kosten, schade, verzekeringen ea.	09450	SP1	SP	300,00 €	0,00 €	0,00 €	0,00 €	0,00 €	0,00 €
OC 7450100	Maaltijdcheques deel werknemer	09450	9.1.2.1.	9.1.2.	0,00 €	2.594,20 €	2.593,11 €	2.572,40 €	2.593,11 €	2.572,40 €
OC 7450100	Maaltijdcheques deel werknemer	09450	SP1	SP	2.453,59 €	0,00 €	0,00 €	0,00 €	0,00 €	0,00 €
OC 6000100	Aankoop voedingswaren	09451	14.1.1.1.	14.1.1.	0,00 €	1.500,00 €	1.500,00 €	1.500,00 €	1.500,00 €	1.500,00 €
OC 6000100	Aankoop voedingswaren	09451	SP1	SP	1.500,00 €	0,00 €	0,00 €	0,00 €	0,00 €	0,00 €
OC 6100000	Huur en huurlasten van gehuurde onroerende goederen	09451	14.1.1.1.	14.1.1.	0,00 €	5.000,00 €	5.000,00 €	5.000,00 €	5.000,00 €	5.000,00 €
OC 6100000	Huur en huurlasten van gehuurde onroerende goederen	09451	SP1	SP	5.000,00 €	0,00 €	0,00 €	0,00 €	0,00 €	0,00 €
OC 6103000	Onderhoud en herstel van gebouwen	09451	14.1.1.1.	14.1.1.	0,00 €	6.600,00 €	6.600,00 €	6.600,00 €	6.600,00 €	6.600,00 €
OC 6103000	Onderhoud en herstel van gebouwen	09451	SP1	SP	6.600,00 €	0,00 €	0,00 €	0,00 €	0,00 €	0,00 €
OC 6121010	Verzekering brand	09451	14.1.1.1.	14.1.1.	0,00 €	100,00 €	100,00 €	100,00 €	100,00 €	100,00 €
OC 6121010	Verzekering brand	09451	SP1	SP	100,00 €	0,00 €	0,00 €	0,00 €	0,00 €	0,00 €
OC 6121030	Verzekering burgerlijke aansprakelijkheid	09451	14.1.1.1.	14.1.1.	0,00 €	100,00 €	100,00 €	100,00 €	100,00 €	100,00 €
OC 6121030	Verzekering burgerlijke aansprakelijkheid	09451	SP1	SP	100,00 €	0,00 €	0,00 €	0,00 €	0,00 €	0,00 €
OC 6130120	Aankoop materieel	09451	14.1.1.1.	14.1.1.	0,00 €	5.000,00 €	5.000,00 €	5.000,00 €	5.000,00 €	5.000,00 €
OC 6130120	Aankoop materieel	09451	SP1	SP	5.000,00 €	0,00 €	0,00 €	0,00 €	0,00 €	0,00 €
OC 6130300	Onderhoudsproducten	09451	14.1.1.1.	14.1.1.	0,00 €	150,00 €	150,00 €	150,00 €	150,00 €	150,00 €
OC 6130300	Onderhoudsproducten	09451	SP1	SP	150,00 €	0,00 €	0,00 €	0,00 €	0,00 €	0,00 €
OC 6130900	Sociaal secretariaat	09451	14.1.1.1.	14.1.1.	0,00 €	1.100,00 €	1.100,00 €	1.100,00 €	1.100,00 €	1.100,00 €
OC 6130900	Sociaal secretariaat	09451	SP1	SP	1.100,00 €	0,00 €	0,00 €	0,00 €	0,00 €	0,00 €
OC 6130990	Andere vergoedingen aan derden	09451	14.1.1.1.	14.1.1.	0,00 €	300,00 €	300,00 €	300,00 €	300,00 €	300,00 €
OC 6130990	Andere vergoedingen aan derden	09451	SP1	SP	300,00 €	0,00 €	0,00 €	0,00 €	0,00 €	0,00 €
OC 6140100	Dienstverplaatsingen	09451	14.1.1.1.	14.1.1.	0,00 €	100,00 €	100,00 €	100,00 €	100,00 €	100,00 €
OC 6140100	Dienstverplaatsingen	09451	SP1	SP	100,00 €	0,00 €	0,00 €	0,00 €	0,00 €	0,00 €

Rekening	Omschr. AR	Bitem	Actie	Actieplan	2020	2021	2022	2023	2024	2025
OC 6140200	Kosten externe cursussen, opleidingen, vergaderingen	09451	SP1	SP	500,00 €	0,00 €	0,00 €	0,00 €	0,00 €	0,00 €
OC 6140400	Telefoon	09451	14.1.1.1.	14.1.1.	0,00 €	500,00 €	500,00 €	500,00 €	500,00 €	500,00 €
OC 6140400	Telefoon	09451	SP1	SP	500,00 €	0,00 €	0,00 €	0,00 €	0,00 €	0,00 €
OC 6140500	Bureelbenodigdheden	09451	14.1.1.1.	14.1.1.	0,00 €	800,00 €	800,00 €	800,00 €	800,00 €	800,00 €
OC 6140500	Bureelbenodigdheden	09451	SP1	SP	800,00 €	0,00 €	0,00 €	0,00 €	0,00 €	0,00 €
OC 6140550	Informaticakosten	09451	14.1.1.1.	14.1.1.	0,00 €	7.000,00 €	7.000,00 €	7.000,00 €	7.000,00 €	7.000,00 €
OC 6140550	Informaticakosten	09451	SP1	SP	7.000,00 €	0,00 €	0,00 €	0,00 €	0,00 €	0,00 €
OC 6140800	Huur overig materieel	09451	14.1.1.1.	14.1.1.	0,00 €	200,00 €	200,00 €	200,00 €	200,00 €	200,00 €
OC 6140800	Huur overig materieel	09451	SP1	SP	200,00 €	0,00 €	0,00 €	0,00 €	0,00 €	0,00 €
OC 6141200	Lidgelden	09451	SP1	SP	0,00 €	0,00 €	0,00 €	0,00 €	0,00 €	0,00 €
OC 6201000	Bezold. en rechtstr. soc. voordelen - vastbenoemd personeel	09451	SP1	SP	1.325,98 €	0,00 €	0,00 €	0,00 €	0,00 €	0,00 €
OC 6202000	Bezold. en rechtstr. soc. voordelen - contractueel personeel	09451	14.1.1.1.	14.1.1.	0,00 €	25.586,47 €	26.379,22 €	27.205,23 €	28.016,29 €	28.900,18 €
OC 6202000	Bezold. en rechtstr. soc. voordelen - contractueel personeel	09451	SP1	SP	15.536,71 €	0,00 €	0,00 €	0,00 €	0,00 €	0,00 €
OC 6204000	Bezold. en rechtstr. soc. voordelen - ander contract. pers.	09451	14.1.1.1.	14.1.1.	0,00 €	26.300,00 €	26.300,00 €	26.300,00 €	26.300,00 €	26.300,00 €
OC 6204000	Bezold. en rechtstr. soc. voordelen - ander contract. pers.	09451	SP1	SP	26.276,91 €	0,00 €	0,00 €	0,00 €	0,00 €	0,00 €
OC 6205000	Bezold. en rechtstr. soc. voordelen - art. 60	09451	SP1	SP	0,00 €	0,00 €	0,00 €	0,00 €	0,00 €	0,00 €
OC 6211000	WGBijdrage wettel. verz. - vastbenoemd personeel	09451	SP1	SP	0,00 €	0,00 €	0,00 €	0,00 €	0,00 €	0,00 €
OC 6212000	WGBijdrage wettel. verz. - contractueel personeel	09451	14.1.1.1.	14.1.1.	0,00 €	7.390,72 €	7.619,45 €	7.856,78 €	8.091,19 €	8.345,15 €
OC 6212000	WGBijdrage wettel. verz. - contractueel personeel	09451	SP1	SP	4.426,85 €	0,00 €	0,00 €	0,00 €	0,00 €	0,00 €
OC 6214000	WGBijdrage wettel. verz. - ander contract. pers.	09451	14.1.1.1.	14.1.1.	0,00 €	1.425,00 €	1.425,00 €	1.425,00 €	1.425,00 €	1.425,00 €
OC 6214000	WGBijdrage wettel. verz. - ander contract. pers.	09451	SP1	SP	1.424,58 €	0,00 €	0,00 €	0,00 €	0,00 €	0,00 €
OC 6215000	WGBijdrage wettel.verz. - art.60	09451	14.1.1.1.	14.1.1.	0,00 €	237,79 €	242,61 €	247,43 €	252,49 €	257,54 €
OC 6215000	WGBijdrage wettel.verz. - art.60	09451	SP1	SP	0,00 €	0,00 €	0,00 €	0,00 €	0,00 €	0,00 €
OC 6222100	WGBijdrage bovenwettel. verzek. - contractueel personeel	09451	14.1.1.1.	14.1.1.	0,00 €	110,32 €	114,21 €	117,25 €	121,24 €	124,46 €
OC 6222100	WGBijdrage bovenwettel. verzek. - contractueel personeel	09451	SP1	SP	102,89 €	0,00 €	0,00 €	0,00 €	0,00 €	0,00 €
OC 6230000	Vergoeding woon-werkverkeer	09451	SP1	SP	28,81 €	0,00 €	0,00 €	0,00 €	0,00 €	0,00 €
OC 6230200	Arbeidsgeneeskundige dienst	09451	SP1	SP	0,00 €	0,00 €	0,00 €	0,00 €	0,00 €	0,00 €
OC 6230400	Vakbondspremie	09451	14.1.1.1.	14.1.1.	0,00 €	150,00 €	150,00 €	150,00 €	150,00 €	150,00 €
OC 6230400	Vakbondspremie	09451	SP1	SP	150,00 €	0,00 €	0,00 €	0,00 €	0,00 €	0,00 €
OC 6230500	Maaltijdcheques	09451	14.1.1.1.	14.1.1.	0,00 €	1.150,00 €	1.150,00 €	1.150,00 €	1.150,00 €	1.150,00 €
OC 6230500	Maaltijdcheques	09451	SP1	SP	1.129,40 €	0,00 €	0,00 €	0,00 €	0,00 €	0,00 €
OC 6230750	Bijdrage gemeenschappelijke sociale dienst VKSOOP	09451	14.1.1.1.	14.1.1.	0,00 €	200,00 €	200,00 €	200,00 €	200,00 €	200,00 €
OC 6230750	Bijdrage gemeenschappelijke sociale dienst VKSOOP	09451	SP1	SP	200,00 €	0,00 €	0,00 €	0,00 €	0,00 €	0,00 €
OC 6231000	Premies verzekering arbeidsongevallen	09451	14.1.1.1.	14.1.1.	0,00 €	400,00 €	400,00 €	400,00 €	400,00 €	400,00 €
OC 6231000	Premies verzekering arbeidsongevallen	09451	SP1	SP	400,00 €	0,00 €	0,00 €	0,00 €	0,00 €	0,00 €
OC 7002000	Opbrengst prestaties	09451	14.1.1.1.	14.1.1.	0,00 €	18.000,00 €	18.000,00 €	18.000,00 €	18.000,00 €	18.000,00 €
OC 7002000	Opbrengst prestaties	09451	SP1	SP	18.000,00 €	0,00 €	0,00 €	0,00 €	0,00 €	0,00 €
OC 7402010	Bijdrage Vlaamse Gemeenschap	09451	SP1	SP	0,00 €	0,00 €	0,00 €	0,00 €	0,00 €	0,00 €
OC 7405080	Bijdrage Vlaamse Gemeenschap - kinderopvang	09451	14.1.1.1.	14.1.1.	0,00 €	25.000,00 €	25.000,00 €	25.000,00 €	25.000,00 €	25.000,00 €

Rekening	Omschr. AR	Bitem	Actie	Actieplan	2020	2021	2022	2023	2024	2025
OC 7405080	Bijdrage Vlaamse Gemeenschap - kinderopvang	09451	SP1	SP	30.000,00 €	0,00 €	0,00 €	0,00 €	0,00 €	0,00 €
OC 7450100	Maaltijdcheques deel werkneer	09451	14.1.1.1.	14.1.1.	0,00 €	180,00 €	180,00 €	180,00 €	180,00 €	180,00 €
OC 7450100	Maaltijdcheques deel werkneer	09451	SP1	SP	177,67 €	0,00 €	0,00 €	0,00 €	0,00 €	0,00 €
OC 2210000	Gebouwen - gemeenschapsgoederen	09530	SP1	SP	0,00 €	50.000,00 €	0,00 €	0,00 €	0,00 €	0,00 €
OC 6000100	Aankoop voedingswaren	09530	SP1	SP	505.000,00 €	512.500,00 €	525.000,00 €	525.000,00 €	525.000,00 €	525.000,00 €
OC 6000200	Aankoop bar	09530	SP1	SP	15.000,00 €	25.000,00 €	40.000,00 €	40.000,00 €	40.000,00 €	40.000,00 €
OC 6000500	Aankoop incontinentiemateriaal	09530	SP1	SP	60.000,00 €	60.000,00 €	60.000,00 €	60.000,00 €	60.000,00 €	60.000,00 €
OC 6001000	Hospitalisatie	09530	SP1	SP	4.000,00 €	4.000,00 €	4.000,00 €	4.000,00 €	4.000,00 €	4.000,00 €
OC 6001100	Raadpleging dokter/specialist	09530	SP1	SP	40.000,00 €	55.000,00 €	70.000,00 €	70.000,00 €	70.000,00 €	70.000,00 €
OC 6001200	Medisch vervoer	09530	SP1	SP	4.000,00 €	4.000,00 €	4.000,00 €	4.000,00 €	4.000,00 €	4.000,00 €
OC 6001300	Kinesitherapie	09530	SP1	SP	2.000,00 €	2.000,00 €	2.000,00 €	2.000,00 €	2.000,00 €	2.000,00 €
OC 6001400	Haarverzorging	09530	SP1	SP	15.000,00 €	22.000,00 €	22.000,00 €	22.000,00 €	22.000,00 €	22.000,00 €
OC 6001500	Pedicure	09530	SP1	SP	8.500,00 €	12.000,00 €	12.000,00 €	12.000,00 €	12.000,00 €	12.000,00 €
OC 6001600	Mutualiteit	09530	SP1	SP	1.000,00 €	1.000,00 €	1.000,00 €	1.000,00 €	1.000,00 €	1.000,00 €
OC 6010100	Aankoop farmaceutische produkten	09530	SP1	SP	107.500,00 €	110.000,00 €	110.000,00 €	110.000,00 €	110.000,00 €	110.000,00 €
OC 6010200	Aankoop klein medisch materiaal	09530	SP1	SP	70.000,00 €	70.000,00 €	45.000,00 €	38.000,00 €	38.000,00 €	38.000,00 €
OC 6010500	Aankoop linnen	09530	SP1	SP	10.000,00 €	5.000,00 €	5.000,00 €	5.000,00 €	5.000,00 €	5.000,00 €
OC 6010600	Kosten wasserij residenten	09530	SP1	SP	60.000,00 €	52.000,00 €	52.000,00 €	52.000,00 €	52.000,00 €	52.000,00 €
OC 6010700	Aankoop diversen (doorrekenen)	09530	SP1	SP	6.000,00 €	6.000,00 €	6.000,00 €	6.000,00 €	6.000,00 €	6.000,00 €
OC 6103000	Onderhoud en herstel van gebouwen	09530	SP1	SP	65.000,00 €	50.000,00 €	50.000,00 €	50.000,00 €	50.000,00 €	50.000,00 €
OC 6103100	Onderhoud tuin	09530	SP1	SP	13.500,00 €	12.000,00 €	12.000,00 €	12.000,00 €	12.000,00 €	12.000,00 €
OC 6110000	Elektriciteit	09530	SP1	SP	60.000,00 €	60.000,00 €	60.000,00 €	60.000,00 €	60.000,00 €	60.000,00 €
OC 6111000	Gas	09530	SP1	SP	65.000,00 €	65.000,00 €	65.000,00 €	65.000,00 €	65.000,00 €	65.000,00 €
OC 6113100	Water	09530	SP1	SP	30.000,00 €	30.000,00 €	30.000,00 €	30.000,00 €	30.000,00 €	30.000,00 €
OC 6121010	Verzekering brand	09530	SP1	SP	4.500,00 €	4.500,00 €	4.500,00 €	4.500,00 €	4.500,00 €	4.500,00 €
OC 6121020	Verzekering voertuigen	09530	SP1	SP	300,00 €	300,00 €	300,00 €	300,00 €	300,00 €	300,00 €
OC 6121030	Verzekering burgerlijke aansprakelijkheid	09530	SP1	SP	1.400,00 €	1.400,00 €	1.400,00 €	1.400,00 €	1.400,00 €	1.400,00 €
OC 6130100	Onderhoud en herstelling installaties, machines, uitrusting	09530	SP1	SP	55.000,00 €	55.000,00 €	55.000,00 €	55.000,00 €	55.000,00 €	55.000,00 €
OC 6130110	Afvalwerkingskosten	09530	SP1	SP	57.000,00 €	57.000,00 €	57.000,00 €	57.000,00 €	57.000,00 €	57.000,00 €
OC 6130120	Aankoop materieel	09530	SP1	SP	20.000,00 €	20.000,00 €	20.000,00 €	20.000,00 €	20.000,00 €	20.000,00 €
OC 6130200	Onderhoud en herstelling meubilair en rollend materieel	09530	SP1	SP	10.000,00 €	8.000,00 €	8.000,00 €	8.000,00 €	8.000,00 €	8.000,00 €
OC 6130210	Brandstof voertuigen	09530	SP1	SP	300,00 €	300,00 €	300,00 €	300,00 €	300,00 €	300,00 €
OC 6130300	Onderhoudsproducten	09530	SP1	SP	42.000,00 €	40.000,00 €	40.000,00 €	40.000,00 €	40.000,00 €	40.000,00 €
OC 6130800	Controle- en keuringsorganismen	09530	SP1	SP	4.000,00 €	4.000,00 €	4.000,00 €	4.000,00 €	4.000,00 €	4.000,00 €
OC 6130900	Sociaal secretariaat	09530	SP1	SP	10.000,00 €	10.000,00 €	10.000,00 €	10.000,00 €	10.000,00 €	10.000,00 €
OC 6130950	Erelonen en gerechtskosten	09530	SP1	SP	3.000,00 €	15.000,00 €	15.000,00 €	15.000,00 €	15.000,00 €	15.000,00 €
OC 6130990	Andere vergoedingen aan derden	09530	SP1	SP	24.000,00 €	20.000,00 €	20.000,00 €	20.000,00 €	20.000,00 €	20.000,00 €
OC 6140100	Dienstverplaatsingen	09530	SP1	SP	500,00 €	500,00 €	500,00 €	500,00 €	500,00 €	500,00 €
OC 6140200	Kosten externe cursussen, opleidingen, vergaderingen	09530	SP1	SP	1.500,00 €	0,00 €	0,00 €	0,00 €	0,00 €	0,00 €

Rekening	Omschr. AR	Bitem	Actie	Actieplan	2020	2021	2022	2023	2024	2025
OC 6140300	Kosten van brandbeveiliging en signalisatie	09530	SP1	SP	9.000,00 €	9.000,00 €	9.000,00 €	9.000,00 €	9.000,00 €	9.000,00 €
OC 6140400	Telefoon	09530	SP1	SP	9.500,00 €	9.500,00 €	9.500,00 €	9.500,00 €	9.500,00 €	9.500,00 €
OC 6140500	Bureelbenodigdheden	09530	SP1	SP	3.500,00 €	5.000,00 €	5.000,00 €	5.000,00 €	5.000,00 €	5.000,00 €
OC 6140550	Informaticakosten	09530	SP1	SP	27.000,00 €	27.000,00 €	27.000,00 €	27.000,00 €	27.000,00 €	27.000,00 €
OC 6140600	Documentatie, abonnementen	09530	SP1	SP	2.000,00 €	2.000,00 €	2.000,00 €	2.000,00 €	2.000,00 €	2.000,00 €
OC 6140800	Huur overig materieel	09530	SP1	SP	8.000,00 €	8.000,00 €	8.000,00 €	8.000,00 €	8.000,00 €	8.000,00 €
OC 6140900	Receptie- en representatiekosten	09530	SP1	SP	500,00 €	500,00 €	500,00 €	500,00 €	500,00 €	500,00 €
OC 6141200	Lidgelden	09530	SP1	SP	200,00 €	200,00 €	200,00 €	200,00 €	200,00 €	200,00 €
OC 6150010	Kosten voor ontspanning - tv en herstellingen	09530	SP1	SP	8.000,00 €	8.000,00 €	8.000,00 €	8.000,00 €	8.000,00 €	8.000,00 €
OC 6150015	Kosten voor ontspanning - animatie/ergo	09530	SP1	SP	7.500,00 €	7.500,00 €	7.500,00 €	7.500,00 €	7.500,00 €	7.500,00 €
OC 6170000	Personen ter beschikking gesteld vh bestuur-uitzendkracht	09530	SP1	SP	17.000,00 €	20.000,00 €	20.000,00 €	20.000,00 €	20.000,00 €	20.000,00 €
OC 6170100	Personen ter beschikking gesteld vh bestuur - OVERO	09530	SP1	SP	560.000,00 €	560.000,00 €	560.000,00 €	560.000,00 €	560.000,00 €	560.000,00 €
OC 6201000	Bezold. en rechtstr. soc. voordelen - vastbenoemd personeel	09530	SP1	SP	1.319.211,92 €	1.420.452,68 €	1.441.759,47 €	1.463.385,87 €	1.485.336,65 €	1.507.616,70 €
OC 6202000	Bezold. en rechtstr. soc. voordelen - contractueel personeel	09530	SP1	SP	1.917.712,75 €	2.013.691,30 €	2.043.896,67 €	2.074.555,12 €	2.105.673,45 €	2.137.258,55 €
OC 6204000	Bezold. en rechtstr. soc. voordelen - ander contract. pers.	09530	SP1	SP	43.000,00 €	35.000,00 €	35.000,00 €	35.000,00 €	35.000,00 €	35.000,00 €
OC 6205000	Bezold. en rechtstr. soc. voordelen - art. 60	09530	SP1	SP	0,00 €	0,00 €	0,00 €	0,00 €	0,00 €	0,00 €
OC 6211000	WGBijdrage wettel. verz. - vastbenoemd personeel	09530	SP1	SP	462.799,74 €	521.589,22 €	529.413,06 €	537.354,25 €	545.414,57 €	553.595,78 €
OC 6212000	WGBijdrage wettel. verz. - contractueel personeel	09530	SP1	SP	599.841,25 €	584.762,48 €	593.533,93 €	602.436,93 €	611.473,48 €	620.645,58 €
OC 6214000	WGBijdrage wettel. verz. - ander contract. pers.	09530	SP1	SP	3.031,60 €	3.100,00 €	3.100,00 €	3.100,00 €	3.100,00 €	3.100,00 €
OC 6215000	WGBijdrage wettel.verz. - art.60	09530	SP1	SP	2.203,16 €	2.236,20 €	2.269,75 €	2.303,79 €	2.338,35 €	2.373,42 €
OC 6222100	WGBijdrage bovenwettel. verzek. - contractueel personeel	09530	SP1	SP	39.000,00 €	39.000,00 €	39.000,00 €	39.000,00 €	39.000,00 €	39.000,00 €
OC 6230000	Vergoeding woon-werkverkeer	09530	SP1	SP	2.200,00 €	2.200,00 €	2.200,00 €	2.200,00 €	2.200,00 €	2.200,00 €
OC 6230200	Arbeidsgeneeskundige dienst	09530	SP1	SP	25.000,00 €	25.000,00 €	25.000,00 €	25.000,00 €	25.000,00 €	25.000,00 €
OC 6230300	Arbeidskledij	09530	SP1	SP	8.000,00 €	8.000,00 €	8.000,00 €	8.000,00 €	8.000,00 €	8.000,00 €
OC 6230400	Vakbondspremie	09530	SP1	SP	5.000,00 €	5.000,00 €	5.000,00 €	5.000,00 €	5.000,00 €	5.000,00 €
OC 6230500	Maaltijdcheques	09530	SP1	SP	106.607,20 €	107.000,00 €	107.000,00 €	107.000,00 €	107.000,00 €	107.000,00 €
OC 6230750	Bijdrage gemeenschappelijke sociale dienst VKSOOP	09530	SP1	SP	9.400,00 €	9.400,00 €	9.400,00 €	9.400,00 €	9.400,00 €	9.400,00 €
OC 6231000	Premies verzekering arbeidsongevallen	09530	SP1	SP	21.000,00 €	21.000,00 €	21.000,00 €	21.000,00 €	21.000,00 €	21.000,00 €
OC 6402000	Onroerende voorheffing en belastingen	09530	SP1	SP	450,00 €	450,00 €	450,00 €	450,00 €	450,00 €	450,00 €
OC 6430000	Diverse operationele kosten	09530	SP1	SP	1.500,00 €	1.500,00 €	1.500,00 €	1.500,00 €	1.500,00 €	1.500,00 €
OC 7000000	Opbrengsten uit prestaties - WZC	09530	SP1	SP	2.475.000,00 €	2.402.000,00 €	2.436.000,00 €	2.508.000,00 €	2.542.000,00 €	2.577.000,00 €
OC 7000100	Opbrengsten supplementen - WZC	09530	SP1	SP	12.000,00 €	12.000,00 €	12.000,00 €	12.000,00 €	12.000,00 €	12.000,00 €
OC 7006000	Tsskomst mutualiteiten - forfaits riziv - WZC	09530	SP1	SP	3.331.000,00 €	3.625.000,00 €	3.675.000,00 €	3.730.000,00 €	3.782.000,00 €	3.834.000,00 €
OC 7030000	Opbrengsten diverse diensten	09530	SP1	SP	9.000,00 €	15.000,00 €	15.000,00 €	15.000,00 €	15.000,00 €	15.000,00 €
OC 7031000	Opbrengsten uitbating cafetaria - WZC	09530	SP1	SP	24.000,00 €	32.000,00 €	60.000,00 €	60.000,00 €	60.000,00 €	60.000,00 €
OC 7040000	Opbrengsten geneesmiddelen - WZC	09530	SP1	SP	105.000,00 €	105.000,00 €	105.000,00 €	105.000,00 €	105.000,00 €	105.000,00 €
OC 7041000	Opbrengsten geneesheren - WZC	09530	SP1	SP	40.000,00 €	55.000,00 €	70.000,00 €	70.000,00 €	70.000,00 €	70.000,00 €
OC 7042000	Opbrengsten anderen - WZC	09530	SP1	SP	105.000,00 €	110.000,00 €	110.000,00 €	110.000,00 €	130.000,00 €	130.000,00 €
OC 7402020	Bijdrage federale overheid - andere	09530	SP1	SP	0,00 €	0,00 €	0,00 €	0,00 €	0,00 €	0,00 €

Rekening	Omschr. AR	Bitem	Actie	Actieplan	2020	2021	2022	2023	2024	2025
OC 7405010	Specifieke werkingssubsidies - Sociale Maribel	09530	SP1	SP	59.000,00 €	59.000,00 €	59.000,00 €	59.000,00 €	59.000,00 €	59.000,00 €
OC 7405020	VIPA - Covid compensatie	09530	SP1	SP	185.000,00 €	0,00 €	0,00 €	0,00 €	0,00 €	0,00 €
OC 7405050	Bijdrage andere overheden	09530	SP1	SP	3.500,00 €	3.500,00 €	3.500,00 €	3.500,00 €	3.500,00 €	3.500,00 €
OC 7405090	Bijdrage federale overheid - WZC De Linde	09530	SP1	SP	206.000,00 €	65.000,00 €	32.500,00 €	0,00 €	0,00 €	0,00 €
OC 7450000	Recuperatie van kosten, schade, verzekeringen ea.	09530	SP1	SP	1.250,00 €	0,00 €	0,00 €	0,00 €	0,00 €	0,00 €
OC 7450100	Maaltijdcheques deel werknemer	09530	SP1	SP	19.956,02 €	20.000,00 €	20.000,00 €	20.000,00 €	20.000,00 €	20.000,00 €
OC 6490000	Algemene werkingssubsidies	09890	SP1	SP	168.118,63 €	497.126,79 €	498.302,28 €	475.387,65 €	474.791,19 €	508.456,33 €
ST 7400000	Gemeentefonds - basisdotatie	00102	SP1	SP	9.008.384,00 €	9.324.504,00 €	9.651.673,00 €	9.990.317,00 €	10.340.839,00 €	10.704.006,00 €
ST 7400100	Gemeentefonds - aanvullende dotatie	00102	SP1	SP	773.090,05 €	773.090,05 €	773.090,05 €	773.090,05 €	773.090,05 €	773.090,05 €
ST 7400110	Aanvullende dotatie Gemeentefonds, aanvulling Eliataks	00102	SP1	SP	430.642,98 €	430.642,98 €	430.642,98 €	430.642,98 €	430.642,98 €	430.642,98 €
ST 7401100	Tussenkost Vlaamse overheid in respo-bijdrage	00102	SP1	SP	50.636,50 €	77.983,00 €	101.991,50 €	162.709,50 €	212.743,50 €	256.482,00 €
ST 7401200	Tussenkost Vlaamse overheid open ruimte	00102	SP1	SP	80.993,00 €	167.655,00 €	260.284,00 €	359.192,00 €	464.704,00 €	480.969,00 €
ST 7401300	Subsidie Corona	00102	SP1	SP	499.227,00 €	0,00 €	0,00 €	0,00 €	0,00 €	0,00 €
ST 7402200	Compensatie energiezuinige woningen	00102	SP1	SP	16.288,00 €	15.000,00 €	15.000,00 €	15.000,00 €	15.000,00 €	15.000,00 €
ST 7402400	Compensatie verlaagd tarief voor sociale verhuurkantoren	00102	SP1	SP	1.738,00 €	7.500,00 €	7.500,00 €	7.500,00 €	7.500,00 €	7.500,00 €
ST 7402500	Overige algemene werkingssubsidies Gesco's	00102	SP1	SP	1.027.030,47 €	1.027.030,47 €	1.027.030,47 €	1.027.030,47 €	1.027.030,47 €	1.027.030,47 €
ST 6160500	Andere administratiekosten	00200	SP1	SP	61.400,00 €	59.016,00 €	59.035,72 €	60.229,24 €	62.214,48 €	64.197,35 €
ST 7300000	Opcentiemen op de onroerende voorheffing	00200	SP1	SP	8.476.924,24 €	8.535.852,95 €	8.749.249,27 €	8.967.980,50 €	9.192.180,01 €	9.421.984,51 €
ST 7301000	Aanvullende belasting op de personenbelasting	00200	SP1	SP	6.140.032,34 €	5.901.658,01 €	5.903.572,92 €	6.029.924,73 €	6.221.448,13 €	6.419.735,98 €
ST 7302000	Motorrijtuigen	00200	SP1	SP	361.320,26 €	364.933,00 €	368.582,00 €	372.268,00 €	375.990,00 €	379.750,00 €
ST 7315000	Afgifte id.bewijzen/paspoorten/trouwboekjes/uittreksels	00200	SP1	SP	140.000,00 €	240.000,00 €	240.000,00 €	240.000,00 €	240.000,00 €	240.000,00 €
ST 7318000	Andere belastingen op de aangifte van administratieve stu	00200	SP1	SP	2.160,00 €	1.000,00 €	1.000,00 €	1.000,00 €	1.000,00 €	1.000,00 €
ST 7330400	Afkoppelen hemelwater	00200	SP1	SP	29.750,00 €	20.000,00 €	20.000,00 €	20.000,00 €	20.000,00 €	20.000,00 €
ST 7330410	Niet plaatsen of niet gebruiken hemelwaterinstallatie	00200	SP1	SP	7.100,00 €	1.500,00 €	1.500,00 €	1.500,00 €	1.500,00 €	1.500,00 €
ST 7330420	Belasting op het niet-plaatsen of onvoldoende zuiverings-	00200	SP1	SP	500,00 €	500,00 €	500,00 €	500,00 €	500,00 €	500,00 €
ST 7331100	Begraving/bijzetting/verstrooiing	00200	SP1	SP	500,00 €	500,00 €	500,00 €	500,00 €	500,00 €	500,00 €
ST 7331400	Ontgraving	00200	SP1	SP	720,00 €	720,00 €	720,00 €	720,00 €	720,00 €	720,00 €
ST 7332200	Diftar/ophaalronde	00200	SP1	SP	1.000.000,00 €	1.000.000,00 €	1.000.000,00 €	1.000.000,00 €	1.000.000,00 €	1.000.000,00 €
ST 7332800	Sluikstorten	00200	SP1	SP	10.000,00 €	10.000,00 €	10.000,00 €	10.000,00 €	10.000,00 €	10.000,00 €
ST 7340200	Drijfkracht	00200	3.1.1.2.	3.1.1.	0,00 €	132.000,00 €	66.000,00 €	0,00 €	0,00 €	0,00 €
ST 7340200	Drijfkracht	00200	SP1	SP	198.000,00 €	0,00 €	0,00 €	0,00 €	0,00 €	0,00 €
ST 7340700	Openblijven van drankgelegenheden na het sluitingsuur	00200	SP1	SP	4.000,00 €	4.000,00 €	4.000,00 €	4.000,00 €	4.000,00 €	4.000,00 €
ST 7340800	Nachtwinkels	00200	SP1	SP	9.000,00 €	3.000,00 €	3.000,00 €	3.000,00 €	3.000,00 €	3.000,00 €
ST 7341200	Wedkantoren	00200	SP1	SP	1.440,00 €	1.440,00 €	1.440,00 €	1.440,00 €	1.440,00 €	1.440,00 €
ST 7341300	Leurhandel	00200	SP1	SP	200,00 €	200,00 €	200,00 €	200,00 €	200,00 €	200,00 €
ST 7341400	Taxidiensten	00200	SP1	SP	3.800,00 €	3.914,00 €	4.031,00 €	4.152,00 €	4.278,00 €	4.405,00 €
ST 7342200	Reclameborden	00200	SP1	SP	120.000,00 €	120.000,00 €	120.000,00 €	120.000,00 €	120.000,00 €	120.000,00 €
ST 7342400	Verspreiding kosteloos reclaimedrukwerk	00200	SP1	SP	135.000,00 €	170.000,00 €	170.000,00 €	170.000,00 €	170.000,00 €	170.000,00 €
ST 7360000	Plaatsrecht markten	00200	SP1	SP	55.000,00 €	75.000,00 €	75.000,00 €	75.000,00 €	75.000,00 €	75.000,00 €

Rekening	Omschr. AR	Bitem	Actie	Actieplan	2020	2021	2022	2023	2024	2025
ST 7360100	Plaatsrecht kermissen	00200	SP1	SP	4.500,00 €	24.500,00 €	24.500,00 €	24.500,00 €	24.500,00 €	24.500,00 €
ST 7375000	Krotten/verwaarloosde/ongeschikte woningen en gebouwen	00200	2.1.1.2.	2.1.1.	0,00 €	64.000,00 €	64.000,00 €	64.000,00 €	64.000,00 €	64.000,00 €
ST 7375000	Krotten/verwaarloosde/ongeschikte woningen en gebouwen	00200	SP1	SP	64.000,00 €	0,00 €	0,00 €	0,00 €	0,00 €	0,00 €
ST 7375100	Leegstand woningen en gebouwen	00200	2.1.1.1.	2.1.1.	0,00 €	260.000,00 €	260.000,00 €	260.000,00 €	260.000,00 €	260.000,00 €
ST 7375100	Leegstand woningen en gebouwen	00200	SP1	SP	60.000,00 €	0,00 €	0,00 €	0,00 €	0,00 €	0,00 €
ST 7376000	Leegstand/verkrotting bedrijfsruimten	00200	2.1.2.1.	2.1.2	0,00 €	30.000,00 €	30.000,00 €	30.000,00 €	30.000,00 €	30.000,00 €
ST 7376000	Leegstand/verkrotting bedrijfsruimten	00200	SP1	SP	30.000,00 €	0,00 €	0,00 €	0,00 €	0,00 €	0,00 €
ST 7377000	Tweede verblijven	00200	SP1	SP	33.000,00 €	29.000,00 €	29.000,00 €	29.000,00 €	29.000,00 €	29.000,00 €
ST 7379000	Leegstand en afwijkend gebruik van commerciële ruimtes	00200	2.1.3.1.	2.1.3.	0,00 €	29.000,00 €	29.000,00 €	29.000,00 €	29.000,00 €	29.000,00 €
ST 7379000	Leegstand en afwijkend gebruik van commerciële ruimtes	00200	SP1	SP	29.000,00 €	0,00 €	0,00 €	0,00 €	0,00 €	0,00 €
ST 7380000	Algemene gemeentebelasting	00200	SP1	SP	2.210.000,00 €	2.350.000,00 €	2.350.000,00 €	2.350.000,00 €	2.350.000,00 €	2.350.000,00 €
ST 7460100	Vergoedingen voor kleine schade vanwege ondern. en ge...	00200	SP1	SP	0,00 €	0,00 €	0,00 €	0,00 €	0,00 €	0,00 €
ST 2811000	Belangen in intergemeentelijke samenwerkingsverbanden	00300	SP1	SP	3.125,00 €	0,00 €	0,00 €	0,00 €	0,00 €	0,00 €
ST 6401000	Roerende voorheffing	00300	SP1	SP	3.000,00 €	3.000,00 €	3.000,00 €	3.000,00 €	3.000,00 €	3.000,00 €
ST 6420000	Minderwaarde op de realisatie werkingsvorderingen	00300	SP1	SP	165.000,00 €	100.000,00 €	100.000,00 €	100.000,00 €	100.000,00 €	100.000,00 €
ST 6570100	Diverse financiële kosten	00300	SP1	SP	2.000,00 €	500,00 €	500,00 €	500,00 €	500,00 €	500,00 €
ST 6580000	Kosten financiële rekeningen	00300	SP1	SP	1.000,00 €	750,00 €	750,00 €	750,00 €	750,00 €	750,00 €
ST 7500100	Opbrengsten uit financiële vaste activa - dividenden uit ef...	00300	SP1	SP	13.888,00 €	13.888,00 €	13.888,00 €	13.888,00 €	13.888,00 €	13.888,00 €
ST 7500200	Dividenden uit deelnemingen in intercommunale verenigi...	00300	SP1	SP	279.617,86 €	269.217,77 €	269.217,77 €	269.217,77 €	269.217,77 €	269.217,77 €
ST 7510000	Opbrengsten uit vlottende activa	00300	SP1	SP	1.500,00 €	1.500,00 €	1.500,00 €	1.500,00 €	1.500,00 €	1.500,00 €
ST 7510100	Nalatigheidsintresten op schuldvorderingen	00300	SP1	SP	500,00 €	500,00 €	500,00 €	500,00 €	500,00 €	500,00 €
ST 1733000	Schulden aan kredietinstellingen ten laste van het bestuur	00400	SP1	SP	10.100.000,00 €	5.500.000,00 €	1.600.000,00 €	3.400.000,00 €	2.800.000,00 €	0,00 €
ST 4233000	Schulden aan kredietinstellingen aangegaan door het bestu...	00400	SP1	SP	1.706.882,80 €	2.060.160,00 €	2.310.866,56 €	2.357.349,26 €	2.509.849,26 €	2.627.734,26 €
ST 6500001	Intresten van leningen	00400	SP1	SP	193.421,08 €	220.609,92 €	261.432,88 €	258.434,90 €	273.217,75 €	279.234,83 €
ST 6402000	Onroerende voorheffing en belastingen	00500	SP1	SP	3.000,00 €	3.000,00 €	3.000,00 €	3.000,00 €	3.000,00 €	3.000,00 €
ST 7004000	Opbrengst verhuur	00500	SP1	SP	9.250,00 €	9.250,00 €	9.250,00 €	9.250,00 €	9.250,00 €	9.250,00 €
ST 0930000	Gecumuleerd budgettair resultaat vorig boekjaar	00900			-9.240.916,44 €	2.850.064,59 €	6.749.871,87 €	10.773.575,88 €	15.137.601,39 €	19.508.544,58 €
ST 7001000	Opbrengst verkoop	00900	SP1	SP	100,00 €	100,00 €	100,00 €	100,00 €	100,00 €	100,00 €
ST 2400000	Meubilair - gemeenschapsgoederen	01000	SP1	SP	10.733,18 €	0,00 €	0,00 €	0,00 €	0,00 €	0,00 €
ST 6140400	Telefoon	01000	SP1	SP	1.200,00 €	1.200,00 €	1.200,00 €	1.200,00 €	1.200,00 €	1.200,00 €
ST 6140500	Bureelbenodigdheden	01000	SP1	SP	500,00 €	500,00 €	500,00 €	500,00 €	500,00 €	500,00 €
ST 6140550	Informaticakosten	01000	SP1	SP	18.250,00 €	10.250,00 €	10.250,00 €	10.250,00 €	10.250,00 €	10.250,00 €
ST 6140600	Documentatie, abonnementen	01000	SP1	SP	1.500,00 €	1.500,00 €	1.500,00 €	1.500,00 €	1.500,00 €	1.500,00 €
ST 6140900	Receptie- en representatiekosten	01000	SP1	SP	6.000,00 €	6.000,00 €	6.000,00 €	6.000,00 €	6.000,00 €	6.000,00 €
ST 6160400	Andere technische kosten	01000	SP1	SP	1.000,00 €	1.000,00 €	1.000,00 €	1.000,00 €	1.000,00 €	1.000,00 €
ST 6200000	Bezold. en rechtstr. soc. voordelen - politiek personeel	01000	SP1	SP	382.060,91 €	394.136,00 €	399.935,95 €	407.830,94 €	415.858,74 €	424.042,05 €
ST 6200100	Presentiegeld raadsleden	01000	SP1	SP	50.000,00 €	50.000,00 €	50.000,00 €	50.000,00 €	50.000,00 €	50.000,00 €
ST 6470100	Procedure- en vervolgingskosten	01110	SP1	SP	2.500,00 €	2.500,00 €	2.500,00 €	2.500,00 €	2.500,00 €	2.500,00 €
ST 7450200	Terugvordering procedure- en vervolgingskosten	01110	SP1	SP	4.000,00 €	4.000,00 €	4.000,00 €	4.000,00 €	4.000,00 €	4.000,00 €

Rekening	Omschr. AR	Bitem	Actie	Actieplan	2020	2021	2022	2023	2024	2025
ST 7450700	Andere bijdragen vanwege ondern. en gezinnen	01110	SP1	SP	2.500,00 €	1.500,00 €	1.500,00 €	1.500,00 €	1.500,00 €	1.500,00 €
ST 2210000	Gebouwen - gemeenschapsgoederen	01190	SP1	SP	0,00 €	0,00 €	0,00 €	0,00 €	275.000,00 €	0,00 €
ST 2210000	Gebouwen - gemeenschapsgoederen	01190	SP1	SP	0,00 €	45.000,00 €	0,00 €	0,00 €	0,00 €	0,00 €
ST 2300000	Installaties, machines en uitrusting - gemeenschapsgoede	01190	SP1	SP	14.000,00 €	0,00 €	0,00 €	0,00 €	0,00 €	0,00 €
ST 2300000	Installaties, machines en uitrusting - gemeenschapsgoede	01190	SP1	SP	0,00 €	55.000,00 €	0,00 €	0,00 €	0,00 €	0,00 €
ST 2430000	Rollend materieel - gemeenschapsgoederen	01190	SP1	SP	19.201,37 €	150.000,00 €	0,00 €	0,00 €	0,00 €	0,00 €
ST 2430000	Rollend materieel - gemeenschapsgoederen	01190	SP1	SP	0,00 €	50.000,00 €	0,00 €	0,00 €	0,00 €	0,00 €
ST 6103000	Onderhoud en herstel van gebouwen	01190	SP1	SP	90.000,00 €	90.000,00 €	90.000,00 €	90.000,00 €	90.000,00 €	90.000,00 €
ST 6110000	Elektriciteit	01190	SP1	SP	55.250,00 €	55.250,00 €	55.250,00 €	55.250,00 €	55.250,00 €	55.250,00 €
ST 6111000	Gas	01190	SP1	SP	45.000,00 €	45.000,00 €	45.000,00 €	45.000,00 €	45.000,00 €	45.000,00 €
ST 6113100	Water	01190	SP1	SP	10.000,00 €	10.000,00 €	10.000,00 €	10.000,00 €	10.000,00 €	10.000,00 €
ST 6121010	Verzekering brand	01190	SP1	SP	4.100,00 €	4.100,00 €	4.100,00 €	4.100,00 €	4.100,00 €	4.100,00 €
ST 6121020	Verzekering voertuigen	01190	SP1	SP	20.000,00 €	20.000,00 €	20.000,00 €	20.000,00 €	20.000,00 €	20.000,00 €
ST 6121030	Verzekering burgerlijke aansprakelijkheid	01190	SP1	SP	5.000,00 €	5.000,00 €	5.000,00 €	5.000,00 €	5.000,00 €	5.000,00 €
ST 6130100	Onderhoud en herstelling installaties, machines, uitrusting	01190	SP1	SP	85.000,00 €	80.000,00 €	80.000,00 €	80.000,00 €	80.000,00 €	80.000,00 €
ST 6130110	Afvalverwerkingskosten	01190	SP1	SP	11.000,00 €	11.000,00 €	11.000,00 €	11.000,00 €	11.000,00 €	11.000,00 €
ST 6130120	Aankoop materieel	01190	SP1	SP	105.000,00 €	75.000,00 €	75.000,00 €	75.000,00 €	75.000,00 €	75.000,00 €
ST 6130200	Onderhoud en herstelling meubilair en rollend materieel	01190	SP1	SP	40.000,00 €	40.000,00 €	40.000,00 €	40.000,00 €	40.000,00 €	40.000,00 €
ST 6130210	Brandstof voertuigen	01190	SP1	SP	78.000,00 €	78.000,00 €	78.000,00 €	78.000,00 €	78.000,00 €	78.000,00 €
ST 6130300	Onderhoudsproducten	01190	SP1	SP	37.000,00 €	17.000,00 €	17.000,00 €	17.000,00 €	17.000,00 €	17.000,00 €
ST 6130800	Controle- en keuringsorganismen	01190	SP1	SP	10.000,00 €	10.000,00 €	10.000,00 €	10.000,00 €	10.000,00 €	10.000,00 €
ST 6130910	Kosten aankoop maaltijdcheques	01190	SP1	SP	8.600,00 €	8.600,00 €	8.600,00 €	8.600,00 €	8.600,00 €	8.600,00 €
ST 6130950	Erelonen en gerechtskosten	01190	SP1	SP	75.000,00 €	75.000,00 €	75.000,00 €	75.000,00 €	75.000,00 €	75.000,00 €
ST 6130990	Andere vergoedingen aan derden	01190	18.2.1.1.	18.2.1.	0,00 €	2.000,00 €	0,00 €	0,00 €	0,00 €	0,00 €
ST 6130990	Andere vergoedingen aan derden	01190	SP1	SP	55.000,00 €	45.000,00 €	45.000,00 €	45.000,00 €	45.000,00 €	45.000,00 €
ST 6140100	Dienstverplaatsingen	01190	SP1	SP	4.809,64 €	6.600,15 €	6.582,84 €	6.593,28 €	6.603,96 €	6.614,76 €
ST 6140200	Kosten externe cursussen, opleidingen, vergaderingen	01190	SP1	SP	20.000,00 €	45.000,00 €	45.000,00 €	45.000,00 €	45.000,00 €	45.000,00 €
ST 6140300	Kosten van brandbeveiliging en signalisatie	01190	SP1	SP	2.500,00 €	2.500,00 €	2.500,00 €	2.500,00 €	2.500,00 €	2.500,00 €
ST 6140400	Telefoon	01190	SP1	SP	48.000,00 €	48.000,00 €	48.000,00 €	48.000,00 €	48.000,00 €	48.000,00 €
ST 6140500	Bureelbenodigdheden	01190	SP1	SP	31.000,00 €	25.000,00 €	25.000,00 €	25.000,00 €	25.000,00 €	25.000,00 €
ST 6140510	Drukwerken	01190	SP1	SP	52.000,00 €	50.000,00 €	50.000,00 €	50.000,00 €	50.000,00 €	50.000,00 €
ST 6140550	Informaticakosten	01190	SP1	SP	520.000,00 €	460.000,00 €	480.000,00 €	500.000,00 €	520.000,00 €	540.000,00 €
ST 6140600	Documentatie, abonnementen	01190	SP1	SP	25.000,00 €	25.000,00 €	25.000,00 €	25.000,00 €	25.000,00 €	25.000,00 €
ST 6140650	Verzendingskosten	01190	SP1	SP	80.000,00 €	80.000,00 €	80.000,00 €	80.000,00 €	80.000,00 €	80.000,00 €
ST 6140700	Aankoop, onderhoud, huur kleding	01190	SP1	SP	35.000,00 €	35.000,00 €	71.000,00 €	35.000,00 €	35.000,00 €	71.000,00 €
ST 6140800	Huur overig materieel	01190	SP1	SP	100.000,00 €	100.000,00 €	100.000,00 €	100.000,00 €	100.000,00 €	100.000,00 €
ST 6140810	Huur bedrijfsfietsen	01190	SP1	SP	27.000,00 €	60.000,00 €	60.000,00 €	60.000,00 €	30.000,00 €	0,00 €
ST 6140900	Receptie- en representatiekosten	01190	SP1	SP	36.000,00 €	63.000,00 €	48.000,00 €	48.000,00 €	48.000,00 €	48.000,00 €
ST 6141200	Lidgelden	01190	SP1	SP	36.000,00 €	36.000,00 €	36.000,00 €	36.000,00 €	36.000,00 €	36.000,00 €

Rekening	Omschr. AR	BiItem	Actie	Actieplan	2020	2021	2022	2023	2024	2025
ST 6141500	Kosten inrichten examens	01190	SP1	SP	75.000,00 €	50.000,00 €	50.000,00 €	50.000,00 €	50.000,00 €	50.000,00 €
ST 6160400	Andere technische kosten	01190	SP1	SP	13.600,00 €	15.000,00 €	9.600,00 €	9.600,00 €	9.600,00 €	9.600,00 €
ST 6160500	Andere administratiekosten	01190	SP1	SP	56.000,00 €	56.000,00 €	56.000,00 €	56.000,00 €	56.000,00 €	56.000,00 €
ST 6201000	Bezold. en rechtstr. soc. voordelen - vastbenoemd personeel	01190	SP1	SP	371.370,08 €	399.734,35 €	424.769,48 €	434.354,63 €	442.840,75 €	451.429,71 €
ST 6202000	Bezold. en rechtstr. soc. voordelen - contractueel personeel	01190	SP1	SP	580.182,11 €	661.283,28 €	671.367,99 €	684.304,55 €	697.459,90 €	710.867,93 €
ST 6204000	Bezold. en rechtstr. soc. voordelen - ander contract. pers.	01190	SP1	SP	105.000,00 €	105.000,00 €	105.000,00 €	105.000,00 €	105.000,00 €	105.000,00 €
ST 6211000	WGBijdrage wettel. verz. - vastbenoemd personeel	01190	SP1	SP	132.253,71 €	142.627,80 €	151.504,89 €	154.511,54 €	157.568,23 €	160.684,43 €
ST 6212000	WGBijdrage wettel. verz. - contractueel personeel	01190	SP1	SP	164.494,45 €	191.407,07 €	194.083,21 €	197.814,50 €	201.604,58 €	205.470,80 €
ST 6222100	WGBijdrage bovenwettel. verzek. - contractueel personeel	01190	SP1	SP	12.553,91 €	20.204,12 €	20.486,33 €	20.880,61 €	21.281,22 €	21.688,04 €
ST 6230000	Vergoeding woon-werkverkeer	01190	SP1	SP	10.068,94 €	9.213,12 €	9.213,12 €	9.213,12 €	9.213,12 €	9.213,12 €
ST 6230200	Arbeidsgeneeskundige dienst	01190	SP1	SP	40.000,00 €	40.000,00 €	40.000,00 €	40.000,00 €	40.000,00 €	40.000,00 €
ST 6230400	Vakbondspremie	01190	SP1	SP	14.300,00 €	14.300,00 €	14.300,00 €	14.300,00 €	14.300,00 €	14.300,00 €
ST 6230500	Maaltijdcheques	01190	SP1	SP	352.183,40 €	391.144,60 €	390.713,40 €	389.296,60 €	391.321,70 €	389.812,50 €
ST 6230750	Bijdrage gemeenschappelijke sociale dienst VKSOOP	01190	SP1	SP	24.000,00 €	24.000,00 €	24.000,00 €	24.000,00 €	24.000,00 €	24.000,00 €
ST 6230800	Rente arbeidsongevallen	01190	SP1	SP	915,36 €	915,36 €	915,36 €	915,36 €	915,36 €	915,36 €
ST 6231000	Premies verzekering arbeidsongevallen	01190	SP1	SP	105.000,00 €	98.000,00 €	98.000,00 €	98.000,00 €	98.000,00 €	98.000,00 €
ST 6402000	Onroerende voorheffing en belastingen	01190	SP1	SP	2.500,00 €	2.500,00 €	2.500,00 €	2.500,00 €	2.500,00 €	2.500,00 €
ST 6570200	Nalatigheidstresten	01190	SP1	SP	350,00 €	350,00 €	350,00 €	350,00 €	350,00 €	350,00 €
ST 7001000	Opbrengst verkoop	01190	SP1	SP	13.000,00 €	13.000,00 €	13.000,00 €	13.000,00 €	13.000,00 €	13.000,00 €
ST 7039000	Andere tussenkomsten en terugvorderingen	01190	SP1	SP	12.000,00 €	12.000,00 €	12.000,00 €	12.000,00 €	12.000,00 €	12.000,00 €
ST 7402000	Algemene werkingssubsidie	01190	SP1	SP	0,00 €	0,00 €	0,00 €	0,00 €	0,00 €	0,00 €
ST 7405000	Specifieke subsidies	01190	SP1	SP	23.400,00 €	25.000,00 €	25.000,00 €	25.000,00 €	25.000,00 €	25.000,00 €
ST 7450000	Recuperatie van kosten, schade, verzekeringen ea.	01190	SP1	SP	4.300,00 €	7.200,00 €	7.200,00 €	7.200,00 €	7.200,00 €	7.200,00 €
ST 7450100	Maaltijdcheques deel werknemer	01190	SP1	SP	7.378,21 €	7.746,63 €	7.840,37 €	7.805,49 €	7.840,37 €	7.805,49 €
ST 7450300	Creditnota's en ristorno's	01190	SP1	SP	5.000,00 €	2.500,00 €	2.500,00 €	2.500,00 €	2.500,00 €	2.500,00 €
ST 7450700	Andere bijdragen vanwege ondern. en gezinnen	01190	SP1	SP	920,00 €	920,00 €	920,00 €	920,00 €	920,00 €	920,00 €
ST 7460100	Vergoedingen voor kleine schade vanwege ondern. en gez.	01190	SP1	SP	5.000,00 €	5.000,00 €	5.000,00 €	5.000,00 €	5.000,00 €	5.000,00 €
ST 2110000	Concessies, octrooien, licenties, knowhow, merken en so	01300	SP1	SP	36.279,70 €	0,00 €	0,00 €	0,00 €	0,00 €	0,00 €
ST 2110000	Concessies, octrooien, licenties, knowhow, merken en so	01300	SP1	SP	20.000,00 €	20.000,00 €	20.000,00 €	20.000,00 €	20.000,00 €	20.000,00 €
ST 2110000	Concessies, octrooien, licenties, knowhow, merken en so	01300	SP1	SP	0,00 €	0,00 €	0,00 €	0,00 €	0,00 €	0,00 €
ST 2110000	Concessies, octrooien, licenties, knowhow, merken en so	01300	SP1	SP	0,00 €	20.000,00 €	0,00 €	0,00 €	0,00 €	0,00 €
ST 2110000	Concessies, octrooien, licenties, knowhow, merken en so	01300	SP1	SP	0,00 €	20.000,00 €	0,00 €	0,00 €	0,00 €	0,00 €
ST 2110000	Concessies, octrooien, licenties, knowhow, merken en so	01300	SP1	SP	0,00 €	100.000,00 €	0,00 €	0,00 €	0,00 €	0,00 €
ST 2140000	Plannen en studies	01300	18.1.1.1.1.	18.1.1.1.	0,00 €	75.000,00 €	0,00 €	0,00 €	0,00 €	0,00 €
ST 2140000	Plannen en studies	01300	SP1	SP	0,00 €	20.000,00 €	0,00 €	0,00 €	0,00 €	0,00 €
ST 2140000	Plannen en studies	01300	SP1	SP	25.000,00 €	0,00 €	0,00 €	0,00 €	0,00 €	0,00 €
ST 2210000	Gebouwen - gemeenschapsgoederen	01300	18.1.1.1.1.	18.1.1.1.	0,00 €	0,00 €	1.000.000,00 €	2.500.000,00 €	3.250.000,00 €	0,00 €
ST 2210000	Gebouwen - gemeenschapsgoederen	01300	SP1	SP	0,00 €	0,00 €	0,00 €	0,00 €	0,00 €	0,00 €
ST 2210000	Gebouwen - gemeenschapsgoederen	01300	SP1	SP	11.761,20 €	0,00 €	0,00 €	0,00 €	0,00 €	0,00 €
ST 2410000	Informaticmaterieel - gemeenschapsgoederen	01300	18.3.1.1.1.	18.3.1.	0,00 €	60.000,00 €	0,00 €	0,00 €	0,00 €	0,00 €

Rekening	Omschr. AR	Bitem	Actie	Actieplan	2020	2021	2022	2023	2024	2025
ST 2410000	Informaticamaterieel - gemeenschapsgoederen	01300	SP1	SP	0,00 €	25.000,00 €	0,00 €	0,00 €	0,00 €	0,00 €
ST 2410000	Informaticamaterieel - gemeenschapsgoederen	01300	SP1	SP	22.000,00 €	0,00 €	0,00 €	0,00 €	0,00 €	0,00 €
ST 2410000	Informaticamaterieel - gemeenschapsgoederen	01300	SP1	SP	9.180,27 €	0,00 €	0,00 €	0,00 €	0,00 €	0,00 €
ST 2410000	Informaticamaterieel - gemeenschapsgoederen	01300	SP1	SP	0,00 €	0,00 €	0,00 €	75.000,00 €	0,00 €	0,00 €
ST 2410000	Informaticamaterieel - gemeenschapsgoederen	01300	SP1	SP	150.000,00 €	100.000,00 €	0,00 €	0,00 €	0,00 €	0,00 €
ST 6130950	Erelonen en gerechtskosten	01300	SP1	SP	3.500,00 €	1.000,00 €	1.000,00 €	1.000,00 €	1.000,00 €	1.000,00 €
ST 6130990	Andere vergoedingen aan derden	01300	SP1	SP	50,00 €	50,00 €	50,00 €	50,00 €	50,00 €	50,00 €
ST 6160500	Andere administratiekosten	01300	SP1	SP	0,00 €	0,00 €	0,00 €	0,00 €	40.000,00 €	0,00 €
ST 6201000	Bezold. en rechtstr. soc. voordelen - vastbenoemd personeel	01300	SP1	SP	1.706.201,09 €	1.764.897,66 €	1.791.561,89 €	1.826.842,54 €	1.865.827,55 €	1.911.512,71 €
ST 6202000	Bezold. en rechtstr. soc. voordelen - contractueel personeel	01300	SP1	SP	291.877,12 €	348.978,63 €	362.832,93 €	370.265,54 €	377.471,21 €	384.816,03 €
ST 6211000	WGBijdrage wettel. verz. - vastbenoemd personeel	01300	SP1	SP	623.882,16 €	645.363,48 €	654.926,13 €	667.967,78 €	692.484,67 €	699.484,92 €
ST 6212000	WGBijdrage wettel. verz. - contractueel personeel	01300	SP1	SP	84.379,67 €	101.876,02 €	104.824,24 €	106.865,41 €	108.941,44 €	111.057,46 €
ST 6222100	WGBijdrage bovenwettel. verzek. - contractueel personeel	01300	SP1	SP	6.402,71 €	10.753,18 €	11.064,43 €	11.280,05 €	11.499,22 €	11.721,91 €
ST 6491000	Bijdrage in de werkingskosten	01300	SP1	SP	200.000,00 €	200.000,00 €	200.000,00 €	200.000,00 €	200.000,00 €	200.000,00 €
ST 7002000	Opbrengst prestaties	01300	SP1	SP	90.000,00 €	90.000,00 €	90.000,00 €	90.000,00 €	90.000,00 €	90.000,00 €
ST 7450000	Recuperatie van kosten, schade, verzekeringen ea.	01300	SP1	SP	3.100,00 €	6.000,00 €	6.000,00 €	6.000,00 €	3.000,00 €	0,00 €
ST 7450100	Maaltijdcheques deel werknemer	01300	SP1	SP	9.346,75 €	9.817,63 €	9.821,99 €	9.772,94 €	9.838,34 €	9.833,98 €
ST 7460100	Vergoedingen voor kleine schade vanwege ondern. en gez.	01300	SP1	SP	20.700,00 €	0,00 €	0,00 €	0,00 €	0,00 €	0,00 €
ST 1500000	Investeringssubsidies en -schenkingen in kapitaal met voor.	01712	SP1	SP	50.000,00 €	0,00 €	0,00 €	0,00 €	0,00 €	0,00 €
ST 2210000	Gebouwen - gemeenschapsgoederen	01712	SP1	SP	19.326,02 €	0,00 €	0,00 €	0,00 €	0,00 €	0,00 €
ST 6103000	Onderhoud en herstel van gebouwen	01712	7.2.2.1.	7.2.2.	0,00 €	25.000,00 €	25.000,00 €	0,00 €	0,00 €	0,00 €
ST 6103000	Onderhoud en herstel van gebouwen	01712	SP1	SP	10.000,00 €	4.000,00 €	4.000,00 €	4.000,00 €	4.000,00 €	4.000,00 €
ST 6110000	Elektriciteit	01712	SP1	SP	8.900,00 €	8.900,00 €	8.900,00 €	8.900,00 €	8.900,00 €	8.900,00 €
ST 6111000	Gas	01712	SP1	SP	6.350,00 €	6.350,00 €	6.350,00 €	6.350,00 €	6.350,00 €	6.350,00 €
ST 6113100	Water	01712	SP1	SP	1.800,00 €	1.800,00 €	1.800,00 €	1.800,00 €	1.800,00 €	1.800,00 €
ST 6121010	Verzekering brand	01712	SP1	SP	500,00 €	500,00 €	500,00 €	500,00 €	500,00 €	500,00 €
ST 6130110	Afvalwerkingskosten	01712	SP1	SP	680,00 €	700,00 €	700,00 €	700,00 €	700,00 €	700,00 €
ST 6130800	Controle- en keuringsorganismen	01712	SP1	SP	600,00 €	600,00 €	600,00 €	600,00 €	600,00 €	600,00 €
ST 6130990	Andere vergoedingen aan derden	01712	SP1	SP	600,00 €	600,00 €	600,00 €	600,00 €	600,00 €	600,00 €
ST 6140300	Kosten van brandbeveiliging en signalisatie	01712	SP1	SP	350,00 €	350,00 €	350,00 €	350,00 €	350,00 €	350,00 €
ST 6160400	Andere technische kosten	01712	SP1	SP	500,00 €	500,00 €	500,00 €	500,00 €	500,00 €	500,00 €
ST 6490000	Algemene werkingssubsidies	01712	7.2.2.1.	7.2.2.	0,00 €	300.000,00 €	300.000,00 €	300.000,00 €	300.000,00 €	300.000,00 €
ST 6490000	Algemene werkingssubsidies	01712	SP1	SP	308.500,00 €	0,00 €	0,00 €	0,00 €	0,00 €	0,00 €
ST 7039000	Andere tussenkomsten en terugvorderingen	01712	SP1	SP	10.000,00 €	10.000,00 €	10.000,00 €	10.000,00 €	10.000,00 €	10.000,00 €
ST 6121020	Verzekering voertuigen	01900	SP1	SP	3.465,00 €	3.465,00 €	3.465,00 €	3.465,00 €	3.465,00 €	3.465,00 €
ST 6121030	Verzekering burgerlijke aansprakelijkheid	01900	SP1	SP	47.000,00 €	47.000,00 €	47.000,00 €	47.000,00 €	47.000,00 €	47.000,00 €
ST 6121050	Andere verzekeringen	01900	SP1	SP	21.000,00 €	26.000,00 €	26.000,00 €	26.000,00 €	26.000,00 €	26.000,00 €
ST 6219000	WGBijdrage wettel. Verz. - responsabiliseringsbijdrage	01900	SP1	SP	101.273,00 €	155.966,00 €	203.983,00 €	325.419,00 €	425.487,00 €	526.643,00 €
ST 1500000	Investeringssubsidies en -schenkingen in kapitaal met voor.	02000	4.1.3.2.	4.1.3.	0,00 €	0,00 €	300.000,00 €	100.000,00 €	100.000,00 €	0,00 €

Rekening	Omschr. AR	Item	Actie	Actieplan	2020	2021	2022	2023	2024	2025
ST 1500000	Investeringssubsidies en -schenkingen in kapitaal met voor	02000	SP1	SP	124.662,58 €	0,00 €	0,00 €	0,00 €	0,00 €	0,00 €
ST 1500000	Investeringssubsidies en -schenkingen in kapitaal met voor	02000	SP1	SP	21.645,46 €	0,00 €	0,00 €	0,00 €	0,00 €	0,00 €
ST 2140000	Plannen en studies	02000	1.1.1.8.	1.1.1.	0,00 €	25.000,00 €	25.000,00 €	50.000,00 €	0,00 €	0,00 €
ST 2140000	Plannen en studies	02000	4.1.3.2.	4.1.3.	0,00 €	25.000,00 €	0,00 €	0,00 €	0,00 €	0,00 €
ST 2140000	Plannen en studies	02000	SP1	SP	40.000,00 €	70.000,00 €	0,00 €	40.000,00 €	0,00 €	0,00 €
ST 2140000	Plannen en studies	02000	SP1	SP	42.219,25 €	0,00 €	0,00 €	0,00 €	0,00 €	0,00 €
ST 2140000	Plannen en studies	02000	SP1	SP	2.564,21 €	0,00 €	0,00 €	10.000,00 €	0,00 €	0,00 €
ST 2140000	Plannen en studies	02000	SP1	SP	25.000,00 €	0,00 €	0,00 €	0,00 €	0,00 €	0,00 €
ST 2140000	Plannen en studies	02000	SP1	SP	0,00 €	0,00 €	0,00 €	0,00 €	0,00 €	10.000,00 €
ST 2140000	Plannen en studies	02000	SP1	SP	0,00 €	0,00 €	0,00 €	0,00 €	0,00 €	0,00 €
ST 2140000	Plannen en studies	02000	SP1	SP	0,00 €	0,00 €	0,00 €	0,00 €	0,00 €	0,00 €
ST 2200000	Onbebouwde terreinen - gemeenschapsgoederen	02000	4.1.3.2.	4.1.3.	0,00 €	15.000,00 €	0,00 €	0,00 €	0,00 €	0,00 €
ST 2200000	Onbebouwde terreinen - gemeenschapsgoederen	02000	SP1	SP	0,00 €	0,00 €	0,00 €	0,00 €	0,00 €	0,00 €
ST 2210000	Gebouwen - gemeenschapsgoederen	02000	5.2.1.1.	5.2.1.	0,00 €	75.000,00 €	100.000,00 €	0,00 €	0,00 €	0,00 €
ST 2210000	Gebouwen - gemeenschapsgoederen	02000	SP1	SP	25.000,00 €	0,00 €	0,00 €	0,00 €	0,00 €	0,00 €
ST 2240000	Wegen	02000	1.1.1.1.	1.1.1.	0,00 €	0,00 €	0,00 €	0,00 €	0,00 €	0,00 €
ST 2240000	Wegen	02000	1.1.1.10.	1.1.1.	0,00 €	0,00 €	0,00 €	0,00 €	0,00 €	0,00 €
ST 2240000	Wegen	02000	1.1.1.11.	1.1.1.	0,00 €	0,00 €	0,00 €	200.000,00 €	0,00 €	0,00 €
ST 2240000	Wegen	02000	1.1.1.3.	1.1.1.	0,00 €	300.000,00 €	0,00 €	0,00 €	0,00 €	0,00 €
ST 2240000	Wegen	02000	1.1.1.4.	1.1.1.	0,00 €	0,00 €	0,00 €	200.000,00 €	0,00 €	0,00 €
ST 2240000	Wegen	02000	1.1.1.5.	1.1.1.	0,00 €	0,00 €	100.000,00 €	500.000,00 €	0,00 €	0,00 €
ST 2240000	Wegen	02000	1.1.1.7.	1.1.1.	0,00 €	50.000,00 €	100.000,00 €	100.000,00 €	0,00 €	0,00 €
ST 2240000	Wegen	02000	4.1.3.2.	4.1.3.	0,00 €	300.000,00 €	0,00 €	0,00 €	0,00 €	0,00 €
ST 2240000	Wegen	02000	4.1.3.2.	4.1.3.	0,00 €	0,00 €	100.000,00 €	100.000,00 €	0,00 €	0,00 €
ST 2240000	Wegen	02000	SP1	SP	0,00 €	100.000,00 €	0,00 €	0,00 €	0,00 €	0,00 €
ST 2240000	Wegen	02000	SP1	SP	0,00 €	0,00 €	0,00 €	50.000,00 €	0,00 €	0,00 €
ST 2240000	Wegen	02000	SP1	SP	250.000,00 €	0,00 €	0,00 €	0,00 €	0,00 €	0,00 €
ST 2240000	Wegen	02000	SP1	SP	0,00 €	250.000,00 €	100.000,00 €	100.000,00 €	100.000,00 €	100.000,00 €
ST 2240000	Wegen	02000	SP1	SP	350.000,00 €	0,00 €	0,00 €	0,00 €	0,00 €	0,00 €
ST 2240000	Wegen	02000	SP1	SP	0,00 €	0,00 €	0,00 €	0,00 €	50.000,00 €	0,00 €
ST 2240000	Wegen	02000	SP1	SP	0,00 €	0,00 €	0,00 €	0,00 €	0,00 €	0,00 €
ST 2240000	Wegen	02000	SP1	SP	100.000,00 €	200.000,00 €	100.000,00 €	100.000,00 €	25.000,00 €	25.000,00 €
ST 2240000	Wegen	02000	SP1	SP	300.000,00 €	100.000,00 €	100.000,00 €	100.000,00 €	100.000,00 €	100.000,00 €
ST 2240000	Wegen	02000	SP1	SP	6.742,35 €	0,00 €	0,00 €	0,00 €	0,00 €	0,00 €
ST 2240000	Wegen	02000	SP1	SP	0,00 €	0,00 €	0,00 €	0,00 €	0,00 €	0,00 €
ST 2240000	Wegen	02000	SP1	SP	7.441,50 €	0,00 €	0,00 €	0,00 €	0,00 €	0,00 €
ST 2240000	Wegen	02000	SP1	SP	10.000,00 €	0,00 €	0,00 €	0,00 €	0,00 €	0,00 €
ST 2240000	Wegen	02000	SP1	SP	590.000,00 €	0,00 €	0,00 €	0,00 €	0,00 €	0,00 €
ST 2240000	Wegen	02000	SP1	SP	0,00 €	0,00 €	0,00 €	0,00 €	0,00 €	0,00 €
ST 2240000	Wegen	02000	SP1	SP	325.000,00 €	0,00 €	0,00 €	0,00 €	0,00 €	0,00 €

Rekening	Omschr. AR	Bitem	Actie	Actieplan	2020	2021	2022	2023	2024	2025
ST 2240000	Wegen	02000	SP1	SP	25.435,86 €	0,00 €	0,00 €	0,00 €	0,00 €	0,00 €
ST 2240000	Wegen	02000	SP1	SP	3.425,84 €	0,00 €	0,00 €	0,00 €	0,00 €	0,00 €
ST 2240000	Wegen	02000	SP1	SP	317.596,27 €	0,00 €	0,00 €	0,00 €	0,00 €	0,00 €
ST 2240000	Wegen	02000	SP1	SP	56.474,09 €	0,00 €	0,00 €	0,00 €	0,00 €	0,00 €
ST 6121050	Andere verzekeringen	02000	SP1	SP	1.020,00 €	1.020,00 €	1.020,00 €	1.020,00 €	1.020,00 €	1.020,00 €
ST 6130100	Onderhoud en herstelling installaties, machines, uitrusting	02000	SP1	SP	190.000,00 €	180.000,00 €	180.000,00 €	180.000,00 €	180.000,00 €	180.000,00 €
ST 6130200	Onderhoud en herstelling meubilair en rollend materieel	02000	SP1	SP	95.000,00 €	95.000,00 €	95.000,00 €	95.000,00 €	95.000,00 €	95.000,00 €
ST 6130400	Sneeuwopruiming en ijzelbestrijding	02000	SP1	SP	40.000,00 €	20.000,00 €	20.000,00 €	20.000,00 €	20.000,00 €	20.000,00 €
ST 6130990	Andere vergoedingen aan derden	02000	SP1	SP	2.600,00 €	1.100,00 €	1.100,00 €	1.100,00 €	1.100,00 €	1.100,00 €
ST 6140800	Huur overig materieel	02000	SP1	SP	9.000,00 €	5.000,00 €	5.000,00 €	5.000,00 €	5.000,00 €	5.000,00 €
ST 6201000	Bezold. en rechtstr. soc. voordelen - vastbenoemd personeel	02000	SP1	SP	582.940,50 €	593.684,16 €	602.340,75 €	614.112,81 €	626.084,64 €	638.286,37 €
ST 6202000	Bezold. en rechtstr. soc. voordelen - contractueel personeel	02000	SP1	SP	355.322,63 €	359.060,07 €	364.202,89 €	371.191,68 €	378.298,19 €	385.542,06 €
ST 6211000	WGBijdrage wettel. verz. - vastbenoemd personeel	02000	SP1	SP	207.592,46 €	211.037,00 €	214.154,58 €	218.406,28 €	222.729,38 €	227.135,72 €
ST 6212000	WGBijdrage wettel. verz. - contractueel personeel	02000	SP1	SP	101.954,29 €	103.951,40 €	105.399,59 €	107.416,48 €	109.465,98 €	111.556,89 €
ST 6222100	WGBijdrage bovenwettel. verzek. - contractueel personeel	02000	SP1	SP	7.722,66 €	10.972,20 €	11.125,61 €	11.338,56 €	11.555,16 €	11.775,56 €
ST 6402000	Onroerende voorheffing en belastingen	02000	SP1	SP	3.300,00 €	2.500,00 €	2.500,00 €	2.500,00 €	2.500,00 €	2.500,00 €
ST 7001000	Opbrengst verkoop	02000	SP1	SP	6.000,00 €	1.500,00 €	1.500,00 €	1.500,00 €	1.500,00 €	1.500,00 €
ST 7002000	Opbrengst prestaties	02000	SP1	SP	39.000,00 €	21.400,00 €	21.400,00 €	21.400,00 €	21.400,00 €	21.400,00 €
ST 7004000	Opbrengst verhuur	02000	SP1	SP	17.000,00 €	14.000,00 €	14.000,00 €	14.000,00 €	14.000,00 €	14.000,00 €
ST 7450000	Recuperatie van kosten, schade, verzekeringen ea.	02000	SP1	SP	2.500,00 €	4.200,00 €	4.200,00 €	4.200,00 €	2.100,00 €	0,00 €
ST 7450100	Maaltijdcheques deel werknemer	02000	SP1	SP	6.502,94 €	6.493,13 €	6.472,42 €	6.441,90 €	6.472,42 €	6.441,90 €
ST 7450300	Creditnota's en ristorno's	02000	SP1	SP	4.000,00 €	2.700,00 €	2.700,00 €	2.700,00 €	2.700,00 €	2.700,00 €
ST 7460100	Vergoedingen voor kleine schade vanwege ondern. en ge	02000	SP1	SP	35.000,00 €	25.000,00 €	25.000,00 €	25.000,00 €	25.000,00 €	25.000,00 €
ST 6402000	Onroerende voorheffing en belastingen	02100	SP1	SP	3.720,00 €	3.800,00 €	3.800,00 €	3.800,00 €	3.800,00 €	3.800,00 €
ST 6491000	Bijdrage in de werkingskosten	02100	SP1	SP	5.800,00 €	5.800,00 €	5.800,00 €	5.800,00 €	5.800,00 €	5.800,00 €
ST 6130990	Andere vergoedingen aan derden	02200	SP1	SP	15.500,00 €	15.500,00 €	15.500,00 €	15.500,00 €	15.500,00 €	15.500,00 €
ST 7002000	Opbrengst prestaties	02200	SP1	SP	145.000,00 €	145.000,00 €	145.000,00 €	145.000,00 €	145.000,00 €	145.000,00 €
ST 1500000	Investeringssubsidies en -schenkingen in kapitaal met voor	03091	SP1	SP	14.890,00 €	0,00 €	0,00 €	0,00 €	0,00 €	0,00 €
ST 1500000	Investeringssubsidies en -schenkingen in kapitaal met voor	03091	SP1	SP	21.000,00 €	0,00 €	0,00 €	0,00 €	0,00 €	0,00 €
ST 2300000	Installaties, machines en uitrusting - gemeenschapsgoede	03091	SP1	SP	36.054,37 €	0,00 €	0,00 €	0,00 €	0,00 €	0,00 €
ST 2300000	Installaties, machines en uitrusting - gemeenschapsgoede	03091	SP1	SP	0,00 €	80.000,00 €	0,00 €	0,00 €	0,00 €	0,00 €
ST 6103000	Onderhoud en herstel van gebouwen	03091	SP1	SP	1.200,00 €	800,00 €	800,00 €	800,00 €	800,00 €	800,00 €
ST 6121010	Verzekering brand	03091	SP1	SP	350,00 €	350,00 €	350,00 €	350,00 €	350,00 €	350,00 €
ST 6130100	Onderhoud en herstelling installaties, machines, uitrusting	03091	SP1	SP	9.500,00 €	13.000,00 €	7.000,00 €	7.000,00 €	7.000,00 €	7.000,00 €
ST 6130110	Afvalwerkingskosten	03091	SP1	SP	120.000,00 €	120.000,00 €	120.000,00 €	120.000,00 €	120.000,00 €	120.000,00 €
ST 6130990	Andere vergoedingen aan derden	03091	SP1	SP	2.000,00 €	2.000,00 €	2.000,00 €	2.000,00 €	2.000,00 €	2.000,00 €
ST 6140300	Kosten van brandbeveiliging en signalisatie	03091	SP1	SP	300,00 €	300,00 €	300,00 €	300,00 €	300,00 €	300,00 €
ST 6140400	Telefoon	03091	SP1	SP	1.020,00 €	1.020,00 €	1.020,00 €	1.020,00 €	1.020,00 €	1.020,00 €
ST 6140550	Informaticakosten	03091	SP1	SP	5.000,00 €	5.000,00 €	5.000,00 €	5.000,00 €	5.000,00 €	5.000,00 €

Rekening	Omschr. AR	Item	Actie	Actieplan	2020	2021	2022	2023	2024	2025
ST 6160400	Andere technische kosten	03091	SP1	SP	2.000,00 €	2.000,00 €	2.000,00 €	2.000,00 €	2.000,00 €	2.000,00 €
ST 6202000	Bezold. en rechtstr. soc. voordelen - contractueel personeel	03091	SP1	SP	103.637,10 €	121.329,73 €	126.501,37 €	129.115,35 €	131.613,97 €	134.160,79 €
ST 6212000	WGBijdrage wettel. verz. - contractueel personeel	03091	SP1	SP	29.872,24 €	35.479,02 €	36.640,72 €	37.350,33 €	38.071,13 €	38.806,51 €
ST 6222100	WGBijdrage bovenwettel. verzek. - contractueel personeel	03091	SP1	SP	2.262,75 €	3.745,08 €	3.867,55 €	3.942,64 €	4.019,09 €	4.096,02 €
ST 6491000	Bijdrage in de werkingskosten	03091	SP1	SP	1.340.000,00 €	1.290.000,00 €	1.290.000,00 €	1.290.000,00 €	1.290.000,00 €	1.290.000,00 €
ST 7002000	Opbrengst prestaties	03091	SP1	SP	150.000,00 €	150.000,00 €	150.000,00 €	150.000,00 €	150.000,00 €	150.000,00 €
ST 7450000	Recuperatie van kosten, schade, verzekeringen ea.	03091	SP1	SP	1.000,00 €	1.800,00 €	1.800,00 €	1.800,00 €	900,00 €	0,00 €
ST 7450100	Maaltijdcheques deel werknemer	03091	SP1	SP	829,49 €	985,36 €	998,44 €	994,08 €	998,44 €	994,08 €
ST 7460100	Vergoedingen voor kleine schade vanwege ondern. en ge...	03091	SP1	SP	0,00 €	0,00 €	0,00 €	0,00 €	0,00 €	0,00 €
ST 4943000	Vorderingen wegens toegestane leningen die binnen het j...	03100	SP1	SP	150.995,00 €	150.995,00 €	150.995,00 €	150.995,00 €	150.995,00 €	150.995,00 €
ST 6121020	Verzekering voertuigen	03100	SP1	SP	175,00 €	175,00 €	175,00 €	175,00 €	175,00 €	175,00 €
ST 6160400	Andere technische kosten	03100	SP1	SP	606,00 €	700,00 €	700,00 €	700,00 €	700,00 €	700,00 €
ST 6490000	Algemene werkingssubsidies	03100	SP1	SP	3.000,00 €	3.000,00 €	3.000,00 €	3.000,00 €	3.000,00 €	3.000,00 €
ST 7002000	Opbrengst prestaties	03100	SP1	SP	33.000,00 €	33.000,00 €	33.000,00 €	33.000,00 €	33.000,00 €	33.000,00 €
ST 1500000	Investeringsubsidies en -schenkingen in kapitaal met vor...	03200	4.1.2.2.	4.1.2.	0,00 €	0,00 €	18.000,00 €	0,00 €	0,00 €	0,00 €
ST 1500000	Investeringsubsidies en -schenkingen in kapitaal met vor...	03200	SP1	SP	0,00 €	0,00 €	0,00 €	35.750,00 €	0,00 €	0,00 €
ST 2110000	Concessies, octrooien, licenties, knowhow, merken en soc...	03200	SP1	SP	0,00 €	0,00 €	30.000,00 €	0,00 €	0,00 €	0,00 €
ST 2140000	Plannen en studies	03200	SP1	SP	0,00 €	0,00 €	4.000,00 €	0,00 €	0,00 €	0,00 €
ST 2280000	Overige infrastructuur	03200	SP1	SP	0,00 €	0,00 €	25.000,00 €	10.000,00 €	0,00 €	0,00 €
ST 2300000	Installaties, machines en uitrusting - gemeenschapsgoede	03200	4.1.2.2.	4.1.2.	0,00 €	0,00 €	28.000,00 €	0,00 €	0,00 €	0,00 €
ST 2300000	Installaties, machines en uitrusting - gemeenschapsgoede	03200	SP1	SP	0,00 €	0,00 €	10.000,00 €	0,00 €	0,00 €	0,00 €
ST 2300000	Installaties, machines en uitrusting - gemeenschapsgoede	03200	SP1	SP	0,00 €	40.000,00 €	0,00 €	0,00 €	0,00 €	0,00 €
ST 6041000	Aankoop goederen voor verkoop	03200	SP1	SP	60.000,00 €	45.000,00 €	45.000,00 €	45.000,00 €	45.000,00 €	45.000,00 €
ST 6121020	Verzekering voertuigen	03200	SP1	SP	370,00 €	370,00 €	370,00 €	370,00 €	370,00 €	370,00 €
ST 6130100	Onderhoud en herstelling installaties, machines, uitrusting	03200	SP1	SP	2.000,00 €	2.000,00 €	2.000,00 €	2.000,00 €	2.000,00 €	2.000,00 €
ST 6130200	Onderhoud en herstelling meubilair en rollend materieel	03200	SP1	SP	20.000,00 €	15.000,00 €	15.000,00 €	15.000,00 €	15.000,00 €	15.000,00 €
ST 6130950	Erelonen en gerechtskosten	03200	SP1	SP	2.500,00 €	2.500,00 €	2.500,00 €	2.500,00 €	2.500,00 €	2.500,00 €
ST 6130990	Andere vergoedingen aan derden	03200	4.1.1.1.1.	4.1.1.	0,00 €	13.800,00 €	13.800,00 €	13.800,00 €	13.800,00 €	13.800,00 €
ST 6130990	Andere vergoedingen aan derden	03200	5.1.1.1.1.	5.1.1.	0,00 €	4.000,00 €	4.000,00 €	4.000,00 €	4.000,00 €	4.000,00 €
ST 6130990	Andere vergoedingen aan derden	03200	SP1	SP	100.000,00 €	110.000,00 €	110.000,00 €	110.000,00 €	110.000,00 €	110.000,00 €
ST 6140500	Bureelbenodigdheden	03200	SP1	SP	1.000,00 €	1.000,00 €	1.000,00 €	1.000,00 €	1.000,00 €	1.000,00 €
ST 6140510	Drukwerken	03200	SP1	SP	2.800,00 €	2.800,00 €	2.800,00 €	2.800,00 €	2.800,00 €	2.800,00 €
ST 6140550	Informaticakosten	03200	SP1	SP	0,00 €	0,00 €	0,00 €	0,00 €	0,00 €	0,00 €
ST 6140600	Documentatie, abonnementen	03200	SP1	SP	300,00 €	300,00 €	300,00 €	300,00 €	300,00 €	300,00 €
ST 6140900	Receptie- en representatiekosten	03200	SP1	SP	250,00 €	250,00 €	250,00 €	250,00 €	250,00 €	250,00 €
ST 6160400	Andere technische kosten	03200	SP1	SP	5.000,00 €	5.000,00 €	5.000,00 €	5.000,00 €	5.000,00 €	5.000,00 €
ST 6160500	Andere administratiekosten	03200	SP1	SP	3.000,00 €	3.000,00 €	3.000,00 €	3.000,00 €	3.000,00 €	3.000,00 €
ST 6200100	Presentiegeld raadsleden	03200	SP1	SP	2.838,00 €	2.566,08 €	2.566,08 €	2.566,08 €	2.566,08 €	2.566,08 €
ST 6201000	Bezold. en rechtstr. soc. voordelen - vastbenoemd person...	03200	SP1	SP	214.044,48 €	228.725,46 €	232.865,24 €	237.451,75 €	242.115,63 €	246.869,35 €

Rekening	Omschr. AR	Bitem	Actie	Actieplan	2020	2021	2022	2023	2024	2025
ST 6202000	Bezold. en rechtstr. soc. voordelen - contractueel personeel	03200	SP1	SP	55.625,07 €	58.352,88 €	59.302,00 €	60.462,81 €	61.642,70 €	62.845,33 €
ST 6211000	WGBijdrage wettel. verz. - vastbenoemd personeel	03200	SP1	SP	77.953,25 €	83.989,49 €	85.234,20 €	86.931,64 €	88.657,64 €	90.417,04 €
ST 6212000	WGBijdrage wettel. verz. - contractueel personeel	03200	SP1	SP	16.085,12 €	16.870,01 €	17.109,91 €	17.444,11 €	17.783,77 €	18.130,21 €
ST 6222100	WGBijdrage bovenwettel. verzek. - contractueel personeel	03200	SP1	SP	1.216,25 €	1.780,87 €	1.806,05 €	1.841,10 €	1.877,25 €	1.913,77 €
ST 6402000	Onroerende voorheffing en belastingen	03200	SP1	SP	51,00 €	51,00 €	51,00 €	51,00 €	51,00 €	51,00 €
ST 6490000	Algemene werkingssubsidies	03200	SP1	SP	33.000,00 €	33.000,00 €	33.000,00 €	33.000,00 €	33.000,00 €	33.000,00 €
ST 7001000	Opbrengstverkoop	03200	SP1	SP	53.000,00 €	50.000,00 €	50.000,00 €	50.000,00 €	50.000,00 €	50.000,00 €
ST 7004000	Opbrengstverhuur	03200	SP1	SP	50,00 €	50,00 €	50,00 €	50,00 €	50,00 €	50,00 €
ST 7039000	Andere tussenkomsten en terugvorderingen	03200	SP1	SP	1.000,00 €	1.000,00 €	1.000,00 €	1.000,00 €	1.000,00 €	1.000,00 €
ST 7402000	Algemene werkingssubsidie	03200	SP1	SP	0,00 €	0,00 €	0,00 €	0,00 €	0,00 €	0,00 €
ST 7405000	Specifieke subsidies	03200	SP1	SP	19.000,00 €	5.000,00 €	5.000,00 €	5.000,00 €	5.000,00 €	5.000,00 €
ST 7450000	Recuperatie van kosten, schade, verzekeringen ea.	03200	SP1	SP	400,00 €	600,00 €	600,00 €	600,00 €	300,00 €	0,00 €
ST 7450100	Maaltijdcheques deel werknemer	03200	SP1	SP	1.316,72 €	160.448,00 €	1.597,94 €	1.590,31 €	1.597,94 €	1.590,31 €
ST 2300000	Installaties, machines en uitrusting - gemeenschapsgoede	04000	6.1.2.1.1.	6.1.2.	0,00 €	80.000,00 €	0,00 €	0,00 €	0,00 €	0,00 €
ST 2300000	Installaties, machines en uitrusting - gemeenschapsgoede	04000	SP1	SP	213.000,00 €	0,00 €	0,00 €	0,00 €	0,00 €	0,00 €
ST 6103000	Onderhoud en herstel van gebouwen	04000	SP1	SP	18.000,00 €	10.000,00 €	10.000,00 €	10.000,00 €	10.000,00 €	10.000,00 €
ST 6121010	Verzekering brand	04000	SP1	SP	1.100,00 €	1.100,00 €	1.100,00 €	1.100,00 €	1.100,00 €	1.100,00 €
ST 6130800	Controle- en keuringsorganismen	04000	SP1	SP	2.600,00 €	2.600,00 €	2.600,00 €	2.600,00 €	2.600,00 €	2.600,00 €
ST 6402000	Onroerende voorheffing en belastingen	04000	SP1	SP	142.000,00 €	107.000,00 €	110.000,00 €	114.000,00 €	119.000,00 €	126.000,00 €
ST 6491000	Bijdrage in de werkingskosten	04000	SP1	SP	4.054.429,00 €	4.567.443,00 €	4.635.955,00 €	4.708.494,00 €	4.776.077,00 €	4.847.718,00 €
ST 7004000	Opbrengstverhuur	04000	SP1	SP	56.304,00 €	56.304,00 €	56.304,00 €	56.304,00 €	56.304,00 €	56.304,00 €
ST 6103000	Onderhoud en herstel van gebouwen	04100	SP1	SP	1.000,00 €	1.000,00 €	1.000,00 €	1.000,00 €	1.000,00 €	1.000,00 €
ST 6121010	Verzekering brand	04100	SP1	SP	350,00 €	350,00 €	350,00 €	350,00 €	350,00 €	350,00 €
ST 6130800	Controle- en keuringsorganismen	04100	SP1	SP	450,00 €	450,00 €	450,00 €	450,00 €	450,00 €	450,00 €
ST 6140300	Kosten van brandbeveiliging en signalisatie	04100	SP1	SP	900,00 €	900,00 €	900,00 €	900,00 €	900,00 €	900,00 €
ST 6230600	Vergoedingen vrijwillige brandweer	04100	SP1	SP	20.324,28 €	19.322,91 €	19.611,00 €	20.004,36 €	20.403,72 €	20.811,48 €
ST 6490000	Algemene werkingssubsidies	04100	SP1	SP	300,00 €	300,00 €	300,00 €	300,00 €	300,00 €	300,00 €
ST 6491000	Bijdrage in de werkingskosten	04100	SP1	SP	650.036,00 €	674.087,00 €	699.029,00 €	724.893,00 €	751.714,00 €	779.527,00 €
ST 6640000	Toegestane investeringssubsidies en definitieve bijdrage in de werkingssubsidies	04100	SP1	SP	188.001,58 €	110.604,37 €	149.452,47 €	149.452,47 €	149.452,47 €	149.452,47 €
ST 7004000	Opbrengstverhuur	04100	SP1	SP	50.000,00 €	50.000,00 €	50.000,00 €	50.000,00 €	50.000,00 €	50.000,00 €
ST 6130990	Andere vergoedingen aan derden	04800	SP1	SP	7.500,00 €	12.000,00 €	12.000,00 €	12.000,00 €	12.000,00 €	12.000,00 €
ST 7390000	Boetes	04800	SP1	SP	17.000,00 €	17.000,00 €	17.000,00 €	17.000,00 €	17.000,00 €	17.000,00 €
ST 6491000	Bijdrage in de werkingskosten	04900	SP1	SP	6.900,00 €	6.900,00 €	6.900,00 €	6.900,00 €	6.900,00 €	6.900,00 €
ST 6100000	Huur en huurlasten van gehuurde onroerende goederen	04901	SP1	SP	760,00 €	760,00 €	760,00 €	760,00 €	760,00 €	760,00 €
ST 6130200	Onderhoud en herstelling meubilair en rollend materieel	04901	SP1	SP	1.000,00 €	1.000,00 €	1.000,00 €	1.000,00 €	1.000,00 €	1.000,00 €
ST 6130950	Erelonen en gerechtskosten	04901	SP1	SP	500,00 €	500,00 €	500,00 €	500,00 €	500,00 €	500,00 €
ST 6130990	Andere vergoedingen aan derden	04901	SP1	SP	2.000,00 €	2.000,00 €	2.000,00 €	2.000,00 €	2.000,00 €	2.000,00 €
ST 6140400	Telefoon	04901	SP1	SP	11.300,00 €	11.300,00 €	11.300,00 €	11.300,00 €	11.300,00 €	11.300,00 €
ST 6140500	Bureelbenodigdheden	04901	SP1	SP	500,00 €	500,00 €	500,00 €	500,00 €	500,00 €	500,00 €

Rekening	Omschr. AR	Bitem	Actie	Actieplan	2020	2021	2022	2023	2024	2025
ST 6140510	Drukwerken	04901	SP1	SP	2.500,00 €	2.500,00 €	2.500,00 €	2.500,00 €	2.500,00 €	2.500,00 €
ST 6140600	Documentatie, abonnementen	04901	SP1	SP	300,00 €	300,00 €	300,00 €	300,00 €	300,00 €	300,00 €
ST 6140700	Aankoop, onderhoud, huur kleding	04901	SP1	SP	1.000,00 €	1.000,00 €	1.000,00 €	1.000,00 €	1.000,00 €	1.000,00 €
ST 6140900	Receptie- en representatiekosten	04901	SP1	SP	1.000,00 €	1.000,00 €	1.000,00 €	1.000,00 €	1.000,00 €	1.000,00 €
ST 6160400	Andere technische kosten	04901	SP1	SP	750,00 €	750,00 €	750,00 €	750,00 €	750,00 €	750,00 €
ST 6202000	Bezold. en rechtstr. soc. voordelen - contractueel personeel	04901	SP1	SP	152.914,98 €	144.446,90 €	146.550,20 €	149.410,58 €	152.319,15 €	155.283,22 €
ST 6212000	WGBijdrage wettel. verz. - contractueel personeel	04901	SP1	SP	43.971,14 €	41.726,95 €	42.318,57 €	43.142,69 €	43.981,50 €	44.835,33 €
ST 6222100	WGBijdrage bovenwettel. verzek. - contractueel personeel	04901	SP1	SP	3.309,47 €	4.403,87 €	4.466,86 €	4.553,97 €	4.642,14 €	4.733,11 €
ST 6490000	Algemene werkingssubsidies	04901	SP1	SP	25.848,00 €	26.000,00 €	26.000,00 €	26.000,00 €	26.000,00 €	26.000,00 €
ST 7002000	Opbrengst prestaties	04901	SP1	SP	5.000,00 €	5.000,00 €	5.000,00 €	5.000,00 €	5.000,00 €	5.000,00 €
ST 7039000	Andere tussenkomsten en terugvorderingen	04901	SP1	SP	4.000,00 €	4.000,00 €	4.000,00 €	4.000,00 €	4.000,00 €	4.000,00 €
ST 7405000	Specifieke subsidies	04901	SP1	SP	90.520,55 €	90.520,55 €	90.520,55 €	90.520,55 €	90.520,55 €	90.520,55 €
ST 7450000	Recuperatie van kosten, schade, verzekeringen ea.	04901	SP1	SP	400,00 €	600,00 €	600,00 €	600,00 €	300,00 €	0,00 €
ST 7450100	Maaltijdcheques deel werknemer	04901	SP1	SP	1.031,14 €	952,66 €	951,57 €	945,03 €	951,57 €	945,03 €
ST 7450300	Creditnota's en ristorno's	04901	SP1	SP	0,00 €	0,00 €	0,00 €	0,00 €	0,00 €	0,00 €
ST 7460100	Vergoedingen voor kleine schade vanwege ondern. en gez.	04901	SP1	SP	1.100,00 €	0,00 €	0,00 €	0,00 €	0,00 €	0,00 €
ST 1500000	Investeringsubsidies en -schenkingen in kapitaal met voor.	05000	SP1	SP	23.670,65 €	0,00 €	0,00 €	0,00 €	0,00 €	0,00 €
ST 6110000	Elektriciteit	05000	SP1	SP	58.000,00 €	58.000,00 €	58.000,00 €	58.000,00 €	58.000,00 €	58.000,00 €
ST 6113100	Water	05000	SP1	SP	4.500,00 €	4.500,00 €	4.500,00 €	4.500,00 €	4.500,00 €	4.500,00 €
ST 6130800	Controle- en keuringsorganismen	05000	SP1	SP	1.100,00 €	1.100,00 €	1.100,00 €	1.100,00 €	1.100,00 €	1.100,00 €
ST 6130990	Andere vergoedingen aan derden	05000	SP1	SP	4.000,00 €	4.000,00 €	4.000,00 €	4.000,00 €	4.000,00 €	4.000,00 €
ST 6140500	Bureelbenodigdheden	05000	SP1	SP	500,00 €	500,00 €	500,00 €	500,00 €	500,00 €	500,00 €
ST 6140510	Drukwerken	05000	SP1	SP	9.000,00 €	9.000,00 €	9.000,00 €	9.000,00 €	9.000,00 €	9.000,00 €
ST 6140550	Informaticakosten	05000	SP1	SP	10.500,00 €	500,00 €	500,00 €	500,00 €	500,00 €	500,00 €
ST 6140600	Documentatie, abonnementen	05000	SP1	SP	900,00 €	900,00 €	900,00 €	900,00 €	900,00 €	900,00 €
ST 6140900	Receptie- en representatiekosten	05000	SP1	SP	4.500,00 €	4.500,00 €	4.500,00 €	4.500,00 €	4.500,00 €	4.500,00 €
ST 6141200	Lidgeden	05000	SP1	SP	300,00 €	300,00 €	300,00 €	300,00 €	300,00 €	300,00 €
ST 6160400	Andere technische kosten	05000	SP1	SP	400,00 €	400,00 €	400,00 €	400,00 €	400,00 €	400,00 €
ST 6201000	Bezold. en rechtstr. soc. voordelen - vastbenoemd personeel	05000	SP1	SP	82.446,48 €	83.685,10 €	87.663,65 €	89.581,14 €	91.330,61 €	93.113,89 €
ST 6211000	WGBijdrage wettel. verz. - vastbenoemd personeel	05000	SP1	SP	29.572,67 €	30.047,82 €	31.534,02 €	32.160,56 €	32.797,66 €	33.447,02 €
ST 6490000	Algemene werkingssubsidies	05000	3.1.1.1.	3.1.1.1.	0,00 €	45.000,00 €	45.000,00 €	45.000,00 €	45.000,00 €	45.000,00 €
ST 6490000	Algemene werkingssubsidies	05000	3.1.1.3.	3.1.1.1.	0,00 €	25.000,00 €	25.000,00 €	25.000,00 €	25.000,00 €	25.000,00 €
ST 6490000	Algemene werkingssubsidies	05000	SP1	SP	110.000,00 €	10.000,00 €	0,00 €	0,00 €	0,00 €	0,00 €
ST 6491000	Bijdrage in de werkingskosten	05000	SP1	SP	6.800,00 €	6.800,00 €	6.800,00 €	6.800,00 €	6.800,00 €	6.800,00 €
ST 6497000	Coronatoelage gezinnen	05000	SP1	SP	207.500,00 €	0,00 €	0,00 €	0,00 €	0,00 €	0,00 €
ST 6640000	Toegestane investeringsubsidies en definitieve bijdrage i	05000	3.1.1.1.	3.1.1.1.	0,00 €	50.000,00 €	50.000,00 €	50.000,00 €	50.000,00 €	50.000,00 €
ST 6640000	Toegestane investeringsubsidies en definitieve bijdrage i	05000	SP1	SP	76.000,00 €	0,00 €	0,00 €	0,00 €	0,00 €	0,00 €
ST 7002000	Opbrengst prestaties	05000	SP1	SP	10.000,00 €	12.000,00 €	12.000,00 €	12.000,00 €	12.000,00 €	12.000,00 €
ST 7405000	Specifieke subsidies	05000	SP1	SP	1.400,00 €	1.400,00 €	1.400,00 €	1.400,00 €	1.400,00 €	1.400,00 €

Rekening	Omschr. AR	Bitem	Actie	Actieplan	2020	2021	2022	2023	2024	2025
ST 7450000	Recuperatie van kosten, schade, verzekeringen ea.	05000	SP1	SP	550,00 €	840,00 €	840,00 €	840,00 €	420,00 €	0,00 €
ST 7450100	Maaltijdcheques deel werknemer	05000	SP1	SP	481,78 €	480,69 €	499,22 €	497,04 €	499,22 €	497,04 €
ST 7002000	Opbrengst prestaties	05100	SP1	SP	422,00 €	422,00 €	422,00 €	422,00 €	422,00 €	422,00 €
ST 1500000	Investeringssubsidies en -schenkingen in kapitaal met voor	05200	SP1	SP	437.666,00 €	0,00 €	0,00 €	0,00 €	0,00 €	0,00 €
ST 2110000	Concessies, octrooien, licenties, knowhow, merken en so	05200	SP1	SP	18.742,91 €	0,00 €	0,00 €	0,00 €	0,00 €	0,00 €
ST 2400000	Meubilair - gemeenschapsgoederen	05200	SP1	SP	11.320,77 €	0,00 €	0,00 €	0,00 €	0,00 €	0,00 €
ST 6041000	Aankoop goederen voor verkoop	05200	SP1	SP	31.000,00 €	31.000,00 €	31.000,00 €	31.000,00 €	31.000,00 €	31.000,00 €
ST 6103000	Onderhoud en herstel van gebouwen	05200	SP1	SP	5.500,00 €	4.500,00 €	4.500,00 €	4.500,00 €	4.500,00 €	4.500,00 €
ST 6121010	Verzekering brand	05200	SP1	SP	2.500,00 €	2.500,00 €	2.500,00 €	2.500,00 €	2.500,00 €	2.500,00 €
ST 6130800	Controle- en keuringsorganismen	05200	SP1	SP	200,00 €	200,00 €	200,00 €	200,00 €	200,00 €	200,00 €
ST 6130950	Erelonen en gerechtskosten	05200	SP1	SP	908,00 €	0,00 €	0,00 €	0,00 €	0,00 €	0,00 €
ST 6130990	Andere vergoedingen aan derden	05200	SP1	SP	40.000,00 €	30.000,00 €	30.000,00 €	30.000,00 €	30.000,00 €	30.000,00 €
ST 6140300	Kosten van brandbeveiliging en signalisatie	05200	SP1	SP	100,00 €	100,00 €	100,00 €	100,00 €	100,00 €	100,00 €
ST 6140500	Bureelbenodigdheden	05200	SP1	SP	1.500,00 €	1.500,00 €	1.500,00 €	1.500,00 €	1.500,00 €	1.500,00 €
ST 6140510	Drukwerken	05200	SP1	SP	20.000,00 €	20.000,00 €	20.000,00 €	20.000,00 €	20.000,00 €	20.000,00 €
ST 6140550	Informaticakosten	05200	SP1	SP	5.500,00 €	5.500,00 €	5.500,00 €	5.500,00 €	5.500,00 €	5.500,00 €
ST 6140600	Documentatie, abonnementen	05200	SP1	SP	100,00 €	100,00 €	100,00 €	100,00 €	100,00 €	100,00 €
ST 6140900	Receptie- en representatiekosten	05200	SP1	SP	5.000,00 €	6.500,00 €	6.500,00 €	6.500,00 €	6.500,00 €	6.500,00 €
ST 6141200	Lidgelden	05200	SP1	SP	5.500,00 €	5.500,00 €	5.500,00 €	5.500,00 €	5.500,00 €	5.500,00 €
ST 6160100	Kosten voor uitstappen, schoolreizen	05200	SP1	SP	1.000,00 €	1.000,00 €	1.000,00 €	1.000,00 €	1.000,00 €	1.000,00 €
ST 6160400	Andere technische kosten	05200	SP1	SP	9.000,00 €	20.000,00 €	10.000,00 €	10.000,00 €	10.000,00 €	10.000,00 €
ST 6160500	Andere administratiekosten	05200	SP1	SP	2.000,00 €	2.000,00 €	2.000,00 €	2.000,00 €	2.000,00 €	2.000,00 €
ST 6201000	Bezold. en rechtstr. soc. voordelen - vastbenoemd personeel	05200	SP1	SP	98.363,82 €	99.929,19 €	101.392,95 €	103.384,77 €	105.410,19 €	107.474,51 €
ST 6202000	Bezold. en rechtstr. soc. voordelen - contractueel personeel	05200	SP1	SP	132.438,85 €	125.622,26 €	131.263,44 €	134.065,40 €	136.667,38 €	139.319,39 €
ST 6211000	WGBijdrage wettel. verz. - vastbenoemd personeel	05200	SP1	SP	35.960,73 €	36.489,19 €	37.029,42 €	37.766,00 €	38.515,06 €	39.278,66 €
ST 6212000	WGBijdrage wettel. verz. - contractueel personeel	05200	SP1	SP	37.395,96 €	36.381,80 €	37.962,88 €	38.699,71 €	39.449,56 €	40.213,63 €
ST 6222100	WGBijdrage bovenwettel. verzek. - contractueel personeel	05200	SP1	SP	2.811,10 €	3.840,47 €	4.007,27 €	4.084,75 €	4.164,03 €	4.244,83 €
ST 7001000	Opbrengst verkoop	05200	SP1	SP	22.000,00 €	30.000,00 €	30.000,00 €	30.000,00 €	30.000,00 €	30.000,00 €
ST 7002000	Opbrengst prestaties	05200	SP1	SP	17.519,00 €	13.500,00 €	13.500,00 €	13.500,00 €	13.500,00 €	13.500,00 €
ST 7450100	Maaltijdcheques deel werknemer	05200	SP1	SP	1.437,71 €	1.428,99 €	1.448,61 €	1.442,07 €	1.448,61 €	1.442,07 €
ST 2300000	Installaties, machines en uitrusting - gemeenschapsgoede	05200	SP1	SP	0,00 €	21.000,00 €	0,00 €	0,00 €	0,00 €	0,00 €
ST 6130950	Erelonen en gerechtskosten	06000	SP1	SP	26.000,00 €	26.000,00 €	26.000,00 €	26.000,00 €	26.000,00 €	26.000,00 €
ST 6130990	Andere vergoedingen aan derden	06000	SP1	SP	50,00 €	50,00 €	50,00 €	50,00 €	50,00 €	50,00 €
ST 6140500	Bureelbenodigdheden	06000	SP1	SP	1.000,00 €	1.000,00 €	1.000,00 €	1.000,00 €	1.000,00 €	1.000,00 €
ST 6140510	Drukwerken	06000	SP1	SP	2.000,00 €	2.000,00 €	2.000,00 €	2.000,00 €	2.000,00 €	2.000,00 €
ST 6140550	Informaticakosten	06000	SP1	SP	24.000,00 €	24.000,00 €	24.000,00 €	24.000,00 €	24.000,00 €	24.000,00 €
ST 6140600	Documentatie, abonnementen	06000	SP1	SP	250,00 €	250,00 €	250,00 €	250,00 €	250,00 €	250,00 €
ST 6140900	Receptie- en representatiekosten	06000	SP1	SP	1.000,00 €	1.000,00 €	1.000,00 €	1.000,00 €	1.000,00 €	1.000,00 €
ST 6141200	Lidgelden	06000	SP1	SP	600,00 €	600,00 €	600,00 €	600,00 €	600,00 €	600,00 €

Rekening	Omschr. AR	Bitem	Actie	Actieplan	2020	2021	2022	2023	2024	2025
ST 6201000	Bezold. en rechtstr. soc. voordelen - vastbenoemd personeel	06000	SP1	SP	245.827,75 €	250.808,12 €	191.819,73 €	195.591,48 €	199.426,94 €	203.336,46 €
ST 6202000	Bezold. en rechtstr. soc. voordelen - contractueel personeel	06000	SP1	SP	231.844,70 €	248.140,37 €	257.502,79 €	262.822,38 €	267.944,43 €	273.165,24 €
ST 6211000	WGBijdrage wettel. verz. - vastbenoemd personeel	06000	SP1	SP	90.012,84 €	90.240,72 €	70.116,06 €	71.511,32 €	72.930,34 €	74.377,08 €
ST 6212000	WGBijdrage wettel. verz. - contractueel personeel	06000	SP1	SP	66.997,21 €	72.137,25 €	74.387,38 €	75.837,96 €	77.313,52 €	78.817,28 €
ST 6222100	WGBijdrage bovenwettel. verzek. - contractueel personeel	06000	SP1	SP	5.069,29 €	7.614,28 €	7.851,50 €	8.004,82 €	8.160,61 €	8.319,61 €
ST 7002000	Opbrengst prestaties	06000	2.1.1.3.	2.1.1.	0,00 €	625,00 €	625,00 €	625,00 €	625,00 €	625,00 €
ST 7002000	Opbrengst prestaties	06000	SP1	SP	1.125,00 €	0,00 €	0,00 €	0,00 €	0,00 €	0,00 €
ST 7450000	Recuperatie van kosten, schade, verzekeringen ea.	06000	SP1	SP	200,00 €	360,00 €	360,00 €	360,00 €	180,00 €	0,00 €
ST 7450100	Maaltijdcheques deel werknemer	06000	SP1	SP	2.649,79 €	2.733,72 €	2.498,28 €	2.487,38 €	2.498,28 €	2.487,38 €
ST 7460100	Vergoedingen voor kleine schade vanwege ondern. en gez.	06000	SP1	SP	267,00 €	0,00 €	0,00 €	0,00 €	0,00 €	0,00 €
ST 1500000	Investeringssubsidies en -schenkingen in kapitaal met voorr.	06100	SP1	SP	26.337,00 €	0,00 €	0,00 €	0,00 €	0,00 €	0,00 €
ST 2140000	Plannen en studies	06100	1.1.2.1.	1.1.2.	0,00 €	45.000,00 €	0,00 €	0,00 €	0,00 €	0,00 €
ST 2140000	Plannen en studies	06100	1.1.2.1.	1.1.2.	0,00 €	33.000,00 €	0,00 €	0,00 €	0,00 €	0,00 €
ST 2140000	Plannen en studies	06100	1.1.2.2.	1.1.2.	0,00 €	17.000,00 €	0,00 €	0,00 €	0,00 €	0,00 €
ST 2140000	Plannen en studies	06100	1.1.3.2.	1.1.3.	0,00 €	10.000,00 €	0,00 €	0,00 €	0,00 €	0,00 €
ST 2140000	Plannen en studies	06100	SP1	SP	6.000,00 €	0,00 €	0,00 €	0,00 €	0,00 €	0,00 €
ST 2140000	Plannen en studies	06100	SP1	SP	0,00 €	10.000,00 €	0,00 €	0,00 €	0,00 €	0,00 €
ST 2140000	Plannen en studies	06100	SP1	SP	0,00 €	20.000,00 €	0,00 €	0,00 €	0,00 €	0,00 €
ST 2140000	Plannen en studies	06100	SP1	SP	20.000,00 €	0,00 €	0,00 €	0,00 €	0,00 €	0,00 €
ST 2140000	Plannen en studies	06100	SP1	SP	17.000,00 €	0,00 €	0,00 €	0,00 €	0,00 €	0,00 €
ST 2200000	Onbebouwde terreinen - gemeenschapsgoederen	06100	SP1	SP	50.000,00 €	50.000,00 €	250.000,00 €	250.000,00 €	250.000,00 €	250.000,00 €
ST 2200000	Onbebouwde terreinen - gemeenschapsgoederen	06100	SP1	SP	400.000,00 €	600.000,00 €	600.000,00 €	600.000,00 €	600.000,00 €	600.000,00 €
ST 2200000	Onbebouwde terreinen - gemeenschapsgoederen	06100	SP1	SP	17.882,62 €	0,00 €	0,00 €	0,00 €	0,00 €	0,00 €
ST 2210000	Gebouwen - gemeenschapsgoederen	06100	SP1	SP	96.863,02 €	0,00 €	0,00 €	0,00 €	0,00 €	0,00 €
ST 2210000	Gebouwen - gemeenschapsgoederen	06100	SP1	SP	92.000,00 €	0,00 €	0,00 €	0,00 €	0,00 €	0,00 €
ST 2210000	Gebouwen - gemeenschapsgoederen	06100	SP1	SP	0,00 €	0,00 €	0,00 €	0,00 €	0,00 €	0,00 €
ST 2210000	Gebouwen - gemeenschapsgoederen	06100	SP1	SP	0,00 €	75.000,00 €	0,00 €	0,00 €	0,00 €	0,00 €
ST 2210000	Gebouwen - gemeenschapsgoederen	06100	SP1	SP	80.000,00 €	0,00 €	0,00 €	0,00 €	0,00 €	0,00 €
ST 2210000	Gebouwen - gemeenschapsgoederen	06100	SP1	SP	8.250,00 €	8.250,00 €	8.250,00 €	8.250,00 €	8.250,00 €	8.250,00 €
ST 2210000	Gebouwen - gemeenschapsgoederen	06100	SP1	SP	0,00 €	50.000,00 €	50.000,00 €	50.000,00 €	50.000,00 €	50.000,00 €
ST 2210000	Gebouwen - gemeenschapsgoederen	06100	SP1	SP	35.000,00 €	0,00 €	0,00 €	0,00 €	0,00 €	0,00 €
ST 2240000	Wegen	06100	1.1.2.1.	1.1.2.	0,00 €	25.000,00 €	175.000,00 €	0,00 €	0,00 €	0,00 €
ST 2240000	Wegen	06100	1.1.2.1.	1.1.2.	0,00 €	0,00 €	500.000,00 €	500.000,00 €	0,00 €	0,00 €
ST 2240000	Wegen	06100	1.1.2.2.	1.1.2.	0,00 €	600.000,00 €	0,00 €	0,00 €	0,00 €	0,00 €
ST 2240000	Wegen	06100	SP1	SP	0,00 €	150.000,00 €	0,00 €	0,00 €	0,00 €	0,00 €
ST 2240000	Wegen	06100	SP1	SP	650.000,00 €	0,00 €	0,00 €	0,00 €	0,00 €	0,00 €
ST 2240000	Wegen	06100	SP1	SP	750.000,00 €	0,00 €	0,00 €	0,00 €	0,00 €	0,00 €
ST 2240000	Wegen	06100	SP1	SP	0,00 €	0,00 €	0,00 €	0,00 €	0,00 €	0,00 €
ST 2240000	Wegen	06100	SP1	SP	3.822,67 €	0,00 €	0,00 €	0,00 €	0,00 €	0,00 €

Rekening	Omschr. AR	Bitem	Actie	Actieplan	2020	2021	2022	2023	2024	2025
ST 2280000	Overige infrastructuur	06100	SP1	SP	100.000,00 €	0,00 €	0,00 €	0,00 €	0,00 €	0,00 €
ST 6110000	Elektriciteit	06100	SP1	SP	3.000,00 €	1.000,00 €	1.000,00 €	1.000,00 €	1.000,00 €	1.000,00 €
ST 6111000	Gas	06100	SP1	SP	750,00 €	750,00 €	750,00 €	750,00 €	750,00 €	750,00 €
ST 6113100	Water	06100	SP1	SP	3.500,00 €	1.800,00 €	1.800,00 €	1.800,00 €	1.800,00 €	1.800,00 €
ST 6121010	Verzekering brand	06100	SP1	SP	320,00 €	320,00 €	320,00 €	320,00 €	320,00 €	320,00 €
ST 6121030	Verzekering burgerlijke aansprakelijkheid	06100	SP1	SP	510,00 €	510,00 €	510,00 €	510,00 €	510,00 €	510,00 €
ST 6130800	Controle- en keuringsorganismen	06100	SP1	SP	150,00 €	150,00 €	150,00 €	150,00 €	150,00 €	150,00 €
ST 6130950	Erelonen en gerechtskosten	06100	SP1	SP	5.000,00 €	5.000,00 €	5.000,00 €	5.000,00 €	5.000,00 €	5.000,00 €
ST 6130990	Andere vergoedingen aan derden	06100	SP1	SP	1.000,00 €	1.000,00 €	1.000,00 €	1.000,00 €	1.000,00 €	1.000,00 €
ST 6160400	Andere technische kosten	06100	SP1	SP	80.000,00 €	80.000,00 €	80.000,00 €	80.000,00 €	80.000,00 €	80.000,00 €
ST 6201000	Bezold. en rechtstr. soc. voordelen - vastbenoemd personeel	06100	SP1	SP	91.387,25 €	92.371,19 €	93.735,97 €	95.594,75 €	97.484,80 €	99.411,30 €
ST 6211000	WGbijdrage wettel. verz. - vastbenoemd personeel	06100	SP1	SP	33.685,87 €	34.015,31 €	34.520,55 €	35.209,90 €	35.910,77 €	36.625,21 €
ST 6402000	Onroerende voorheffing en belastingen	06100	SP1	SP	30.000,00 €	30.000,00 €	30.000,00 €	30.000,00 €	30.000,00 €	30.000,00 €
ST 6490000	Algemene werkingsubsidies	06100	SP1	SP	2.500,00 €	2.500,00 €	2.500,00 €	2.500,00 €	2.500,00 €	2.500,00 €
ST 6491000	Bijdrage in de werkingskosten	06100	SP1	SP	591.052,61 €	736.757,47 €	741.041,47 €	745.412,47 €	749.871,47 €	754.417,47 €
ST 6640000	Toegestane investeringsubsidies en definitieve bijdrage in opbrengstverhuur	06100	SP1	SP	100.246,22 €	100.503,99 €	100.000,00 €	100.000,00 €	17.000,00 €	17.000,00 €
ST 7004000	Opbrengstverhuur	06100	SP1	SP	15.000,00 €	17.000,00 €	17.000,00 €	17.000,00 €	17.000,00 €	17.000,00 €
ST 7039000	Andere tussenkomsten en terugvoordingen	06100	SP1	SP	16.000,00 €	16.000,00 €	16.000,00 €	16.000,00 €	16.000,00 €	16.000,00 €
ST 7450100	Maaltijdcheques deel werknemer	06100	SP1	SP	250,70 €	250,70 €	249,61 €	248,52 €	249,61 €	248,52 €
ST 7500500	Dividenden uit deelnemingen in andere openbare instellingen	06100	SP1	SP	57,00 €	57,00 €	57,00 €	57,00 €	57,00 €	57,00 €
ST 2210000	Gebouwen - gemeenschapsgoederen	06210	SP1	SP	125.000,00 €	230.000,00 €	0,00 €	0,00 €	0,00 €	0,00 €
ST 2210000	Gebouwen - gemeenschapsgoederen	06210	SP1	SP	0,00 €	50.000,00 €	0,00 €	0,00 €	0,00 €	0,00 €
ST 6103000	Onderhoud en herstel van gebouwen	06210	SP1	SP	2.000,00 €	2.000,00 €	2.000,00 €	2.000,00 €	2.000,00 €	2.000,00 €
ST 6110000	Elektriciteit	06210	SP1	SP	300,00 €	300,00 €	300,00 €	300,00 €	300,00 €	300,00 €
ST 6111000	Gas	06210	SP1	SP	250,00 €	250,00 €	250,00 €	250,00 €	250,00 €	250,00 €
ST 6113100	Water	06210	SP1	SP	500,00 €	500,00 €	500,00 €	500,00 €	500,00 €	500,00 €
ST 6121010	Verzekering brand	06210	SP1	SP	1.300,00 €	1.300,00 €	1.300,00 €	1.300,00 €	1.300,00 €	1.300,00 €
ST 6402000	Onroerende voorheffing en belastingen	06210	SP1	SP	5.000,00 €	5.000,00 €	5.000,00 €	5.000,00 €	5.000,00 €	5.000,00 €
ST 6130990	Andere vergoedingen aan derden	06290	SP1	SP	50,00 €	50,00 €	50,00 €	50,00 €	50,00 €	50,00 €
ST 6201000	Bezold. en rechtstr. soc. voordelen - vastbenoemd personeel	06290	SP1	SP	242.748,68 €	230.410,45 €	233.794,07 €	238.399,31 €	243.081,95 €	247.855,07 €
ST 6202000	Bezold. en rechtstr. soc. voordelen - contractueel personeel	06290	SP1	SP	151.985,59 €	159.968,93 €	162.636,34 €	165.819,17 €	169.055,46 €	172.354,20 €
ST 6211000	WGbijdrage wettel. verz. - vastbenoemd personeel	06290	SP1	SP	88.139,72 €	84.340,55 €	85.590,48 €	87.294,88 €	89.028,08 €	90.794,80 €
ST 6212000	WGbijdrage wettel. verz. - contractueel personeel	06290	SP1	SP	43.839,91 €	46.266,48 €	46.924,05 €	47.840,94 €	48.772,83 €	49.723,02 €
ST 6222100	WGbijdrage bovenwettel. verzek. - contractueel personeel	06290	SP1	SP	3.321,41 €	4.883,59 €	4.953,03 €	5.049,81 €	5.148,15 €	5.248,26 €
ST 7450100	Maaltijdcheques deel werknemer	06290	SP1	SP	1.991,43 €	1.955,46 €	1.947,83 €	1.939,11 €	1.947,83 €	1.939,11 €
ST 2200000	Onbebouwde terreinen - gemeenschapsgoederen	06300	SP1	SP	4.500,00 €	0,00 €	0,00 €	0,00 €	0,00 €	0,00 €
ST 2280000	Overige infrastructuur	06300	SP1	SP	137.000,00 €	0,00 €	0,00 €	0,00 €	0,00 €	0,00 €
ST 2280000	Overige infrastructuur	06300	SP1	SP	21.603,55 €	0,00 €	0,00 €	0,00 €	0,00 €	0,00 €
ST 2280000	Overige infrastructuur	06300	SP1	SP	0,00 €	160.000,00 €	0,00 €	0,00 €	0,00 €	0,00 €

Rekening	Omschr. AR	Bitem	Actie	Actieplan	2020	2021	2022	2023	2024	2025
ST 2280000	Overige infrastructuur	06300	SP1	SP	0,00 €	135.000,00 €	0,00 €	0,00 €	0,00 €	0,00 €
ST 2280000	Overige infrastructuur	06300	SP1	SP	0,00 €	0,00 €	200.000,00 €	200.000,00 €	0,00 €	0,00 €
ST 2280000	Overige infrastructuur	06300	SP1	SP	30.000,00 €	30.000,00 €	30.000,00 €	30.000,00 €	10.000,00 €	10.000,00 €
ST 6103000	Onderhoud en herstel van gebouwen	06300	SP1	SP	30.000,00 €	5.000,00 €	5.000,00 €	5.000,00 €	5.000,00 €	5.000,00 €
ST 6113000	Levering energie voor exploitatie	06300	SP1	SP	142.600,00 €	132.600,00 €	132.600,00 €	132.600,00 €	132.600,00 €	132.600,00 €
ST 6121010	Verzekering brand	06300	SP1	SP	510,00 €	510,00 €	510,00 €	510,00 €	510,00 €	510,00 €
ST 6130100	Onderhoud en herstelling installaties, machines, uitrusting	06300	SP1	SP	100.000,00 €	70.000,00 €	70.000,00 €	70.000,00 €	70.000,00 €	70.000,00 €
ST 6130800	Controle- en keuringsorganismen	06300	SP1	SP	1.000,00 €	1.000,00 €	1.000,00 €	1.000,00 €	1.000,00 €	1.000,00 €
ST 6130990	Andere vergoedingen aan derden	06300	SP1	SP	765,00 €	765,00 €	765,00 €	765,00 €	765,00 €	765,00 €
ST 6140400	Telefoon	06300	SP1	SP	600,00 €	600,00 €	600,00 €	600,00 €	600,00 €	600,00 €
ST 6402000	Onroerende voorheffing en belastingen	06300	SP1	SP	147.700,00 €	147.700,00 €	147.700,00 €	147.700,00 €	147.700,00 €	147.700,00 €
ST 7002000	Opbrengst prestaties	06300	SP1	SP	1.200.000,00 €	1.200.000,00 €	1.200.000,00 €	1.300.000,00 €	1.300.000,00 €	1.300.000,00 €
ST 7500200	Dividenden uit deelnemingen in intercommunale verenigi	06300	SP1	SP	44,00 €	44,00 €	44,00 €	44,00 €	44,00 €	44,00 €
ST 2280000	Overige infrastructuur	06400	SP1	SP	50.000,00 €	50.000,00 €	50.000,00 €	50.000,00 €	50.000,00 €	50.000,00 €
ST 7002000	Opbrengst prestaties	06400	SP1	SP	38.046,00 €	38.046,00 €	38.046,00 €	38.046,00 €	38.046,00 €	38.046,00 €
ST 7500200	Dividenden uit deelnemingen in intercommunale verenigi	06400	SP1	SP	811.874,00 €	773.761,00 €	773.761,00 €	773.761,00 €	773.761,00 €	773.761,00 €
ST 7002000	Opbrengst prestaties	06500	SP1	SP	18.030,00 €	18.030,00 €	18.030,00 €	18.030,00 €	18.030,00 €	18.030,00 €
ST 7500200	Dividenden uit deelnemingen in intercommunale verenigi	06500	SP1	SP	655.400,00 €	656.192,00 €	656.192,00 €	656.192,00 €	656.192,00 €	656.192,00 €
ST 2250000	Andere infrastructuur betreffende de wegen	06700	SP1	SP	1.789.209,66 €	0,00 €	0,00 €	0,00 €	0,00 €	0,00 €
ST 2280000	Overige infrastructuur	06700	SP1	SP	447.310,00 €	0,00 €	0,00 €	0,00 €	0,00 €	0,00 €
ST 2280000	Overige infrastructuur	06700	SP1	SP	100.000,00 €	0,00 €	0,00 €	0,00 €	0,00 €	0,00 €
ST 2811000	Belangen in intergemeentelijke samenwerkingsverbanden	06700	SP1	SP	1.341.900,00 €	0,00 €	0,00 €	0,00 €	0,00 €	0,00 €
ST 6130100	Onderhoud en herstelling installaties, machines, uitrusting	06700	SP1	SP	510.000,00 €	510.000,00 €	510.000,00 €	510.000,00 €	510.000,00 €	510.000,00 €
ST 2300000	Installaties, machines en uitrusting - gemeenschapsgoede	06800	SP1	SP	20.872,50 €	0,00 €	0,00 €	0,00 €	0,00 €	0,00 €
ST 6130100	Onderhoud en herstelling installaties, machines, uitrusting	06800	SP1	SP	145.000,00 €	115.000,00 €	115.000,00 €	115.000,00 €	115.000,00 €	115.000,00 €
ST 6130120	Aankoop materieel	06800	SP1	SP	25.000,00 €	25.000,00 €	25.000,00 €	25.000,00 €	25.000,00 €	25.000,00 €
ST 6130200	Onderhoud en herstelling meubilair en rollend materieel	06800	SP1	SP	8.500,00 €	8.500,00 €	8.500,00 €	8.500,00 €	8.500,00 €	8.500,00 €
ST 6130210	Brandstof voertuigen	06800	SP1	SP	12.500,00 €	10.000,00 €	10.000,00 €	10.000,00 €	10.000,00 €	10.000,00 €
ST 6130990	Andere vergoedingen aan derden	06800	SP1	SP	75,00 €	50,00 €	50,00 €	50,00 €	50,00 €	50,00 €
ST 6140800	Huur overig materieel	06800	SP1	SP	5.000,00 €	5.000,00 €	5.000,00 €	5.000,00 €	5.000,00 €	5.000,00 €
ST 6160400	Andere technische kosten	06800	SP1	SP	500,00 €	500,00 €	500,00 €	500,00 €	500,00 €	500,00 €
ST 6201000	Bezold. en rechtstr. soc. voordelen - vastbenoemd personeel	06800	SP1	SP	355.531,04 €	362.760,88 €	368.637,32 €	375.831,43 €	383.147,03 €	390.602,75 €
ST 6202000	Bezold. en rechtstr. soc. voordelen - contractueel personeel	06800	SP1	SP	547.824,69 €	567.269,87 €	584.368,79 €	598.566,76 €	610.303,64 €	622.091,36 €
ST 6211000	WGBijdrage wettel. verz. - vastbenoemd personeel	06800	SP1	SP	125.501,62 €	128.427,08 €	130.575,36 €	133.165,52 €	135.800,20 €	138.485,23 €
ST 6212000	WGBijdrage wettel. verz. - contractueel personeel	06800	SP1	SP	157.819,43 €	164.244,16 €	169.202,91 €	173.166,73 €	176.501,61 €	179.904,50 €
ST 6222100	WGBijdrage bovenwettel. verzek. - contractueel personeel	06800	SP1	SP	11.977,37 €	17.336,64 €	17.860,12 €	18.278,98 €	18.631,74 €	18.989,31 €
ST 7450000	Recuperatie van kosten, schade, verzekeringen ea.	06800	SP1	SP	1.350,00 €	2.400,00 €	2.400,00 €	2.400,00 €	1.200,00 €	0,00 €
ST 7450100	Maaltijdcheques deel werknemer	06800	SP1	SP	7.030,50 €	7.066,47 €	7.119,88 €	7.108,98 €	7.140,59 €	7.108,98 €
ST 7450300	Creditnota's en ristorno's	06800	SP1	SP	0,00 €	0,00 €	0,00 €	0,00 €	0,00 €	0,00 €

Rekening	Omschr. AR	Bitem	Actie	Actieplan	2020	2021	2022	2023	2024	2025
ST 7460100	Vergoedingen voor kleine schade vanwege ondern. en ge	06800	SP1	SP	5.000,00 €	5.000,00 €	5.000,00 €	5.000,00 €	5.000,00 €	5.000,00 €
ST 2140000	Plannen en studies	07000	17.1.1.1.	17.1.1.	0,00 €	25.000,00 €	25.000,00 €	0,00 €	0,00 €	0,00 €
ST 6041000	Aankoop goederen voor verkoop	07000	SP1	SP	1.000,00 €	1.000,00 €	1.000,00 €	1.000,00 €	1.000,00 €	1.000,00 €
ST 6103000	Onderhoud en herstel van gebouwen	07000	SP1	SP	8.000,00 €	8.000,00 €	8.000,00 €	8.000,00 €	8.000,00 €	8.000,00 €
ST 6110000	Elektriciteit	07000	SP1	SP	20.000,00 €	20.000,00 €	20.000,00 €	20.000,00 €	20.000,00 €	20.000,00 €
ST 6111000	Gas	07000	SP1	SP	27.000,00 €	27.000,00 €	27.000,00 €	27.000,00 €	27.000,00 €	27.000,00 €
ST 6113100	Water	07000	SP1	SP	1.500,00 €	1.500,00 €	1.500,00 €	1.500,00 €	1.500,00 €	1.500,00 €
ST 6121010	Verzekering brand	07000	SP1	SP	1.300,00 €	1.300,00 €	1.300,00 €	1.300,00 €	1.300,00 €	1.300,00 €
ST 6121030	Verzekering burgerlijke aansprakelijkheid	07000	SP1	SP	2.654,00 €	2.800,00 €	2.800,00 €	2.800,00 €	2.800,00 €	2.800,00 €
ST 6130100	Onderhoud en herstelling installaties, machines, uitrusting	07000	SP1	SP	1.000,00 €	1.000,00 €	1.000,00 €	1.000,00 €	1.000,00 €	1.000,00 €
ST 6130110	Afvalverwerkingskosten	07000	SP1	SP	220,00 €	220,00 €	220,00 €	220,00 €	220,00 €	220,00 €
ST 6130800	Controle- en keuringsorganismen	07000	SP1	SP	300,00 €	300,00 €	300,00 €	300,00 €	300,00 €	300,00 €
ST 6130990	Andere vergoedingen aan derden	07000	SP1	SP	23.000,00 €	33.000,00 €	33.000,00 €	33.000,00 €	33.000,00 €	33.000,00 €
ST 6140300	Kosten van brandbeveiliging en signalisatie	07000	SP1	SP	306,00 €	306,00 €	306,00 €	306,00 €	306,00 €	306,00 €
ST 6140400	Telefoon	07000	SP1	SP	1.000,00 €	1.000,00 €	1.000,00 €	1.000,00 €	1.000,00 €	1.000,00 €
ST 6140500	Bureelbenodigdheden	07000	SP1	SP	500,00 €	500,00 €	500,00 €	500,00 €	500,00 €	500,00 €
ST 6140510	Drukwerken	07000	SP1	SP	2.000,00 €	2.000,00 €	2.000,00 €	2.000,00 €	2.000,00 €	2.000,00 €
ST 6140600	Documentatie, abonnementen	07000	SP1	SP	250,00 €	250,00 €	250,00 €	250,00 €	250,00 €	250,00 €
ST 6140800	Huur overig materieel	07000	SP1	SP	1.000,00 €	1.000,00 €	1.000,00 €	1.000,00 €	1.000,00 €	1.000,00 €
ST 6160400	Andere technische kosten	07000	SP1	SP	2.000,00 €	2.000,00 €	2.000,00 €	2.000,00 €	2.000,00 €	2.000,00 €
ST 7001000	Opbrengst verkoop	07000	SP1	SP	3.000,00 €	3.000,00 €	3.000,00 €	3.000,00 €	3.000,00 €	3.000,00 €
ST 7002000	Opbrengst prestaties	07000	SP1	SP	2.100,00 €	2.100,00 €	2.100,00 €	2.100,00 €	2.100,00 €	2.100,00 €
ST 7003000	Opbrengst toegangsgelden	07000	SP1	SP	7.000,00 €	23.000,00 €	23.000,00 €	23.000,00 €	23.000,00 €	23.000,00 €
ST 7460100	Vergoedingen voor kleine schade vanwege ondern. en ge	07000	SP1	SP	357,00 €	0,00 €	0,00 €	0,00 €	0,00 €	0,00 €
ST 2110000	Concessies, octrooien, licenties, knowhow, merken en soc	07020	SP1	SP	0,00 €	25.000,00 €	0,00 €	0,00 €	0,00 €	0,00 €
ST 2140000	Plannen en studies	07020	SP1	SP	0,00 €	20.000,00 €	0,00 €	0,00 €	0,00 €	0,00 €
ST 2280000	Overige infrastructuur	07020	SP1	SP	0,00 €	20.000,00 €	0,00 €	0,00 €	0,00 €	0,00 €
ST 4943000	Vorderingen wegens toegestane leningen die binnen het j	07020	SP1	SP	108.806,45 €	108.806,45 €	108.806,45 €	108.806,45 €	108.806,45 €	108.806,45 €
ST 6100000	Huur en huurlasten van gehuurde onroerende goederen	07020	SP1	SP	48.500,00 €	48.500,00 €	48.500,00 €	48.500,00 €	48.500,00 €	48.500,00 €
ST 6103000	Onderhoud en herstel van gebouwen	07020	SP1	SP	35.000,00 €	25.000,00 €	25.000,00 €	25.000,00 €	25.000,00 €	25.000,00 €
ST 6110000	Elektriciteit	07020	SP1	SP	16.800,00 €	16.800,00 €	16.800,00 €	16.800,00 €	16.800,00 €	16.800,00 €
ST 6111000	Gas	07020	SP1	SP	40.000,00 €	40.000,00 €	40.000,00 €	40.000,00 €	40.000,00 €	40.000,00 €
ST 6113100	Water	07020	SP1	SP	3.600,00 €	3.600,00 €	3.600,00 €	3.600,00 €	3.600,00 €	3.600,00 €
ST 6121010	Verzekering brand	07020	SP1	SP	2.800,00 €	2.800,00 €	2.800,00 €	2.800,00 €	2.800,00 €	2.800,00 €
ST 6121030	Verzekering burgerlijke aansprakelijkheid	07020	SP1	SP	2.040,00 €	2.040,00 €	2.040,00 €	2.040,00 €	2.040,00 €	2.040,00 €
ST 6130100	Onderhoud en herstelling installaties, machines, uitrusting	07020	SP1	SP	2.680,00 €	2.680,00 €	2.680,00 €	2.680,00 €	2.680,00 €	2.680,00 €
ST 6130110	Afvalverwerkingskosten	07020	SP1	SP	150,00 €	150,00 €	150,00 €	150,00 €	150,00 €	150,00 €
ST 6130800	Controle- en keuringsorganismen	07020	SP1	SP	6.250,00 €	2.250,00 €	2.250,00 €	2.250,00 €	2.250,00 €	2.250,00 €
ST 6130990	Andere vergoedingen aan derden	07020	SP1	SP	70.300,00 €	55.000,00 €	61.700,00 €	66.700,00 €	72.700,00 €	61.700,00 €

Rekening	Omschr. AR	Bitem	Actie	Actieplan	2020	2021	2022	2023	2024	2025
ST 6140300	Kosten van brandbeveiliging en signalisatie	07020	SP1	SP	900,00 €	900,00 €	900,00 €	900,00 €	900,00 €	900,00 €
ST 6140400	Telefoon	07020	SP1	SP	2.400,00 €	2.300,00 €	2.300,00 €	2.300,00 €	2.300,00 €	2.300,00 €
ST 6140500	Bureelbenodigdheden	07020	SP1	SP	1.500,00 €	500,00 €	500,00 €	500,00 €	500,00 €	500,00 €
ST 6140510	Drukwerken	07020	10.1.1.1.	10.1.1.	0,00 €	10.000,00 €	0,00 €	0,00 €	0,00 €	0,00 €
ST 6140510	Drukwerken	07020	SP1	SP	24.000,00 €	5.000,00 €	9.000,00 €	10.000,00 €	12.000,00 €	9.000,00 €
ST 6140550	Informaticakosten	07020	SP1	SP	5.000,00 €	5.000,00 €	5.000,00 €	5.000,00 €	5.000,00 €	5.000,00 €
ST 6140800	Huur overig materieel	07020	SP1	SP	28.150,00 €	10.000,00 €	9.500,00 €	10.000,00 €	11.500,00 €	9.500,00 €
ST 6140900	Receptie- en representatiekosten	07020	SP1	SP	4.150,00 €	2.000,00 €	1.500,00 €	1.500,00 €	1.500,00 €	1.500,00 €
ST 6160400	Andere technische kosten	07020	SP1	SP	26.000,00 €	8.000,00 €	19.000,00 €	19.000,00 €	19.000,00 €	19.000,00 €
ST 6491000	Bijdrage in de werkingskosten	07020	SP1	SP	0,00 €	0,00 €	0,00 €	0,00 €	0,00 €	0,00 €
ST 6495000	Prijssubsidies	07020	SP1	SP	109.365,93 €	109.365,93 €	109.365,93 €	109.365,93 €	109.365,93 €	109.365,93 €
ST 6640000	Toegestane investeringssubsidies en definitieve bijdrage in	07020	SP1	SP	98.945,92 €	116.775,00 €	0,00 €	0,00 €	0,00 €	0,00 €
ST 7001000	Opbrengst verkoop	07020	SP1	SP	36.200,00 €	0,00 €	0,00 €	0,00 €	0,00 €	0,00 €
ST 7002000	Opbrengst prestaties	07020	SP1	SP	2.100,00 €	100,00 €	100,00 €	100,00 €	100,00 €	100,00 €
ST 7003000	Opbrengst toegangsgelden	07020	SP1	SP	2.400,00 €	2.400,00 €	2.400,00 €	2.400,00 €	2.400,00 €	2.400,00 €
ST 7004000	Opbrengst verhuur	07020	SP1	SP	11.000,00 €	17.000,00 €	17.000,00 €	17.000,00 €	17.000,00 €	17.000,00 €
ST 7005000	Opbrengst sponsoring	07020	SP1	SP	2.500,00 €	0,00 €	0,00 €	0,00 €	0,00 €	0,00 €
ST 7405000	Specifieke subsidies	07020	SP1	SP	8.000,00 €	8.000,00 €	8.000,00 €	8.000,00 €	8.000,00 €	8.000,00 €
ST 2210000	Gebouwen - gemeenschapsgoederen	07030	13.1.1.1.	13.1.1.	0,00 €	25.000,00 €	0,00 €	0,00 €	0,00 €	0,00 €
ST 2210000	Gebouwen - gemeenschapsgoederen	07030	SP1	SP	16.000,00 €	0,00 €	0,00 €	0,00 €	0,00 €	0,00 €
ST 2300000	Installaties, machines en uitrusting - gemeenschapsgoede	07030	SP1	SP	0,00 €	0,00 €	0,00 €	0,00 €	0,00 €	0,00 €
ST 2300000	Installaties, machines en uitrusting - gemeenschapsgoede	07030	SP1	SP	0,00 €	0,00 €	0,00 €	0,00 €	0,00 €	0,00 €
ST 2400000	Meubilair - gemeenschapsgoederen	07030	13.1.1.1.	13.1.1.	0,00 €	168.000,00 €	0,00 €	0,00 €	0,00 €	0,00 €
ST 2410000	Informaticamaterieel - gemeenschapsgoederen	07030	13.1.1.1.	13.1.1.	0,00 €	65.000,00 €	0,00 €	0,00 €	0,00 €	0,00 €
ST 2410000	Informaticamaterieel - gemeenschapsgoederen	07030	SP1	SP	0,00 €	0,00 €	0,00 €	0,00 €	0,00 €	0,00 €
ST 2410000	Informaticamaterieel - gemeenschapsgoederen	07030	SP1	SP	0,00 €	0,00 €	0,00 €	0,00 €	0,00 €	0,00 €
ST 6103000	Onderhoud en herstel van gebouwen	07030	SP1	SP	23.000,00 €	20.000,00 €	7.500,00 €	7.500,00 €	7.500,00 €	7.500,00 €
ST 6110000	Elektriciteit	07030	SP1	SP	16.800,00 €	16.800,00 €	16.800,00 €	16.800,00 €	16.800,00 €	16.800,00 €
ST 6111000	Gas	07030	SP1	SP	14.000,00 €	14.000,00 €	14.000,00 €	14.000,00 €	14.000,00 €	14.000,00 €
ST 6113100	Water	07030	SP1	SP	1.362,00 €	1.162,00 €	1.162,00 €	1.162,00 €	1.162,00 €	1.162,00 €
ST 6121010	Verzekering brand	07030	SP1	SP	2.200,00 €	2.200,00 €	2.200,00 €	2.200,00 €	2.200,00 €	2.200,00 €
ST 6130100	Onderhoud en herstelling installaties, machines, uitrusting	07030	SP1	SP	35.000,00 €	35.000,00 €	35.000,00 €	35.000,00 €	35.000,00 €	35.000,00 €
ST 6130110	Afvalwerkingskosten	07030	SP1	SP	1.000,00 €	1.000,00 €	1.000,00 €	1.000,00 €	1.000,00 €	1.000,00 €
ST 6130800	Controle- en keuringsorganismen	07030	SP1	SP	1.000,00 €	1.000,00 €	1.000,00 €	1.000,00 €	1.000,00 €	1.000,00 €
ST 6130990	Andere vergoedingen aan derden	07030	SP1	SP	24.270,00 €	24.270,00 €	24.270,00 €	24.270,00 €	24.270,00 €	24.270,00 €
ST 6140200	Kosten externe cursussen, opleidingen, vergaderingen	07030	13.1.1.2	13.1.1.	0,00 €	5.750,00 €	5.750,00 €	0,00 €	0,00 €	0,00 €
ST 6140300	Kosten van brandbeveiliging en signalisatie	07030	SP1	SP	510,00 €	510,00 €	510,00 €	510,00 €	510,00 €	510,00 €
ST 6140400	Telefoon	07030	SP1	SP	612,00 €	612,00 €	612,00 €	612,00 €	612,00 €	612,00 €
ST 6140500	Bureelbenodigdheden	07030	SP1	SP	4.000,00 €	12.000,00 €	4.000,00 €	4.000,00 €	4.000,00 €	4.000,00 €

Rekening	Omschr. AR	Bitem	Actie	Actieplan	2020	2021	2022	2023	2024	2025
ST 6140510	Drukwerken	07030	13.1.1.2	13.1.1.	0,00 €	3.750,00 €	3.750,00 €	0,00 €	0,00 €	0,00 €
ST 6140510	Drukwerken	07030	SP1	SP	15.000,00 €	15.000,00 €	15.000,00 €	15.000,00 €	15.000,00 €	15.000,00 €
ST 6140550	Informaticakosten	07030	SP1	SP	34.000,00 €	29.000,00 €	29.000,00 €	29.000,00 €	29.000,00 €	29.000,00 €
ST 6140600	Documentatie, abonnementen	07030	SP1	SP	2.500,00 €	2.500,00 €	2.500,00 €	2.500,00 €	2.500,00 €	2.500,00 €
ST 6140800	Huur overig materieel	07030	SP1	SP	1.000,00 €	1.000,00 €	1.000,00 €	1.000,00 €	1.000,00 €	1.000,00 €
ST 6140900	Receptie- en representatiekosten	07030	13.1.1.2	13.1.1.	0,00 €	4.000,00 €	4.000,00 €	0,00 €	0,00 €	0,00 €
ST 6140900	Receptie- en representatiekosten	07030	SP1	SP	10.000,00 €	10.000,00 €	10.000,00 €	10.000,00 €	10.000,00 €	10.000,00 €
ST 6160100	Kosten voor uitstappen, schoolreizen	07030	13.1.1.2	13.1.1.	0,00 €	1.250,00 €	1.250,00 €	0,00 €	0,00 €	0,00 €
ST 6160400	Andere technische kosten	07030	13.1.1.2	13.1.1.	0,00 €	15.500,00 €	15.500,00 €	0,00 €	0,00 €	0,00 €
ST 6160400	Andere technische kosten	07030	SP1	SP	116.000,00 €	116.000,00 €	116.000,00 €	116.000,00 €	116.000,00 €	116.000,00 €
ST 6160500	Andere administratiekosten	07030	SP1	SP	100,00 €	100,00 €	100,00 €	100,00 €	100,00 €	100,00 €
ST 6201000	Bezold. en rechtstr. soc. voordelen - vastbenoemd personeel	07030	SP1	SP	285.966,63 €	281.678,58 €	285.802,72 €	291.401,41 €	297.094,38 €	302.897,11 €
ST 6202000	Bezold. en rechtstr. soc. voordelen - contractueel personeel	07030	13.1.1.2	13.1.1.	0,00 €	19.632,49 €	19.632,49 €	0,00 €	0,00 €	0,00 €
ST 6202000	Bezold. en rechtstr. soc. voordelen - contractueel personeel	07030	SP1	SP	156.171,94 €	160.835,81 €	163.180,96 €	166.370,72 €	169.614,16 €	172.919,78 €
ST 6211000	WGBijdrage wettel. verz. - vastbenoemd personeel	07030	SP1	SP	103.607,00 €	101.199,93 €	102.696,36 €	104.736,93 €	106.811,83 €	108.927,09 €
ST 6212000	WGBijdrage wettel. verz. - contractueel personeel	07030	13.1.1.2	13.1.1.	0,00 €	5.665,44 €	5.665,44 €	0,00 €	0,00 €	0,00 €
ST 6212000	WGBijdrage wettel. verz. - contractueel personeel	07030	SP1	SP	45.274,08 €	46.456,38 €	47.115,55 €	48.034,93 €	48.969,87 €	49.922,67 €
ST 6222100	WGBijdrage bovenwettel. verzek. - contractueel personeel	07030	13.1.1.2	13.1.1.	0,00 €	187,66 €	187,66 €	0,00 €	0,00 €	0,00 €
ST 6222100	WGBijdrage bovenwettel. verzek. - contractueel personeel	07030	SP1	SP	3.424,16 €	4.903,72 €	4.973,56 €	5.070,46 €	5.168,71 €	5.269,56 €
ST 7001000	Opbrengst verkoop	07030	SP1	SP	500,00 €	500,00 €	500,00 €	500,00 €	500,00 €	500,00 €
ST 7002000	Opbrengst prestaties	07030	SP1	SP	18.000,00 €	18.000,00 €	18.000,00 €	18.000,00 €	18.000,00 €	18.000,00 €
ST 7039000	Andere tussenkomsten en terugvorderingen	07030	SP1	SP	3.000,00 €	3.000,00 €	3.000,00 €	3.000,00 €	3.000,00 €	3.000,00 €
ST 7405000	Specifieke subsidies	07030	13.1.1.2	13.1.1.	0,00 €	44.700,00 €	7.750,00 €	0,00 €	0,00 €	0,00 €
ST 7405000	Specifieke subsidies	07030	SP1	SP	56.406,00 €	13.700,00 €	0,00 €	0,00 €	0,00 €	0,00 €
ST 7450000	Recuperatie van kosten, schade, verzekeringen ea.	07030	SP1	SP	2.200,00 €	3.600,00 €	3.600,00 €	3.600,00 €	1.800,00 €	0,00 €
ST 7450100	Maaltijdcheques deel werknemer	07030	13.1.1.2	13.1.1.	0,00 €	120,99 €	120,99 €	0,00 €	0,00 €	0,00 €
ST 7450100	Maaltijdcheques deel werknemer	07030	SP1	SP	2.552,78 €	2.456,86 €	2.447,05 €	2.436,15 €	2.447,05 €	2.436,15 €
ST 7460100	Vergoedingen voor kleine schade vanwege ondern. en ge	07030	SP1	SP	200,00 €	200,00 €	200,00 €	200,00 €	200,00 €	200,00 €
ST 6490000	Algemene werkingssubsidies	07090	SP1	SP	46.000,00 €	79.000,00 €	59.500,00 €	59.500,00 €	59.500,00 €	59.500,00 €
ST 2210000	Gebouwen - gemeenschapsgoederen	07190	SP1	SP	0,00 €	100.000,00 €	0,00 €	0,00 €	0,00 €	0,00 €
ST 6103000	Onderhoud en herstel van gebouwen	07190	SP1	SP	11.000,00 €	11.000,00 €	11.000,00 €	11.000,00 €	11.000,00 €	11.000,00 €
ST 6110000	Electriciteit	07190	SP1	SP	11.000,00 €	11.000,00 €	11.000,00 €	11.000,00 €	11.000,00 €	11.000,00 €
ST 6111000	Gas	07190	SP1	SP	11.000,00 €	11.000,00 €	11.000,00 €	11.000,00 €	11.000,00 €	11.000,00 €
ST 6113100	Water	07190	SP1	SP	20.000,00 €	20.000,00 €	20.000,00 €	20.000,00 €	20.000,00 €	20.000,00 €
ST 6121010	Verzekering brand	07190	SP1	SP	1.800,00 €	1.800,00 €	1.800,00 €	1.800,00 €	1.800,00 €	1.800,00 €
ST 6121020	Verzekering voertuigen	07190	SP1	SP	560,00 €	560,00 €	560,00 €	560,00 €	560,00 €	560,00 €
ST 6121030	Verzekering burgerlijke aansprakelijkheid	07190	SP1	SP	500,00 €	500,00 €	500,00 €	500,00 €	500,00 €	500,00 €
ST 6130100	Onderhoud en herstelling installaties, machines, uitrusting	07190	SP1	SP	5.000,00 €	4.000,00 €	4.000,00 €	4.000,00 €	4.000,00 €	4.000,00 €
ST 6130110	Afvalverwerkingskosten	07190	SP1	SP	8.200,00 €	8.200,00 €	8.200,00 €	8.200,00 €	8.200,00 €	8.200,00 €

Rekening	Omschr. AR	Bitem	Actie	Actieplan	2020	2021	2022	2023	2024	2025
ST 6130120	Aankoop materieel	07190	SP1	SP	10.000,00 €	10.000,00 €	10.000,00 €	10.000,00 €	10.000,00 €	10.000,00 €
ST 6130300	Onderhoudsproducten	07190	SP1	SP	3.500,00 €	3.500,00 €	3.500,00 €	3.500,00 €	3.500,00 €	3.500,00 €
ST 6130800	Controle- en keuringsorganismen	07190	SP1	SP	320,00 €	320,00 €	320,00 €	320,00 €	320,00 €	320,00 €
ST 6130990	Andere vergoedingen aan derden	07190	SP1	SP	3.000,00 €	3.000,00 €	3.000,00 €	3.000,00 €	3.000,00 €	3.000,00 €
ST 6140300	Kosten van brandbeveiliging en signalisatie	07190	SP1	SP	600,00 €	600,00 €	600,00 €	600,00 €	600,00 €	600,00 €
ST 6140400	Telefoon	07190	SP1	SP	1.500,00 €	1.500,00 €	1.500,00 €	1.500,00 €	1.500,00 €	1.500,00 €
ST 6140510	Drukwerken	07190	SP1	SP	2.000,00 €	2.000,00 €	2.000,00 €	2.000,00 €	2.000,00 €	2.000,00 €
ST 6140800	Huur overig materieel	07190	SP1	SP	3.000,00 €	3.000,00 €	3.000,00 €	3.000,00 €	3.000,00 €	3.000,00 €
ST 6140900	Receptie- en representatiekosten	07190	SP1	SP	10.000,00 €	10.000,00 €	10.000,00 €	10.000,00 €	10.000,00 €	10.000,00 €
ST 6160400	Andere technische kosten	07190	SP1	SP	10.000,00 €	10.000,00 €	10.000,00 €	10.000,00 €	10.000,00 €	10.000,00 €
ST 6202000	Bezold. en rechtstr. soc. voordelen - contractueel personeel	07190	SP1	SP	33.780,44 €	40.180,67 €	41.845,88 €	42.712,37 €	43.545,61 €	44.394,82 €
ST 6212000	WGBijdrage wettel. verz. - contractueel personeel	07190	SP1	SP	9.724,95 €	11.732,14 €	12.087,63 €	12.323,56 €	12.563,57 €	12.808,15 €
ST 6222100	WGBijdrage bovenwettel. verzek. - contractueel personeel	07190	SP1	SP	735,47 €	1.238,30 €	1.275,86 €	1.300,90 €	1.326,05 €	1.351,95 €
ST 6490000	Algemene werkingssubsidies	07190	SP1	SP	4.000,00 €	4.000,00 €	4.000,00 €	4.000,00 €	4.000,00 €	4.000,00 €
ST 7004000	Opbrengst verhuur	07190	SP1	SP	8.000,00 €	24.000,00 €	24.000,00 €	24.000,00 €	24.000,00 €	24.000,00 €
ST 7039000	Andere tussenkomsten en terugvorderingen	07190	SP1	SP	3.500,00 €	3.500,00 €	3.500,00 €	3.500,00 €	3.500,00 €	3.500,00 €
ST 7450100	Maaltijdcheques deel werknemer	07190	SP1	SP	206,01 €	247,43 €	249,61 €	248,52 €	249,61 €	248,52 €
ST 7460100	Vergoedingen voor kleine schade vanwege ondern. en gez.	07190	SP1	SP	1.620,00 €	1.620,00 €	1.620,00 €	1.620,00 €	1.620,00 €	1.620,00 €
ST 2210000	Gebouwen - gemeenschapsgoederen	07191	SP1	SP	11.793,61 €	0,00 €	0,00 €	0,00 €	0,00 €	0,00 €
ST 6103000	Onderhoud en herstel van gebouwen	07191	SP1	SP	1.000,00 €	1.000,00 €	1.000,00 €	1.000,00 €	1.000,00 €	1.000,00 €
ST 6110000	Elektriciteit	07191	SP1	SP	6.500,00 €	6.500,00 €	6.500,00 €	6.500,00 €	6.500,00 €	6.500,00 €
ST 6111000	Gas	07191	SP1	SP	8.100,00 €	8.100,00 €	8.100,00 €	8.100,00 €	8.100,00 €	8.100,00 €
ST 6113100	Water	07191	SP1	SP	600,00 €	600,00 €	600,00 €	600,00 €	600,00 €	600,00 €
ST 6121010	Verzekering brand	07191	SP1	SP	800,00 €	800,00 €	800,00 €	800,00 €	800,00 €	800,00 €
ST 6130100	Onderhoud en herstelling installaties, machines, uitrusting	07191	SP1	SP	1.500,00 €	1.500,00 €	1.500,00 €	1.500,00 €	1.500,00 €	1.500,00 €
ST 6140300	Kosten van brandbeveiliging en signalisatie	07191	SP1	SP	400,00 €	400,00 €	400,00 €	400,00 €	400,00 €	400,00 €
ST 6140800	Huur overig materieel	07191	SP1	SP	2.000,00 €	2.000,00 €	2.000,00 €	2.000,00 €	2.000,00 €	2.000,00 €
ST 6140900	Receptie- en representatiekosten	07191	SP1	SP	10.000,00 €	10.000,00 €	10.000,00 €	10.000,00 €	10.000,00 €	10.000,00 €
ST 6160400	Andere technische kosten	07191	SP1	SP	4.500,00 €	4.500,00 €	4.500,00 €	4.500,00 €	4.500,00 €	4.500,00 €
ST 6490000	Algemene werkingssubsidies	07191	SP1	SP	29.000,00 €	24.000,00 €	24.000,00 €	24.000,00 €	24.000,00 €	24.000,00 €
ST 7004000	Opbrengst verhuur	07191	SP1	SP	5.000,00 €	5.000,00 €	5.000,00 €	5.000,00 €	5.000,00 €	5.000,00 €
ST 2140000	Plannen en studies	07192	16.3.1.1.	16.3.1.	0,00 €	5.500,00 €	4.900,00 €	0,00 €	0,00 €	0,00 €
ST 2140000	Plannen en studies	07192	SP1	SP	18.250,00 €	0,00 €	0,00 €	0,00 €	0,00 €	0,00 €
ST 6121030	Verzekering burgerlijke aansprakelijkheid	07192	SP1	SP	0,00 €	300,00 €	300,00 €	300,00 €	300,00 €	300,00 €
ST 6130990	Andere vergoedingen aan derden	07192	SP1	SP	0,00 €	1.200,00 €	1.200,00 €	1.200,00 €	1.200,00 €	1.200,00 €
ST 6140900	Receptie- en representatiekosten	07192	SP1	SP	0,00 €	2.500,00 €	2.500,00 €	2.500,00 €	2.500,00 €	2.500,00 €
ST 6490000	Algemene werkingssubsidies	07192	SP1	SP	30.000,00 €	30.000,00 €	30.000,00 €	30.000,00 €	30.000,00 €	30.000,00 €
ST 7039000	Andere tussenkomsten en terugvorderingen	07192	SP1	SP	0,00 €	300,00 €	300,00 €	300,00 €	300,00 €	300,00 €
ST 6130990	Andere vergoedingen aan derden	07193	SP1	SP	0,00 €	85.000,00 €	85.000,00 €	85.000,00 €	85.000,00 €	85.000,00 €

Rekening	Omschr. AR	Bitem	Actie	Actieplan	2020	2021	2022	2023	2024	2025
ST 6140800	Huur overig materieel	07193	SP1	SP	1.000,00 €	1.000,00 €	1.000,00 €	1.000,00 €	1.000,00 €	1.000,00 €
ST 6140900	Receptie- en representatiekosten	07193	SP1	SP	650,00 €	650,00 €	650,00 €	650,00 €	650,00 €	650,00 €
ST 6160400	Andere technische kosten	07193	SP1	SP	500,00 €	500,00 €	500,00 €	500,00 €	500,00 €	500,00 €
ST 6121030	Verzekering burgerlijke aansprakelijkheid	07194	SP1	SP	0,00 €	4.500,00 €	4.500,00 €	4.500,00 €	4.500,00 €	4.500,00 €
ST 6140800	Huur overig materieel	07194	SP1	SP	20.000,00 €	30.000,00 €	30.000,00 €	30.000,00 €	30.000,00 €	30.000,00 €
ST 6140900	Receptie- en representatiekosten	07194	SP1	SP	25.000,00 €	25.000,00 €	25.000,00 €	25.000,00 €	25.000,00 €	25.000,00 €
ST 7004000	Opbrengst verhuur	07194	SP1	SP	0,00 €	15.000,00 €	15.000,00 €	15.000,00 €	15.000,00 €	15.000,00 €
ST 6490000	Algemene werkingssubsidies	07195	SP1	SP	0,00 €	2.000,00 €	2.000,00 €	2.000,00 €	2.000,00 €	2.000,00 €
ST 7002000	Opbrengst prestaties	07195	SP1	SP	0,00 €	7.630,00 €	7.630,00 €	7.630,00 €	7.630,00 €	7.630,00 €
ST 6041000	Aankoop goederen voor verkoop	07196	SP1	SP	0,00 €	1.000,00 €	1.000,00 €	1.000,00 €	1.000,00 €	1.000,00 €
ST 6130990	Andere vergoedingen aan derden	07196	SP1	SP	500,00 €	1.500,00 €	1.500,00 €	1.500,00 €	1.500,00 €	1.500,00 €
ST 6140800	Huur overig materieel	07196	SP1	SP	0,00 €	521,00 €	521,00 €	521,00 €	521,00 €	521,00 €
ST 6140900	Receptie- en representatiekosten	07196	SP1	SP	75,00 €	425,00 €	425,00 €	425,00 €	425,00 €	425,00 €
ST 7001000	Opbrengst verkoop	07196	SP1	SP	0,00 €	1.000,00 €	1.000,00 €	1.000,00 €	1.000,00 €	1.000,00 €
ST 2210000	Gebouwen - gemeenschapsgoederen	07290	SP1	SP	0,00 €	0,00 €	0,00 €	0,00 €	0,00 €	0,00 €
ST 2300000	Installaties, machines en uitrusting - gemeenschapsgoede	07290	SP1	SP	0,00 €	12.500,00 €	12.500,00 €	0,00 €	0,00 €	0,00 €
ST 2300000	Installaties, machines en uitrusting - gemeenschapsgoede	07290	SP1	SP	90.000,00 €	0,00 €	0,00 €	0,00 €	0,00 €	0,00 €
ST 2410000	Informaticamaterieel - gemeenschapsgoederen	07290	SP1	SP	24.000,00 €	0,00 €	0,00 €	0,00 €	0,00 €	0,00 €
ST 6103000	Onderhoud en herstel van gebouwen	07290	SP1	SP	35.000,00 €	2.000,00 €	2.000,00 €	2.000,00 €	2.000,00 €	2.000,00 €
ST 6110000	Elektriciteit	07290	SP1	SP	8.850,00 €	8.850,00 €	8.850,00 €	8.850,00 €	8.850,00 €	8.850,00 €
ST 6111000	Gas	07290	SP1	SP	11.400,00 €	12.000,00 €	12.000,00 €	12.000,00 €	12.000,00 €	12.000,00 €
ST 6113100	Water	07290	SP1	SP	4.000,00 €	4.000,00 €	4.000,00 €	4.000,00 €	4.000,00 €	4.000,00 €
ST 6121010	Verzekering brand	07290	SP1	SP	2.700,00 €	2.700,00 €	2.700,00 €	2.700,00 €	2.700,00 €	2.700,00 €
ST 6130100	Onderhoud en herstelling installaties, machines, uitrusting	07290	SP1	SP	3.000,00 €	2.000,00 €	2.000,00 €	2.000,00 €	2.000,00 €	2.000,00 €
ST 6130110	Afvalverwerkingskosten	07290	SP1	SP	51,00 €	51,00 €	51,00 €	51,00 €	51,00 €	51,00 €
ST 6130800	Controle- en keuringsorganismen	07290	SP1	SP	500,00 €	500,00 €	500,00 €	500,00 €	500,00 €	500,00 €
ST 6140300	Kosten van brandbeveiliging en signalisatie	07290	SP1	SP	2.100,00 €	2.100,00 €	2.100,00 €	2.100,00 €	2.100,00 €	2.100,00 €
ST 6140400	Telefoon	07290	SP1	SP	1.180,00 €	1.180,00 €	1.180,00 €	1.180,00 €	1.180,00 €	1.180,00 €
ST 6140510	Drukwerken	07290	SP1	SP	0,00 €	500,00 €	0,00 €	0,00 €	0,00 €	0,00 €
ST 6140550	Informaticakosten	07290	16.1.1.1.1.	16.1.1.1.	0,00 €	8.000,00 €	0,00 €	0,00 €	0,00 €	0,00 €
ST 6140550	Informaticakosten	07290	SP1	SP	1.950,00 €	1.000,00 €	1.000,00 €	1.000,00 €	1.000,00 €	1.000,00 €
ST 6140600	Documentatie, abonnementen	07290	SP1	SP	300,00 €	600,00 €	600,00 €	600,00 €	600,00 €	600,00 €
ST 6140800	Huur overig materieel	07290	SP1	SP	6.400,00 €	0,00 €	0,00 €	0,00 €	0,00 €	0,00 €
ST 6140900	Receptie- en representatiekosten	07290	SP1	SP	6.250,00 €	6.700,00 €	1.700,00 €	1.700,00 €	1.700,00 €	1.700,00 €
ST 6141200	Lidgelden	07290	SP1	SP	160,00 €	850,00 €	850,00 €	850,00 €	850,00 €	850,00 €
ST 6160400	Andere technische kosten	07290	SP1	SP	4.000,00 €	3.000,00 €	2.000,00 €	1.500,00 €	1.500,00 €	1.500,00 €
ST 6490000	Algemene werkingssubsidies	07290	SP1	SP	2.500,00 €	2.500,00 €	2.500,00 €	2.500,00 €	2.500,00 €	2.500,00 €
ST 6491000	Bijdrage in de werkingskosten	07290	SP1	SP	8.100,00 €	8.100,00 €	8.100,00 €	8.100,00 €	8.100,00 €	8.100,00 €
ST 7004000	Opbrengst verhuur	07290	SP1	SP	500,00 €	500,00 €	500,00 €	500,00 €	500,00 €	500,00 €

Rekening	Omschr. AR	Bitem	Actie	Actieplan	2020	2021	2022	2023	2024	2025
ST 6130990	Andere vergoedingen aan derden	07390	SP1	SP	50,00 €	50,00 €	50,00 €	50,00 €	50,00 €	50,00 €
ST 6201000	Bezold. en rechtstr. soc. voordelen - vastbenoemd personeel	07390	SP1	SP	217.659,78 €	226.850,33 €	231.597,53 €	236.162,80 €	240.804,80 €	245.536,56 €
ST 6202000	Bezold. en rechtstr. soc. voordelen - contractueel personeel	07390	SP1	SP	164.088,82 €	180.851,62 €	185.238,78 €	188.839,64 €	192.501,74 €	196.233,95 €
ST 6211000	WGBijdrage wettel. verz. - vastbenoemd personeel	07390	SP1	SP	79.865,99 €	83.602,08 €	84.841,29 €	86.531,28 €	88.250,07 €	90.001,77 €
ST 6212000	WGBijdrage wettel. verz. - contractueel personeel	07390	SP1	SP	47.527,63 €	52.743,68 €	53.487,65 €	54.525,02 €	55.580,10 €	56.655,75 €
ST 6222100	WGBijdrage bovenwettel. verzek. - contractueel personeel	07390	SP1	SP	3.615,26 €	5.567,31 €	5.645,63 €	5.753,35 €	5.866,56 €	5.980,38 €
ST 7450000	Recuperatie van kosten, schade, verzekeringen ea.	07390	SP1	SP	600,00 €	1.440,00 €	1.440,00 €	1.440,00 €	720,00 €	0,00 €
ST 7450100	Maaltijdcheques deel werknemer	07390	SP1	SP	2.132,04 €	2.281,37 €	2.273,74 €	2.262,84 €	2.273,74 €	2.262,84 €
ST 2140000	Plannen en studies	07400	15.1.1.1.	15.1.1.	0,00 €	10.000,00 €	0,00 €	0,00 €	0,00 €	0,00 €
ST 2140000	Plannen en studies	07400	SP1	SP	20.000,00 €	0,00 €	0,00 €	0,00 €	0,00 €	0,00 €
ST 2140000	Plannen en studies	07400	SP1	SP	10.998,90 €	0,00 €	0,00 €	0,00 €	0,00 €	0,00 €
ST 2210000	Gebouwen - gemeenschapsgoederen	07400	15.1.1.1.	15.1.1.	0,00 €	100.000,00 €	0,00 €	0,00 €	0,00 €	0,00 €
ST 2210000	Gebouwen - gemeenschapsgoederen	07400	SP1	SP	16.128,03 €	0,00 €	0,00 €	0,00 €	0,00 €	0,00 €
ST 2300000	Installaties, machines en uitrusting - gemeenschapsgoede	07400	SP1	SP	16.136,56 €	0,00 €	0,00 €	0,00 €	0,00 €	0,00 €
ST 2300000	Installaties, machines en uitrusting - gemeenschapsgoede	07400	SP1	SP	19.438,25 €	0,00 €	0,00 €	0,00 €	0,00 €	0,00 €
ST 2300000	Installaties, machines en uitrusting - gemeenschapsgoede	07400	SP1	SP	820.000,00 €	0,00 €	0,00 €	0,00 €	0,00 €	0,00 €
ST 2300000	Installaties, machines en uitrusting - gemeenschapsgoede	07400	SP1	SP	0,00 €	10.000,00 €	0,00 €	0,00 €	0,00 €	0,00 €
ST 2300000	Installaties, machines en uitrusting - gemeenschapsgoede	07400	SP1	SP	0,00 €	20.000,00 €	0,00 €	0,00 €	0,00 €	0,00 €
ST 4943000	Vorderingen wegens toegestane leningen die binnen het j	07400	SP1	SP	110.417,46 €	110.417,46 €	110.417,46 €	110.417,46 €	110.417,46 €	110.417,46 €
ST 6100000	Huur en huurlasten van gehuurde onroerende goederen	07400	SP1	SP	13.000,00 €	13.000,00 €	13.000,00 €	13.000,00 €	13.000,00 €	13.000,00 €
ST 6103000	Onderhoud en herstel van gebouwen	07400	SP1	SP	20.000,00 €	11.000,00 €	11.000,00 €	11.000,00 €	11.000,00 €	11.000,00 €
ST 6110000	Elektriciteit	07400	SP1	SP	8.300,00 €	8.300,00 €	8.300,00 €	8.300,00 €	8.300,00 €	8.300,00 €
ST 6121010	Verzekering brand	07400	SP1	SP	1.000,00 €	1.000,00 €	1.000,00 €	1.000,00 €	1.000,00 €	1.000,00 €
ST 6121030	Verzekering burgerlijke aansprakelijkheid	07400	SP1	SP	2.000,00 €	2.000,00 €	2.000,00 €	2.000,00 €	2.000,00 €	2.000,00 €
ST 6130100	Onderhoud en herstelling installaties, machines, uitrusting	07400	SP1	SP	237.000,00 €	147.000,00 €	147.000,00 €	147.000,00 €	147.000,00 €	147.000,00 €
ST 6130800	Controle- en keuringsorganismen	07400	SP1	SP	1.500,00 €	1.500,00 €	1.500,00 €	1.500,00 €	1.500,00 €	1.500,00 €
ST 6130990	Andere vergoedingen aan derden	07400	SP1	SP	63.800,00 €	63.800,00 €	55.000,00 €	55.000,00 €	55.000,00 €	55.000,00 €
ST 6130991	Vergoedingen aan derden Noodfonds	07400	SP1	SP	7.500,00 €	7.500,00 €	0,00 €	0,00 €	0,00 €	0,00 €
ST 6140300	Kosten van brandbeveiliging en signalisatie	07400	SP1	SP	1.200,00 €	1.000,00 €	1.000,00 €	1.000,00 €	1.000,00 €	1.000,00 €
ST 6140500	Bureelbenodigdheden	07400	SP1	SP	1.500,00 €	1.500,00 €	1.500,00 €	1.500,00 €	1.500,00 €	1.500,00 €
ST 6140510	Drukwerken	07400	SP1	SP	12.000,00 €	12.000,00 €	12.000,00 €	12.000,00 €	12.000,00 €	12.000,00 €
ST 6140550	Informaticakosten	07400	SP1	SP	5.200,00 €	5.000,00 €	5.000,00 €	5.000,00 €	5.000,00 €	5.000,00 €
ST 6140600	Documentatie, abonnementen	07400	SP1	SP	750,00 €	750,00 €	750,00 €	750,00 €	750,00 €	750,00 €
ST 6140700	Aankoop, onderhoud, huur kleding	07400	SP1	SP	2.000,00 €	2.000,00 €	2.000,00 €	2.000,00 €	2.000,00 €	2.000,00 €
ST 6140800	Huur overig materieel	07400	SP1	SP	2.000,00 €	3.000,00 €	3.000,00 €	3.000,00 €	3.000,00 €	3.000,00 €
ST 6140900	Receptie- en representatiekosten	07400	SP1	SP	5.000,00 €	5.000,00 €	5.000,00 €	5.000,00 €	5.000,00 €	5.000,00 €
ST 6141200	Lidgelden	07400	SP1	SP	850,00 €	850,00 €	850,00 €	850,00 €	850,00 €	850,00 €
ST 6160100	Kosten voor uitstappen, schoolreizen	07400	SP1	SP	3.500,00 €	3.500,00 €	3.500,00 €	3.500,00 €	3.500,00 €	3.500,00 €
ST 6160400	Andere technische kosten	07400	SP1	SP	15.400,00 €	15.400,00 €	15.400,00 €	15.400,00 €	15.400,00 €	15.400,00 €

Rekening	Omschr. AR	Bitem	Actie	Actieplan	2020	2021	2022	2023	2024	2025
ST 6201000	Bezold. en rechtstr. soc. voordelen - vastbenoemd personeel	07400	SP1	SP	107.227,89 €	131.095,21 €	133.024,13 €	135.650,07 €	138.320,36 €	141.041,88 €
ST 6202000	Bezold. en rechtstr. soc. voordelen - contractueel personeel	07400	SP1	SP	290.267,44 €	276.200,89 €	280.865,32 €	286.262,58 €	291.751,00 €	297.345,41 €
ST 6211000	WGBijdrage wettel. verz. - vastbenoemd personeel	07400	SP1	SP	35.383,15 €	44.501,11 €	45.160,86 €	46.060,50 €	46.975,54 €	47.907,98 €
ST 6212000	WGBijdrage wettel. verz. - contractueel personeel	07400	SP1	SP	79.758,21 €	78.850,38 €	80.054,20 €	81.611,59 €	83.194,72 €	84.809,84 €
ST 6222100	WGBijdrage bovenwettel. verzek. - contractueel personeel	07400	SP1	SP	6.031,87 €	8.322,72 €	8.449,97 €	8.614,48 €	8.951,86 €	0,00 €
ST 6402000	Onroerende voorheffing en belastingen	07400	SP1	SP	13.800,00 €	14.500,00 €	15.000,00 €	15.500,00 €	16.000,00 €	16.500,00 €
ST 6490000	Algemene werkingsubsidies	07400	SP1	SP	127.000,00 €	99.000,00 €	99.000,00 €	99.000,00 €	99.000,00 €	99.000,00 €
ST 6491000	Bijdrage in de werkingskosten	07400	SP1	SP	0,00 €	0,00 €	0,00 €	0,00 €	0,00 €	0,00 €
ST 6495000	Prijssubsidies	07400	SP1	SP	0,00 €	0,00 €	0,00 €	0,00 €	0,00 €	0,00 €
ST 6570200	Nalatighheidsintresten	07400	SP1	SP	22,50 €	0,00 €	0,00 €	0,00 €	0,00 €	0,00 €
ST 6640000	Toegestane investeringsubsidies en definitieve bijdrage in de werking	07400	SP1	SP	0,00 €	0,00 €	0,00 €	0,00 €	0,00 €	0,00 €
ST 7002000	Opbrengst prestaties	07400	SP1	SP	63.000,00 €	63.000,00 €	63.000,00 €	63.000,00 €	63.000,00 €	63.000,00 €
ST 7004000	Opbrengst verhuur	07400	SP1	SP	2.200,00 €	2.200,00 €	2.200,00 €	2.200,00 €	2.200,00 €	2.200,00 €
ST 7005000	Opbrengst sponsoring	07400	SP1	SP	0,00 €	1.500,00 €	1.500,00 €	1.500,00 €	1.500,00 €	1.500,00 €
ST 7039000	Andere tussenkomsten en terugvorderingen	07400	SP1	SP	13.800,00 €	14.500,00 €	15.000,00 €	15.500,00 €	16.000,00 €	16.500,00 €
ST 7405000	Specifieke subsidies	07400	SP1	SP	0,00 €	0,00 €	0,00 €	0,00 €	0,00 €	0,00 €
ST 7450000	Recuperatie van kosten, schade, verzekeringen ea.	07400	SP1	SP	483,94 €	1.200,00 €	1.200,00 €	1.200,00 €	600,00 €	0,00 €
ST 7450100	Maaltijdcheques deel werknemer	07400	SP1	SP	2.392,55 €	2.381,65 €	2.372,93 €	2.360,94 €	2.372,93 €	2.360,94 €
ST 2140000	Plannen en studies	07401	SP1	SP	0,00 €	0,00 €	0,00 €	0,00 €	0,00 €	0,00 €
ST 6103000	Onderhoud en herstel van gebouwen	07401	SP1	SP	0,00 €	0,00 €	0,00 €	0,00 €	0,00 €	0,00 €
ST 6113000	Levering energie voor exploitatie	07401	SP1	SP	0,00 €	0,00 €	0,00 €	0,00 €	0,00 €	0,00 €
ST 6121010	Verzekering brand	07401	SP1	SP	0,00 €	0,00 €	0,00 €	0,00 €	0,00 €	0,00 €
ST 6130100	Onderhoud en herstelling installaties, machines, uitrusting	07401	SP1	SP	0,00 €	0,00 €	0,00 €	0,00 €	0,00 €	0,00 €
ST 6130110	Afvalwerkingskosten	07401	SP1	SP	0,00 €	0,00 €	0,00 €	0,00 €	0,00 €	0,00 €
ST 6130130	Aankoop materieel nieuw zwembad	07401	SP1	SP	0,00 €	0,00 €	0,00 €	0,00 €	0,00 €	0,00 €
ST 6130300	Onderhoudsproducten	07401	SP1	SP	0,00 €	0,00 €	0,00 €	0,00 €	0,00 €	0,00 €
ST 6130800	Controle- en keuringsorganismen	07401	SP1	SP	0,00 €	0,00 €	0,00 €	0,00 €	0,00 €	0,00 €
ST 6130990	Andere vergoedingen aan derden	07401	SP1	SP	0,00 €	0,00 €	0,00 €	0,00 €	0,00 €	0,00 €
ST 6140300	Kosten van brandbeveiliging en signalisatie	07401	SP1	SP	0,00 €	0,00 €	0,00 €	0,00 €	0,00 €	0,00 €
ST 6140400	Telefoon	07401	SP1	SP	0,00 €	0,00 €	0,00 €	0,00 €	0,00 €	0,00 €
ST 6140500	Bureelbenodigdheden	07401	SP1	SP	0,00 €	0,00 €	0,00 €	0,00 €	0,00 €	0,00 €
ST 6140510	Drukwerken	07401	SP1	SP	0,00 €	0,00 €	0,00 €	0,00 €	0,00 €	0,00 €
ST 6140600	Documentatie, abonnementen	07401	SP1	SP	0,00 €	0,00 €	0,00 €	0,00 €	0,00 €	0,00 €
ST 6140700	Aankoop, onderhoud, huur kleding	07401	SP1	SP	0,00 €	0,00 €	0,00 €	0,00 €	0,00 €	0,00 €
ST 6140800	Huur overig materieel	07401	SP1	SP	0,00 €	0,00 €	0,00 €	0,00 €	0,00 €	0,00 €
ST 6140900	Receptie- en representatiekosten	07401	SP1	SP	0,00 €	0,00 €	0,00 €	0,00 €	0,00 €	0,00 €
ST 6141200	Lidgelden	07401	SP1	SP	0,00 €	0,00 €	0,00 €	0,00 €	0,00 €	0,00 €
ST 6160400	Andere technische kosten	07401	SP1	SP	0,00 €	0,00 €	0,00 €	0,00 €	0,00 €	0,00 €
ST 6201000	Bezold. en rechtstr. soc. voordelen - vastbenoemd personeel	07401	SP1	SP	0,00 €	0,00 €	0,00 €	0,00 €	0,00 €	0,00 €

Rekening	Omschr. AR	Bitem	Actie	Actieplan	2020	2021	2022	2023	2024	2025
ST 6202000	Bezold. en rechtstr. soc. voordelen - contractueel personeel	07401	SP1	SP	0,00 €	0,00 €	0,00 €	0,00 €	0,00 €	0,00 €
ST 6204000	Bezold. en rechtstr. soc. voordelen - ander contract. pers.	07401	SP1	SP	0,00 €	0,00 €	0,00 €	0,00 €	0,00 €	0,00 €
ST 6211000	WGBijdrage wettel. verz. - vastbenoemd personeel	07401	SP1	SP	0,00 €	0,00 €	0,00 €	0,00 €	0,00 €	0,00 €
ST 6212000	WGBijdrage wettel. verz. - contractueel personeel	07401	SP1	SP	0,00 €	0,00 €	0,00 €	0,00 €	0,00 €	0,00 €
ST 6214000	WGBijdrage wettel. verz. - ander contract. pers.	07401	SP1	SP	0,00 €	0,00 €	0,00 €	0,00 €	0,00 €	0,00 €
ST 6222100	WGBijdrage bovenwettel. verzek. - contractueel personeel	07401	SP1	SP	0,00 €	0,00 €	0,00 €	0,00 €	0,00 €	0,00 €
ST 6402000	Onroerende voorheffing en belastingen	07401	SP1	SP	0,00 €	0,00 €	0,00 €	0,00 €	0,00 €	0,00 €
ST 7001000	Opbrengst verkoop	07401	SP1	SP	0,00 €	0,00 €	0,00 €	0,00 €	0,00 €	0,00 €
ST 7003000	Opbrengst toegangsgelden	07401	SP1	SP	0,00 €	0,00 €	0,00 €	0,00 €	0,00 €	0,00 €
ST 7039000	Andere tussenkomsten en terugvorderingen	07401	SP1	SP	0,00 €	0,00 €	0,00 €	0,00 €	0,00 €	0,00 €
ST 7450000	Recuperatie van kosten, schade, verzekeringen ea.	07401	SP1	SP	0,00 €	0,00 €	0,00 €	0,00 €	0,00 €	0,00 €
ST 7450100	Maaltijdcheques deel werknemer	07401	SP1	SP	0,00 €	0,00 €	0,00 €	0,00 €	0,00 €	0,00 €
ST 7451000	Andere operationele opbrengsten	07401	SP1	SP	0,00 €	0,00 €	0,00 €	0,00 €	0,00 €	0,00 €
ST 7460100	Vergoedingen voor kleine schade vanwege ondern. en ge...	07401	SP1	SP	0,00 €	0,00 €	0,00 €	0,00 €	0,00 €	0,00 €
ST 6495000	Prijssubsidies	07420	SP1	SP	147.062,14 €	147.062,14 €	147.062,14 €	147.062,14 €	147.062,14 €	147.062,14 €
ST 6640000	Toegestane investeringsubsidies en definitieve bijdrage i...	07420	SP1	SP	0,00 €	35.000,00 €	0,00 €	0,00 €	0,00 €	0,00 €
ST 2140000	Plannen en studies	07421	14.4.1.1.	14.4.1.	0,00 €	10.000,00 €	0,00 €	0,00 €	0,00 €	0,00 €
ST 2140000	Plannen en studies	07421	SP1	SP	3.388,00 €	0,00 €	0,00 €	0,00 €	0,00 €	0,00 €
ST 2210000	Gebouwen - gemeenschapsgoederen	07421	14.4.1.1.	14.4.1.	0,00 €	50.000,00 €	0,00 €	0,00 €	0,00 €	0,00 €
ST 2291000	Gebouwen - bedrijfsmatige MVA	07421	SP1	SP	11.539.906,25 €	0,00 €	0,00 €	0,00 €	0,00 €	0,00 €
ST 2903000	Vorderingen wegens toegestane leningen - nominale waa...	07421	SP1	SP	9.537.120,60 €	0,00 €	0,00 €	0,00 €	0,00 €	0,00 €
ST 4943000	Vorderingen wegens toegestane leningen die binnen het j...	07421	SP1	SP	0,00 €	289.003,41 €	289.003,41 €	289.003,41 €	289.003,41 €	289.003,41 €
ST 6103000	Onderhoud en herstel van gebouwen	07421	SP1	SP	5.000,00 €	5.000,00 €	5.000,00 €	5.000,00 €	5.000,00 €	5.000,00 €
ST 6113000	Levering energie voor exploitatie	07421	SP1	SP	10.000,00 €	10.000,00 €	10.000,00 €	10.000,00 €	10.000,00 €	10.000,00 €
ST 6121010	Verzekering brand	07421	SP1	SP	1.000,00 €	1.000,00 €	1.000,00 €	1.000,00 €	1.000,00 €	1.000,00 €
ST 6130100	Onderhoud en herstelling installaties, machines, uitrusting...	07421	SP1	SP	1.000,00 €	1.000,00 €	1.000,00 €	1.000,00 €	1.000,00 €	1.000,00 €
ST 6130110	Afvalverwerkingskosten	07421	SP1	SP	200,00 €	200,00 €	200,00 €	200,00 €	200,00 €	200,00 €
ST 6130800	Controle- en keuringsorganismen	07421	SP1	SP	1.000,00 €	1.000,00 €	1.000,00 €	1.000,00 €	1.000,00 €	1.000,00 €
ST 6130990	Andere vergoedingen aan derden	07421	SP1	SP	62.000,00 €	62.000,00 €	62.000,00 €	62.000,00 €	62.000,00 €	62.000,00 €
ST 6140300	Kosten van brandbeveiliging en signalisatie	07421	SP1	SP	370,00 €	370,00 €	370,00 €	370,00 €	370,00 €	370,00 €
ST 6140400	Telefoon	07421	SP1	SP	600,00 €	600,00 €	600,00 €	600,00 €	600,00 €	600,00 €
ST 6201000	Bezold. en rechtstr. soc. voordelen - vastbenoemd personeel	07421	SP1	SP	215.265,31 €	220.823,55 €	224.315,16 €	229.000,52 €	233.750,20 €	238.625,61 €
ST 6202000	Bezold. en rechtstr. soc. voordelen - contractueel personeel	07421	SP1	SP	160.807,54 €	185.959,76 €	190.087,63 €	173.723,81 €	197.420,65 €	201.188,93 €
ST 6204000	Bezold. en rechtstr. soc. voordelen - ander contract. pers.	07421	SP1	SP	3.214,27 €	0,00 €	0,00 €	0,00 €	0,00 €	0,00 €
ST 6211000	WGBijdrage wettel. verz. - vastbenoemd personeel	07421	SP1	SP	74.897,83 €	76.112,73 €	77.399,22 €	79.101,00 €	80.865,66 €	82.669,38 €
ST 6212000	WGBijdrage wettel. verz. - contractueel personeel	07421	SP1	SP	44.110,26 €	53.580,06 €	54.335,79 €	55.388,03 €	56.456,65 €	57.546,66 €
ST 6214000	WGBijdrage wettel. verz. - ander contract. pers.	07421	SP1	SP	174,32 €	0,00 €	0,00 €	0,00 €	0,00 €	0,00 €
ST 6222100	WGBijdrage bovenwettel. verzek. - contractueel personeel	07421	SP1	SP	3.351,31 €	5.655,39 €	5.735,05 €	5.846,43 €	5.959,91 €	6.074,06 €
ST 6495000	Prijssubsidies	07421	SP1	SP	738.372,27 €	738.372,27 €	738.372,27 €	738.372,27 €	738.372,27 €	738.372,27 €

Rekening	Omschr. AR	Bitem	Actie	Actieplan	2020	2021	2022	2023	2024	2025
ST 7003000	Opbrengst toegangsgelden	07421	SP1	SP	92.000,00 €	92.000,00 €	92.000,00 €	92.000,00 €	92.000,00 €	92.000,00 €
ST 7039000	Andere tussenkomsten en terugvorderingen	07421	SP1	SP	1.540,00 €	0,00 €	0,00 €	0,00 €	0,00 €	0,00 €
ST 7450000	Recuperatie van kosten, schade, verzekeringen ea.	07421	SP1	SP	800,00 €	1.440,00 €	1.440,00 €	1.440,00 €	720,00 €	0,00 €
ST 7450100	Maaltijdcheques deel werknemer	07421	SP1	SP	2.958,26 €	3.008,40 €	2.995,32 €	2.982,24 €	2.995,32 €	2.982,24 €
ST 7451000	Andere operationele opbrengsten	07421	SP1	SP	475.000,00 €	475.000,00 €	475.000,00 €	475.000,00 €	475.000,00 €	475.000,00 €
ST 6100000	Huur en huurlasten van gehuurde onroerende goederen	07500	SP1	SP	13.500,00 €	10.000,00 €	10.000,00 €	10.000,00 €	10.000,00 €	10.000,00 €
ST 6103000	Onderhoud en herstel van gebouwen	07500	SP1	SP	5.000,00 €	5.000,00 €	5.000,00 €	5.000,00 €	5.000,00 €	5.000,00 €
ST 6110000	Elektriciteit	07500	SP1	SP	4.300,00 €	4.300,00 €	4.300,00 €	4.300,00 €	4.300,00 €	4.300,00 €
ST 6111000	Gas	07500	SP1	SP	3.000,00 €	3.000,00 €	3.000,00 €	3.000,00 €	3.000,00 €	3.000,00 €
ST 6113100	Water	07500	SP1	SP	1.000,00 €	1.000,00 €	1.000,00 €	1.000,00 €	1.000,00 €	1.000,00 €
ST 6121010	Verzekering brand	07500	SP1	SP	400,00 €	400,00 €	400,00 €	400,00 €	400,00 €	400,00 €
ST 6121030	Verzekering burgerlijke aansprakelijkheid	07500	SP1	SP	500,00 €	500,00 €	500,00 €	500,00 €	500,00 €	500,00 €
ST 6130100	Onderhoud en herstelling installaties, machines, uitrusting	07500	SP1	SP	7.000,00 €	7.000,00 €	7.000,00 €	7.000,00 €	7.000,00 €	7.000,00 €
ST 6130110	Afvalverwerkingskosten	07500	SP1	SP	900,00 €	900,00 €	900,00 €	900,00 €	900,00 €	900,00 €
ST 6130800	Controle- en keuringsorganismen	07500	SP1	SP	2.500,00 €	3.500,00 €	3.500,00 €	3.500,00 €	3.500,00 €	3.500,00 €
ST 6130990	Andere vergoedingen aan derden	07500	SP1	SP	100.000,00 €	65.000,00 €	65.000,00 €	65.000,00 €	65.000,00 €	65.000,00 €
ST 6130991	Vergoedingen aan derden Noodfonds	07500	SP1	SP	7.500,00 €	7.500,00 €	0,00 €	0,00 €	0,00 €	0,00 €
ST 6140300	Kosten van brandbeveiliging en signalisatie	07500	SP1	SP	255,00 €	255,00 €	255,00 €	255,00 €	255,00 €	255,00 €
ST 6140400	Telefoon	07500	SP1	SP	2.600,00 €	2.600,00 €	2.600,00 €	2.600,00 €	2.600,00 €	2.600,00 €
ST 6140500	Bureelbenodigdheden	07500	SP1	SP	1.500,00 €	1.500,00 €	1.500,00 €	1.500,00 €	1.500,00 €	1.500,00 €
ST 6140510	Drukwerken	07500	SP1	SP	8.000,00 €	10.000,00 €	10.000,00 €	10.000,00 €	10.000,00 €	10.000,00 €
ST 6140550	Informaticakosten	07500	SP1	SP	5.000,00 €	5.000,00 €	5.000,00 €	5.000,00 €	5.000,00 €	5.000,00 €
ST 6140600	Documentatie, abonnementen	07500	SP1	SP	100,00 €	100,00 €	100,00 €	100,00 €	100,00 €	100,00 €
ST 6140700	Aankoop, onderhoud, huur kleding	07500	SP1	SP	800,00 €	800,00 €	800,00 €	800,00 €	800,00 €	800,00 €
ST 6140800	Huur overig materieel	07500	SP1	SP	3.000,00 €	3.000,00 €	3.000,00 €	3.000,00 €	3.000,00 €	3.000,00 €
ST 6141200	Lidgelden	07500	SP1	SP	500,00 €	500,00 €	500,00 €	500,00 €	500,00 €	500,00 €
ST 6160400	Andere technische kosten	07500	SP1	SP	50.000,00 €	50.000,00 €	50.000,00 €	50.000,00 €	50.000,00 €	50.000,00 €
ST 6202000	Bezold. en rechtstr. soc. voordelen - contractueel personeel	07500	SP1	SP	138.496,39 €	143.368,02 €	145.473,29 €	148.338,47 €	151.252,05 €	154.221,78 €
ST 6212000	WGBijdrage wettel. verz. - contractueel personeel	07500	SP1	SP	40.010,48 €	41.355,69 €	41.947,12 €	42.772,25 €	43.611,20 €	44.466,32 €
ST 6222100	WGBijdrage bovenwettel. verzek. - contractueel personeel	07500	SP1	SP	3.019,32 €	4.365,26 €	4.427,54 €	4.514,83 €	4.603,23 €	4.693,50 €
ST 6490000	Algemene werkingssubsidies	07500	14.3.1.1.	14.3.1.	0,00 €	148.338,00 €	148.338,00 €	148.338,00 €	148.338,00 €	148.338,00 €
ST 6490000	Algemene werkingssubsidies	07500	SP1	SP	210.000,00 €	82.633,00 €	82.633,00 €	82.633,00 €	82.633,00 €	82.633,00 €
ST 7002000	Opbrengst prestaties	07500	SP1	SP	24.600,00 €	42.600,00 €	42.600,00 €	42.600,00 €	42.600,00 €	42.600,00 €
ST 7450000	Recuperatie van kosten, schade, verzekeringen ea.	07500	SP1	SP	350,00 €	600,00 €	600,00 €	600,00 €	300,00 €	0,00 €
ST 7450100	Maaltijdcheques deel werknemer	07500	SP1	SP	627,84 €	626,75 €	624,57 €	621,30 €	624,57 €	621,30 €
ST 1500000	Investeringsubsidies en -schenkingen in kapitaal met voor	07900	16.2.2.1.	16.2.2.	0,00 €	500.000,00 €	500.000,00 €	328.533,07 €	0,00 €	0,00 €
ST 1500000	Investeringsubsidies en -schenkingen in kapitaal met voor	07900	SP1	SP	7.291,20 €	0,00 €	0,00 €	0,00 €	0,00 €	0,00 €
ST 2210000	Gebouwen - gemeenschapsgoederen	07900	16.2.2.1.	16.2.2.	0,00 €	1.750.000,00 €	401.000,00 €	0,00 €	0,00 €	0,00 €
ST 2210000	Gebouwen - gemeenschapsgoederen	07900	SP1	SP	150.000,00 €	0,00 €	0,00 €	0,00 €	0,00 €	0,00 €

Rekening	Omschr. AR	Bitem	Actie	Actieplan	2020	2021	2022	2023	2024	2025
ST 6103000	Onderhoud en herstel van gebouwen	07900	SP1	SP	1.020,00 €	1.020,00 €	1.020,00 €	1.020,00 €	1.020,00 €	1.020,00 €
ST 6121010	Verzekering brand	07900	SP1	SP	204,00 €	204,00 €	204,00 €	204,00 €	204,00 €	204,00 €
ST 6130990	Andere vergoedingen aan derden	07900	SP1	SP	15.600,00 €	16.300,00 €	10.300,00 €	8.300,00 €	8.300,00 €	8.300,00 €
ST 6160400	Andere technische kosten	07900	SP1	SP	2.000,00 €	2.500,00 €	0,00 €	0,00 €	0,00 €	0,00 €
ST 6491000	Bijdrage in de werkingskosten	07900	SP1	SP	249.039,00 €	234.183,92 €	198.566,39 €	199.901,18 €	202.256,01 €	203.631,15 €
ST 6640000	Toegestane investeringssubsidies en definitieve bijdrage in	07900	SP1	SP	71.607,37 €	0,00 €	0,00 €	0,00 €	0,00 €	0,00 €
ST 6640000	Toegestane investeringssubsidies en definitieve bijdrage in	07900	SP1	SP	5.000,00 €	12.500,00 €	0,00 €	0,00 €	0,00 €	0,00 €
ST 6640000	Toegestane investeringssubsidies en definitieve bijdrage in	07900	SP1	SP	37.399,55 €	284.874,15 €	107.973,76 €	35.000,00 €	0,00 €	0,00 €
ST 6640000	Toegestane investeringssubsidies en definitieve bijdrage in	07900	SP1	SP	0,00 €	37.000,00 €	0,00 €	0,00 €	0,00 €	0,00 €
ST 7039000	Andere tussenkomsten en terugvorderingen	07900	SP1	SP	2.612,00 €	2.612,00 €	2.612,00 €	2.612,00 €	2.612,00 €	2.612,00 €
ST 6490000	Algemene werkingssubsidies	07910	SP1	SP	10.000,00 €	10.000,00 €	10.000,00 €	10.000,00 €	10.000,00 €	10.000,00 €
ST 6100000	Huur en huurlasten van gehuurde onroerende goederen	08200	SP1	SP	342.973,25 €	342.973,25 €	342.973,25 €	342.973,25 €	342.973,25 €	342.973,25 €
ST 6121030	Verzekering burgerlijke aansprakelijkheid	08200	SP1	SP	800,00 €	0,00 €	0,00 €	0,00 €	0,00 €	0,00 €
ST 6130100	Onderhoud en herstelling installaties, machines, uitrusting	08200	SP1	SP	9.000,00 €	9.000,00 €	9.000,00 €	9.000,00 €	9.000,00 €	9.000,00 €
ST 6130110	Afvalverwerkingskosten	08200	SP1	SP	1.000,00 €	1.000,00 €	1.000,00 €	1.000,00 €	1.000,00 €	1.000,00 €
ST 6130120	Aankoop materieel	08200	SP1	SP	45.000,00 €	40.000,00 €	40.000,00 €	40.000,00 €	40.000,00 €	40.000,00 €
ST 6130920	Inschrijvingsgeld Kunstacademie	08200	SP1	SP	152.500,00 €	150.000,00 €	150.000,00 €	150.000,00 €	150.000,00 €	150.000,00 €
ST 6130990	Andere vergoedingen aan derden	08200	SP1	SP	6.000,00 €	20.000,00 €	6.000,00 €	6.000,00 €	20.000,00 €	6.000,00 €
ST 6140100	Dienstverplaatsingen	08200	SP1	SP	93,35 €	93,35 €	93,35 €	93,35 €	93,35 €	93,35 €
ST 6140400	Telefoon	08200	SP1	SP	3.800,00 €	3.800,00 €	3.800,00 €	3.800,00 €	3.800,00 €	3.800,00 €
ST 6140500	Bureelbenodigdheden	08200	SP1	SP	4.000,00 €	4.000,00 €	4.000,00 €	4.000,00 €	4.000,00 €	4.000,00 €
ST 6140510	Drukwerken	08200	SP1	SP	2.500,00 €	2.500,00 €	2.500,00 €	2.500,00 €	2.500,00 €	2.500,00 €
ST 6140550	Informaticakosten	08200	SP1	SP	25.000,00 €	15.000,00 €	15.000,00 €	15.000,00 €	15.000,00 €	15.000,00 €
ST 6140600	Documentatie, abonnementen	08200	SP1	SP	500,00 €	500,00 €	500,00 €	500,00 €	500,00 €	500,00 €
ST 6140800	Huur overig materieel	08200	SP1	SP	500,00 €	500,00 €	500,00 €	500,00 €	500,00 €	500,00 €
ST 6140900	Receptie- en representatiekosten	08200	SP1	SP	4.000,00 €	4.000,00 €	4.000,00 €	4.000,00 €	4.000,00 €	4.000,00 €
ST 6141200	Lidgelden	08200	SP1	SP	600,00 €	600,00 €	600,00 €	600,00 €	600,00 €	600,00 €
ST 6160100	Kosten voor uitstappen, schoolreizen	08200	SP1	SP	2.000,00 €	2.000,00 €	2.000,00 €	2.000,00 €	2.000,00 €	2.000,00 €
ST 6160400	Andere technische kosten	08200	SP1	SP	30.000,00 €	20.000,00 €	20.000,00 €	20.000,00 €	20.000,00 €	20.000,00 €
ST 6201000	Bezold. en rechtstr. soc. voordelen - vastbenoemd personeel	08200	SP1	SP	42.086,87 €	42.533,79 €	43.154,87 €	43.999,51 €	44.858,43 €	45.733,90 €
ST 6207000	Bezold. en rechtstr soc. voordelen-onderw. pers. tiv bestu	08200	SP1	SP	30.844,86 €	31.176,68 €	31.636,76 €	32.263,47 €	32.900,67 €	33.550,31 €
ST 6208000	Bezold.en rechtst soc.voordelen - onderw pers tiv andere	08200	SP1	SP	2.150.000,00 €	2.150.000,00 €	2.150.000,00 €	2.150.000,00 €	2.150.000,00 €	2.150.000,00 €
ST 6211000	WGBijdrage wettel. verz. - vastbenoemd personeel	08200	SP1	SP	14.665,96 €	14.808,65 €	15.027,51 €	15.325,90 €	15.629,45 €	15.938,77 €
ST 6217000	WGBijdrage wettel. verz. - onderw. pers. tiv bestuur	08200	SP1	SP	8.298,79 €	8.381,13 €	8.501,60 €	8.669,84 €	8.841,04 €	9.015,47 €
ST 6227100	WGBijdrage bovenwettel. verz. - onderw. pers. tiv bestuur	08200	SP1	SP	670,33 €	948,80 €	962,45 €	981,45 €	1.000,73 €	1.020,58 €
ST 6490000	Algemene werkingssubsidies	08200	SP1	SP	5.000,00 €	5.000,00 €	5.000,00 €	5.000,00 €	5.000,00 €	5.000,00 €
ST 6491000	Bijdrage in de werkingskosten	08200	SP1	SP	10.000,00 €	10.000,00 €	10.000,00 €	10.000,00 €	10.000,00 €	10.000,00 €
ST 7001000	Opbrengst verkoop	08200	SP1	SP	1.730,00 €	1.730,00 €	1.730,00 €	1.730,00 €	1.730,00 €	1.730,00 €
ST 7004000	Opbrengst verhuur	08200	SP1	SP	6.820,00 €	6.820,00 €	6.820,00 €	6.820,00 €	6.820,00 €	6.820,00 €

Rekening	Omschr. AR	Bitem	Actie	Actieplan	2020	2021	2022	2023	2024	2025
ST 7007000	Inschrijvingsgeld Kunstacademie	08200	SP1	SP	180.000,00 €	180.000,00 €	180.000,00 €	180.000,00 €	180.000,00 €	180.000,00 €
ST 7039000	Andere tussenkomsten en terugvorderingen	08200	SP1	SP	1.000,00 €	1.000,00 €	1.000,00 €	1.000,00 €	1.000,00 €	1.000,00 €
ST 7402000	Algemene werkingssubsidie	08200	SP1	SP	0,00 €	0,00 €	0,00 €	0,00 €	0,00 €	0,00 €
ST 7405000	Specifieke subsidies	08200	SP1	SP	44.000,00 €	24.300,00 €	24.300,00 €	24.300,00 €	24.300,00 €	24.300,00 €
ST 7405100	Bijdrage bezoldiging onderwijzend personeel	08200	SP1	SP	2.150.000,00 €	2.150.000,00 €	2.150.000,00 €	2.150.000,00 €	2.150.000,00 €	2.150.000,00 €
ST 7405200	Bijdrage andere overheidsinstellingen	08200	SP1	SP	60.000,00 €	60.000,00 €	60.000,00 €	60.000,00 €	60.000,00 €	60.000,00 €
ST 7450100	Maaltijdcheques deel werknemer	08200	SP1	SP	250,70 €	250,70 €	249,61 €	248,52 €	249,61 €	248,52 €
ST 6130990	Andere vergoedingen aan derden	08890	11.1.1.1.	11.1.1.	0,00 €	2.700,00 €	2.700,00 €	2.700,00 €	2.700,00 €	2.700,00 €
ST 6140550	Informaticakosten	08890	11.1.1.1.	11.1.1.	0,00 €	5.700,00 €	5.700,00 €	5.700,00 €	5.700,00 €	5.700,00 €
ST 6141200	Lidgelden	08890	11.1.1.1.	11.1.1.	0,00 €	400,00 €	400,00 €	400,00 €	400,00 €	400,00 €
ST 6490000	Algemene werkingssubsidies	08890	11.1.1.1.	11.1.1.	0,00 €	273.000,00 €	270.000,00 €	270.000,00 €	270.000,00 €	270.000,00 €
ST 6490000	Algemene werkingssubsidies	08890	SP1	SP	270.000,00 €	0,00 €	0,00 €	0,00 €	0,00 €	0,00 €
ST 7405000	Specifieke subsidies	08890	11.1.1.1.	11.1.1.	0,00 €	8.000,00 €	5.000,00 €	5.000,00 €	5.000,00 €	5.000,00 €
ST 7405000	Specifieke subsidies	08890	SP1	SP	7.000,00 €	0,00 €	0,00 €	0,00 €	0,00 €	0,00 €
ST 6130990	Andere vergoedingen aan derden	09020	SP1	SP	2.550,00 €	2.550,00 €	2.550,00 €	2.550,00 €	2.550,00 €	2.550,00 €
ST 6140500	Bureelbenodigdheden	09020	SP1	SP	250,00 €	250,00 €	250,00 €	250,00 €	250,00 €	250,00 €
ST 6140510	Drukwerken	09020	SP1	SP	1.000,00 €	1.000,00 €	1.000,00 €	1.000,00 €	1.000,00 €	1.000,00 €
ST 6140550	Informaticakosten	09020	SP1	SP	5.000,00 €	0,00 €	0,00 €	0,00 €	0,00 €	0,00 €
ST 6140600	Documentatie, abonnementen	09020	SP1	SP	250,00 €	250,00 €	250,00 €	250,00 €	250,00 €	250,00 €
ST 6140800	Huur overig materieel	09020	SP1	SP	700,00 €	700,00 €	700,00 €	700,00 €	700,00 €	700,00 €
ST 6140900	Receptie- en representatiekosten	09020	SP1	SP	450,00 €	450,00 €	450,00 €	450,00 €	450,00 €	450,00 €
ST 6160400	Andere technische kosten	09020	SP1	SP	2.000,00 €	2.000,00 €	2.000,00 €	2.000,00 €	2.000,00 €	2.000,00 €
ST 6490000	Algemene werkingssubsidies	09020	7.3.1.1.	7.3.1.	0,00 €	9.500,00 €	9.500,00 €	9.500,00 €	9.500,00 €	9.500,00 €
ST 6490000	Algemene werkingssubsidies	09020	SP1	SP	11.000,00 €	1.500,00 €	1.500,00 €	1.500,00 €	1.500,00 €	1.500,00 €
ST 7405000	Specifieke subsidies	09020	SP1	SP	0,00 €	0,00 €	0,00 €	0,00 €	0,00 €	0,00 €
ST 6103000	Onderhoud en herstel van gebouwen	09090	SP1	SP	3.000,00 €	3.000,00 €	3.000,00 €	3.000,00 €	3.000,00 €	3.000,00 €
ST 6110000	Electriciteit	09090	SP1	SP	8.800,00 €	8.800,00 €	8.800,00 €	8.800,00 €	8.800,00 €	8.800,00 €
ST 6111000	Gas	09090	SP1	SP	17.000,00 €	17.000,00 €	17.000,00 €	17.000,00 €	17.000,00 €	17.000,00 €
ST 6113100	Water	09090	SP1	SP	800,00 €	800,00 €	800,00 €	800,00 €	800,00 €	800,00 €
ST 6121010	Verzekering brand	09090	SP1	SP	1.250,00 €	1.250,00 €	1.250,00 €	1.250,00 €	1.250,00 €	1.250,00 €
ST 6130800	Controle- en keuringsorganismen	09090	SP1	SP	1.400,00 €	1.400,00 €	1.400,00 €	1.400,00 €	1.400,00 €	1.400,00 €
ST 6130990	Andere vergoedingen aan derden	09090	7.3.2.1.	7.3.2.	0,00 €	14.000,00 €	14.000,00 €	0,00 €	0,00 €	0,00 €
ST 6130990	Andere vergoedingen aan derden	09090	SP1	SP	8.000,00 €	0,00 €	0,00 €	0,00 €	0,00 €	0,00 €
ST 6140200	Kosten externe cursussen, opleidingen, vergaderingen	09090	7.3.2.1.	7.3.2.	0,00 €	3.500,00 €	3.500,00 €	0,00 €	0,00 €	0,00 €
ST 6140300	Kosten van brandbeveiliging en signalisatie	09090	SP1	SP	300,00 €	300,00 €	300,00 €	300,00 €	300,00 €	300,00 €
ST 6140600	Documentatie, abonnementen	09090	SP1	SP	1.000,00 €	1.000,00 €	1.000,00 €	1.000,00 €	1.000,00 €	1.000,00 €
ST 6141200	Lidgelden	09090	SP1	SP	3.200,00 €	3.200,00 €	3.200,00 €	3.200,00 €	3.200,00 €	3.200,00 €
ST 6201000	Bezold. en rechtstr. soc. voordelen - vastbenoemd personeel	09090	SP1	SP	168.933,28 €	193.140,92 €	208.056,89 €	213.014,20 €	217.193,73 €	221.453,82 €
ST 6202000	Bezold. en rechtstr. soc. voordelen - contractueel personeel	09090	7.3.2.1.	7.3.2.	0,00 €	19.632,49 €	19.632,49 €	0,00 €	0,00 €	0,00 €

Rekening	Omschr. AR	Item	Actie	Actieplan	2020	2021	2022	2023	2024	2025
ST 6202000	Bezold. en rechtstr. soc. voordelen - contractueel personeel	09090	SP1	SP	0,00 €	0,00 €	0,00 €	0,00 €	0,00 €	0,00 €
ST 6211000	WGBijdrage wettel. verz. - vastbenoemd personeel	09090	SP1	SP	61.307,99 €	70.803,73 €	76.401,81 €	77.922,72 €	79.468,83 €	81.045,69 €
ST 6212000	WGBijdrage wettel. verz. - contractueel personeel	09090	7.3.2.1.	7.3.2.	0,00 €	5.665,44 €	5.665,44 €	0,00 €	0,00 €	0,00 €
ST 6212000	WGBijdrage wettel. verz. - contractueel personeel	09090	SP1	SP	0,00 €	0,00 €	0,00 €	0,00 €	0,00 €	0,00 €
ST 6222100	WGBijdrage bovenwettel. verzek. - contractueel personeel	09090	7.3.2.1.	7.3.2.	0,00 €	187,68 €	187,68 €	0,00 €	0,00 €	0,00 €
ST 6222100	WGBijdrage bovenwettel. verzek. - contractueel personeel	09090	SP1	SP	0,00 €	0,00 €	0,00 €	0,00 €	0,00 €	0,00 €
ST 6490000	Algemene werkingssubsidies	09090	7.3.1.1.	7.3.1.	0,00 €	89.135,00 €	90.472,00 €	90.472,00 €	90.472,00 €	90.472,00 €
ST 6490000	Algemene werkingssubsidies	09090	8.1.1.1.	8.1.1.	0,00 €	28.350,94 €	28.350,94 €	0,00 €	0,00 €	0,00 €
ST 6490000	Algemene werkingssubsidies	09090	SP1	SP	317.000,00 €	210.865,00 €	204.528,00 €	204.528,00 €	204.528,00 €	204.528,00 €
ST 6491000	Bijdrage in de werkingskosten	09090	SP1	SP	6.000,00 €	6.000,00 €	6.000,00 €	6.000,00 €	6.000,00 €	6.000,00 €
ST 7405000	Specifieke subsidies	09090	7.3.2.1.	7.3.2.	0,00 €	45.000,00 €	9.000,00 €	0,00 €	0,00 €	0,00 €
ST 7405000	Specifieke subsidies	09090	SP1	SP	48.990,00 €	8.000,00 €	8.000,00 €	8.000,00 €	8.000,00 €	8.000,00 €
ST 7450100	Maaltijdcheques deel werknemer	09090	7.3.2.1.	7.3.2.	0,00 €	120,99 €	120,99 €	0,00 €	0,00 €	0,00 €
ST 7450100	Maaltijdcheques deel werknemer	09090	SP1	SP	742,29 €	895,98 €	949,39 €	945,03 €	949,39 €	945,03 €
ST 6130990	Andere vergoedingen aan derden	09433	SP1	SP	50,00 €	50,00 €	50,00 €	50,00 €	50,00 €	50,00 €
ST 6202000	Bezold. en rechtstr. soc. voordelen - contractueel personeel	09433	SP1	SP	80.060,64 €	83.599,95 €	85.009,73 €	86.660,09 €	88.338,11 €	90.048,47 €
ST 6212000	WGBijdrage wettel. verz. - contractueel personeel	09433	SP1	SP	23.138,88 €	24.219,19 €	24.558,24 €	25.033,87 €	25.517,23 €	26.010,48 €
ST 6222100	WGBijdrage bovenwettel. verzek. - contractueel personeel	09433	SP1	SP	1.756,82 €	2.556,51 €	2.592,19 €	2.642,26 €	2.693,55 €	2.745,50 €
ST 7002000	Opbrengst prestaties	09433	SP1	SP	80.000,00 €	81.600,00 €	83.230,00 €	84.890,00 €	86.590,00 €	88.320,00 €
ST 7450100	Maaltijdcheques deel werknemer	09433	SP1	SP	483,96 €	501,40 €	501,40 €	499,22 €	501,40 €	499,22 €
ST 6130990	Andere vergoedingen aan derden	09434	SP1	SP	50,00 €	50,00 €	50,00 €	50,00 €	50,00 €	50,00 €
ST 6130990	Andere vergoedingen aan derden	09450	SP1	SP	42,00 €	42,00 €	42,00 €	42,00 €	42,00 €	42,00 €
ST 6201000	Bezold. en rechtstr. soc. voordelen - vastbenoemd personeel	09450	SP1	SP	207.291,95 €	210.973,07 €	214.055,56 €	224.755,48 €	231.894,52 €	236.588,52 €
ST 6211000	WGBijdrage wettel. verz. - vastbenoemd personeel	09450	SP1	SP	75.484,93 €	76.655,90 €	77.789,52 €	81.892,33 €	84.387,97 €	86.059,13 €
ST 6490000	Algemene werkingssubsidies	09450	SP1	SP	5.000,00 €	5.000,00 €	5.000,00 €	5.000,00 €	5.000,00 €	5.000,00 €
ST 7002000	Opbrengst prestaties	09450	SP1	SP	345.000,00 €	351.900,00 €	358.940,00 €	366.120,00 €	373.440,00 €	380.910,00 €
ST 7450000	Recuperatie van kosten, schade, verzekeringen ea.	09450	SP1	SP	1.000,00 €	1.800,00 €	1.800,00 €	1.800,00 €	900,00 €	0,00 €
ST 7450100	Maaltijdcheques deel werknemer	09450	SP1	SP	1.204,45 €	1.203,36 €	1.199,00 €	1.230,61 €	1.248,05 €	1.242,60 €
ST 6130990	Andere vergoedingen aan derden	09510	SP1	SP	30,00 €	30,00 €	30,00 €	30,00 €	30,00 €	30,00 €
ST 6201000	Bezold. en rechtstr. soc. voordelen - vastbenoemd personeel	09510	SP1	SP	9.915,77 €	0,00 €	0,00 €	0,00 €	0,00 €	0,00 €
ST 6202000	Bezold. en rechtstr. soc. voordelen - contractueel personeel	09510	SP1	SP	8.265,01 €	0,00 €	0,00 €	0,00 €	0,00 €	0,00 €
ST 6211000	WGBijdrage wettel. verz. - vastbenoemd personeel	09510	SP1	SP	3.098,96 €	0,00 €	0,00 €	0,00 €	0,00 €	0,00 €
ST 6212000	WGBijdrage wettel. verz. - contractueel personeel	09510	SP1	SP	1.972,19 €	0,00 €	0,00 €	0,00 €	0,00 €	0,00 €
ST 6222100	WGBijdrage bovenwettel. verzek. - contractueel personeel	09510	SP1	SP	138,72 €	0,00 €	0,00 €	0,00 €	0,00 €	0,00 €
ST 7002000	Opbrengst prestaties	09510	SP1	SP	36.000,00 €	0,00 €	0,00 €	0,00 €	0,00 €	0,00 €
ST 7450100	Maaltijdcheques deel werknemer	09510	SP1	SP	85,02 €	0,00 €	0,00 €	0,00 €	0,00 €	0,00 €
ST 6130990	Andere vergoedingen aan derden	09520	SP1	SP	0,00 €	0,00 €	0,00 €	0,00 €	0,00 €	0,00 €
ST 6201000	Bezold. en rechtstr. soc. voordelen - vastbenoemd personeel	09520	SP1	SP	9.915,82 €	0,00 €	0,00 €	0,00 €	0,00 €	0,00 €
ST 6202000	Bezold. en rechtstr. soc. voordelen - contractueel personeel	09520	SP1	SP	8.265,05 €	0,00 €	0,00 €	0,00 €	0,00 €	0,00 €

Rekening	Omschr. AR	Bitem	Actie	Actieplan	2020	2021	2022	2023	2024	2025
ST 6211000	WGbijdrage wettel. verz. - vastbenoemd personeel	09520	SP1	SP	3.098,97 €	0,00 €	0,00 €	0,00 €	0,00 €	0,00 €
ST 6212000	WGbijdrage wettel. verz. - contractueel personeel	09520	SP1	SP	1.972,19 €	0,00 €	0,00 €	0,00 €	0,00 €	0,00 €
ST 6222100	WGbijdrage bovenwettel. verzek. - contractueel personeel	09520	SP1	SP	138,72 €	0,00 €	0,00 €	0,00 €	0,00 €	0,00 €
ST 7002000	Opbrengst prestaties	09520	SP1	SP	36.000,00 €	0,00 €	0,00 €	0,00 €	0,00 €	0,00 €
ST 7004000	Opbrengst verhuur	09520	SP1	SP	36.500,00 €	36.500,00 €	36.500,00 €	36.500,00 €	36.500,00 €	36.500,00 €
ST 7450100	Maaltijdcheques deel werknemer	09520	SP1	SP	82,84 €	0,00 €	0,00 €	0,00 €	0,00 €	0,00 €
ST 6491000	Bijdrage in de werkingskosten	09820	SP1	SP	17.500,00 €	17.500,00 €	17.500,00 €	17.500,00 €	17.500,00 €	17.500,00 €
ST 6121030	Verzekering burgerlijke aansprakelijkheid	09840	SP1	SP	918,00 €	918,00 €	918,00 €	918,00 €	918,00 €	918,00 €
ST 6130100	Onderhoud en herstelling installaties, machines, uitrusting	09840	SP1	SP	32.000,00 €	32.000,00 €	32.000,00 €	32.000,00 €	32.000,00 €	32.000,00 €
ST 6130950	Erelonen en gerechtskosten	09890	SP1	SP	5.000,00 €	5.000,00 €	5.000,00 €	5.000,00 €	5.000,00 €	5.000,00 €
ST 6141200	Lidgelden	09890	SP1	SP	875,00 €	875,00 €	875,00 €	875,00 €	875,00 €	875,00 €
ST 6160400	Andere technische kosten	09890	SP1	SP	40.000,00 €	8.600,00 €	8.600,00 €	8.600,00 €	8.600,00 €	8.600,00 €
ST 2240000	Wegen	09900	SP1	SP	0,00 €	150.000,00 €	0,00 €	0,00 €	0,00 €	0,00 €
ST 2300000	Installaties, machines en uitrusting - gemeenschapsgoederen	09900	SP1	SP	28.028,38 €	0,00 €	0,00 €	0,00 €	0,00 €	0,00 €
ST 6041000	Aankoop goederen voor verkoop	09900	SP1	SP	3.000,00 €	3.000,00 €	3.000,00 €	3.000,00 €	3.000,00 €	3.000,00 €
ST 6103000	Onderhoud en herstel van gebouwen	09900	SP1	SP	1.750,00 €	1.000,00 €	1.000,00 €	1.000,00 €	1.000,00 €	1.000,00 €
ST 6110000	Elektriciteit	09900	SP1	SP	3.900,00 €	3.900,00 €	3.900,00 €	3.900,00 €	3.900,00 €	3.900,00 €
ST 6113100	Water	09900	SP1	SP	1.320,00 €	1.320,00 €	1.320,00 €	1.320,00 €	1.320,00 €	1.320,00 €
ST 6121010	Verzekering brand	09900	SP1	SP	55,00 €	55,00 €	55,00 €	55,00 €	55,00 €	55,00 €
ST 6130100	Onderhoud en herstelling installaties, machines, uitrusting	09900	SP1	SP	15.000,00 €	9.680,00 €	9.680,00 €	9.680,00 €	9.680,00 €	9.680,00 €
ST 6130110	Afvalverwerkingskosten	09900	SP1	SP	2.500,00 €	2.500,00 €	2.500,00 €	2.500,00 €	2.500,00 €	2.500,00 €
ST 6130950	Erelonen en gerechtskosten	09900	SP1	SP	1.040,00 €	1.040,00 €	1.040,00 €	1.040,00 €	1.040,00 €	1.040,00 €
ST 7001000	Opbrengst verkoop	09900	SP1	SP	10.000,00 €	10.000,00 €	10.000,00 €	10.000,00 €	10.000,00 €	10.000,00 €
ST 7002000	Opbrengst prestaties	09900	SP1	SP	7.000,00 €	2.550,00 €	2.550,00 €	2.550,00 €	2.550,00 €	2.550,00 €
ST 7004000	Opbrengst verhuur	09900	SP1	SP	150.000,00 €	120.000,00 €	120.000,00 €	120.000,00 €	120.000,00 €	120.000,00 €